

Data : 12/07/2000
Ora : 9:20:54

Ufficio del Territorio di Savona

Visura per immobile

Situazione degli atti informatizzati al 12/07/2000

Particella: 301

Dati della richiesta

Catasto Terreni
Comune di TESTICO (Codice : L152)
Foglio: 16 Particella: 301

IMMOBILE

N.	DATI IDENTIFICATIVI		DATI DI CLASSAMENTO				DATI DERIVANTI DA				
	Foglio	Particella	Sub.	Porz.	Qualità	Classe	Superficie ha are ca	Deduz	Reddito	Domicile	Agrario
1	16	301	-	-	SEMINATIVO	2	00 01	-	L. 7	L. 6	
Partita 1147											

INTESTATO

N.	DATI ANAGRAFICI	CODICE FISCAI F	DIRITTI E ONERI REALI
1			

Righe utili ai fini della liquidazione n. 14

Richiesta n. 34930

Importo della liquidazione : L. 2.500

- Euro 1,29

ALL. 17

Data : 29/07/2000
Ora : 10.09.23

Ufficio del Territorio di Savona
Visura per immobile
Situazione degli atti informatizzati al 29/07/2000

Visura n. : 114190
Pag. : 1 Fine

Dati della richiesta		Catasto Terreni	
		Comune di TESTICO (Codice : L.152)	
		Foglio: 16	
		Particella: 348	

IMMOBILE

N.	DATI IDENTIFICATIVI		DATI DI CLASSAMENTO				DATI DERIVANTI DA							
	Foglio	Particella	Sub.	Porz.	Qualità	Classe		Superficie ha	are ca	Deduz	Reddito			
1	16	348			SEMINATIVO	2	14	49						FRAZIONAMENTO n. 21980. 1/2000 del 13/05/2000 in atti dal 13/05/2000 (protocollo n. 49461)

INTESTATO

N.	DATI ANAGRAFICI		DIRITTI E ONERI REALI	
1				
Righe				

Richiesta n. 38697 Importo della liquidazione : L. 2.500 - Euro 1,29

Visura sintetica per immobile
 Situazione degli atti informatizzati al 20/07/2000

Dati della richiesta	Catasto Terreni Comune di TESTICO (Codice : L152) Foglio: 16 Particella: 312
----------------------	---

AREA DI ENTI URBANI E PROMISCUI

N.	DATI IDENTIFICATIVI		DATI DI CLASSAMENTO				DATI DERIVANTI DA					
	Foglio	Particella	Sub.	Porz.	Qualità	Classe		Superficie ha are ca	Deduz	Reddito	Dominicale	Agrario
1	16	312	-	-	ENTE URBANO	-	01 21	-	-	-	-	TIPO MAPPALE n. 17681. 1/1998 del 27/11/1998 in atti dal 27/11/1998

Righe utili ai fini della liquidazione n. 10 Richiesta n. 36640 Importo della liquidazione : L. 2.500 - Euro 1,29

Data : 12/07/2000
 Ora : 9.21.24

Ufficio del Territorio di Savona
Visura per immobile
 Situazione degli atti informatizzati al 12/07/2000

Visura n. 102700
 Pag. 1/1 Fine

Dati della richiesta		Catasto Terreni	
		Comune di TESTICO (Codice : L152)	
		Foglio: 16	Particella: 355

IMMOBILE

N.	DATI IDENTIFICATIVI		DATI DI CLASSAMENTO				DATI DERIVANTI DA *					
	Foglio	Particella	Sub.	Porz.	Qualità	Classe		Superficie ha are ca	Deduz	Reddito	Dominicale	Agrario
1	16	355		-	PRATO	2	07 44	-		L. 2.232 Euro 1,15	L. 2.976 Euro 1,54	FRAZIONAMENTO n. 21980. 1/2000 del 13/05/2000 in atti dal 13/05/2000 (protocollo n. 49461)

INTESTATO

N.	DATI ANAGRAFICI	CODICE FISCALE	DIRITTI E ONERI REALI
1	LE GINESTRE S. R. L. con sede in ALBENGA		Proprieta' per 1000/1000

Righe utili ai fini della liquidazione n. 13

Richiesta n. 34930

Importo della liquidazione : L. 2.500

Euro 1,29

Data : 06/06/2000
Ora : 11.46.00

Ufficio del Territorio di Savona

Visura per immobile

Situazione degli atti informatizzati al 06/06/2000

Visura n. 78557

Pag. 1 Fine

Dati della richiesta	Catasto Terreni
	Comune di TESTICO (Codice : L152)
	Foglio: 16 Particella: 140

IMMOBILE

N	DATI IDENTIFICATIVI		DATI DI CLASSAMENTO				DATI DERIVANTI DA					
	Foglio	Particella	Sub.	Porz.	Qualità	Classe		Superficie ha	Deduz	Reddito	Dominicale	Agrario
1	16	140			PRATO	2	07 10	-		L. 2.130	L. 2.840	
Partita										Euro 1,1	Euro 1,47	

INTESTATO

N.	DATI ANAGRAFICI	CODICE FISCALE	DIRITTI E ONERI REALI
1	LE GINESTRE S. R. L. con sede in ALBENGA		Proprieta' per 1000/1000
DATI DERIVANTI DA		ISTRUMENTO (ATTO PUBBLICO) n. 3765. 1/1995 del 19/08/1995 in atti dal 31/10/1997 Repertorio: 20047 Rogante: NOT. RICCI	
Sede: ALBENGA			

Righe utili ai fini della liquidazione n. 15 Richiesta n. 26885 Importo della liquidazione : L. 2. 500 - Euro 1 , 29

Situazione degli atti informizzati al 12/07/2000

Dati della richiesta	Catasto Terreni Comune di TESTICO (Codice : L152) Foglio: 16	Particella: 356
----------------------	--	-----------------

IMMOBILE

N.	DATI IDENTIFICATIVI			DATI DI CLASSAMENTO				DATI DERIVANTI DA			
	Foglio	Particella	Sub.	Porz.	Qualità	Classe	Superficie ha are ca		Deduz	Reddito	
1	16	356	-	-	SEMINATIVO	1	06 35	-	Dominicale L. 6.032 Euro 3,11	Agrario L. 4.762 Euro 2,46	FRAZIONAMENTO n. 21980. 1/2000 del 13/05/2000 in atti dal 13/05/2000 (protocollo n. 49461)

INTESTATO

N.	DATI ANAGRAFICI	CODICE FISCALE	DIRITTI E ONERI REALI
1	LE GINESTRE S. R. L. con sede in ALBENGA		Proprieta' per 1000/1000

Righe utili ai fini della liquidazione n. 13

Richiesta n. 34930

Importo della liquidazione :

L. 2.500

Euro 1,29

Data: 06/06/2000
Ora: 11.45.15

Ufficio del Territorio di Savona

Visura per immobile

Situazione degli atti informatizzati al 06/06/2000

Visura n. 78554

Pag. 1/1 Fine

Dati della richiesta	Catasto Terreni Comune di TESTICO (Codice : L152) Foglio: 16	Particella: 89
----------------------	--	----------------

IMMOBILE

N.	DATI IDENTIFICATIVI		Porz.	Qualità	Classe	DATI DI CLASSAMENTO			DATI DERIVANTI DA	
	Foglio	Particella				Sub.	Superficie ha	are ca		Deduz
1	16	89	-	PRATO	2	04	30	-	Dominicale L. 1.290 Euro 0,67	Agrario L. 1.720 Euro 0,89
Partita		2192								

INTESTATO

N.	DATI ANAGRAFICI	CODICE FISCALE	DIRITTI E ONERI REALI
1	LE GINESTRE S. R. L. con sede in ALBENGA		Proprieta' per 1000/1000
DATI DERIVANTI DA		ISTRUMENTO (ATTO PUBBLICO) n. 3765. 2/1995 del 19/08/1995 in atti dal 31/10/1997 Repertorio: 20047 Rogante: NOT. RICCI	
Sede: ALBENGA			

Righe utili ai fini della liquidazione n. 15 Richiesta n. 26885 Importo della liquidazione : L. 2.500 - Euro 1,29

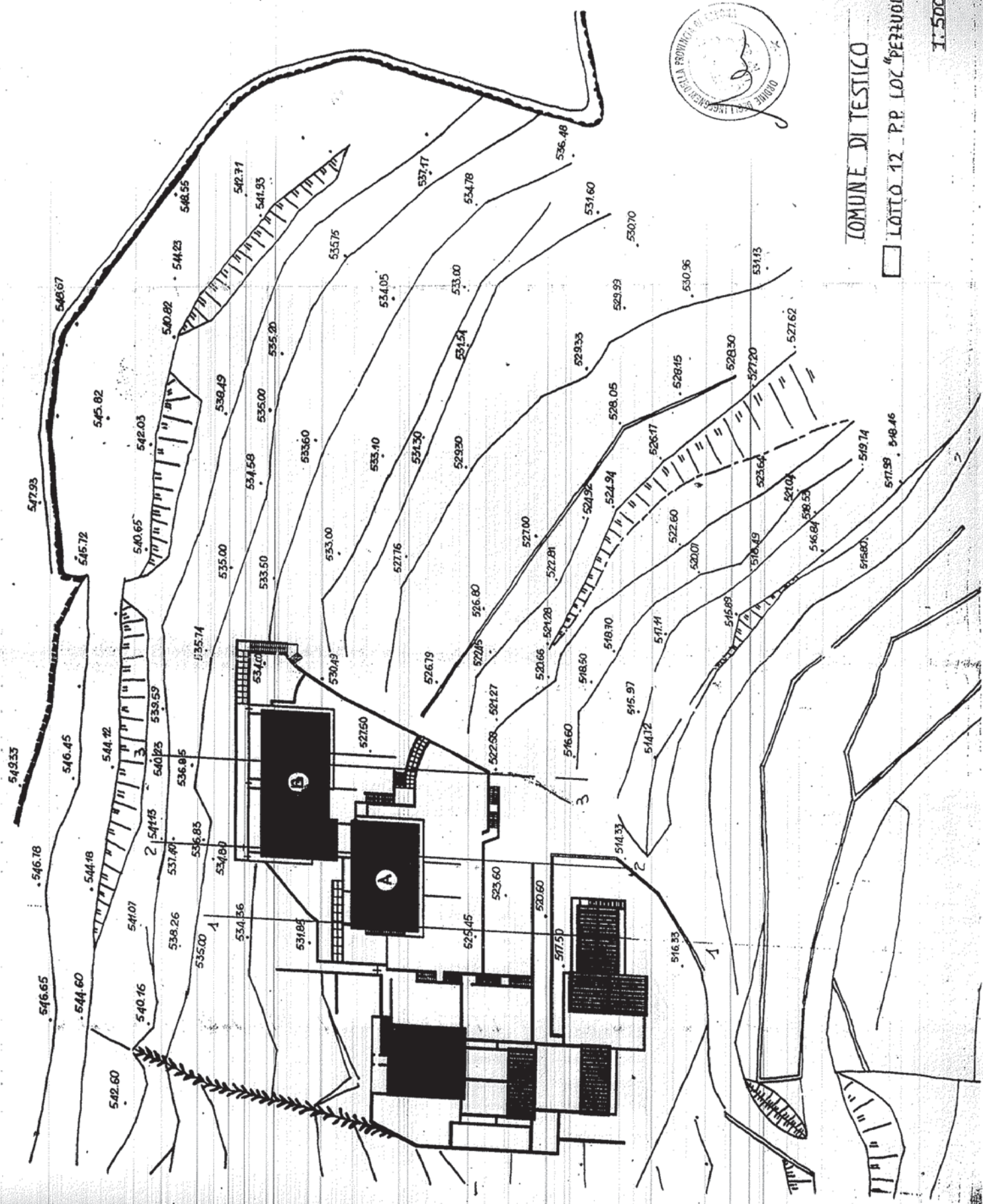

COMUNE DI TESTICO

LOTTO 12 P.P. LOC. "PEZZUOLO"

1:500

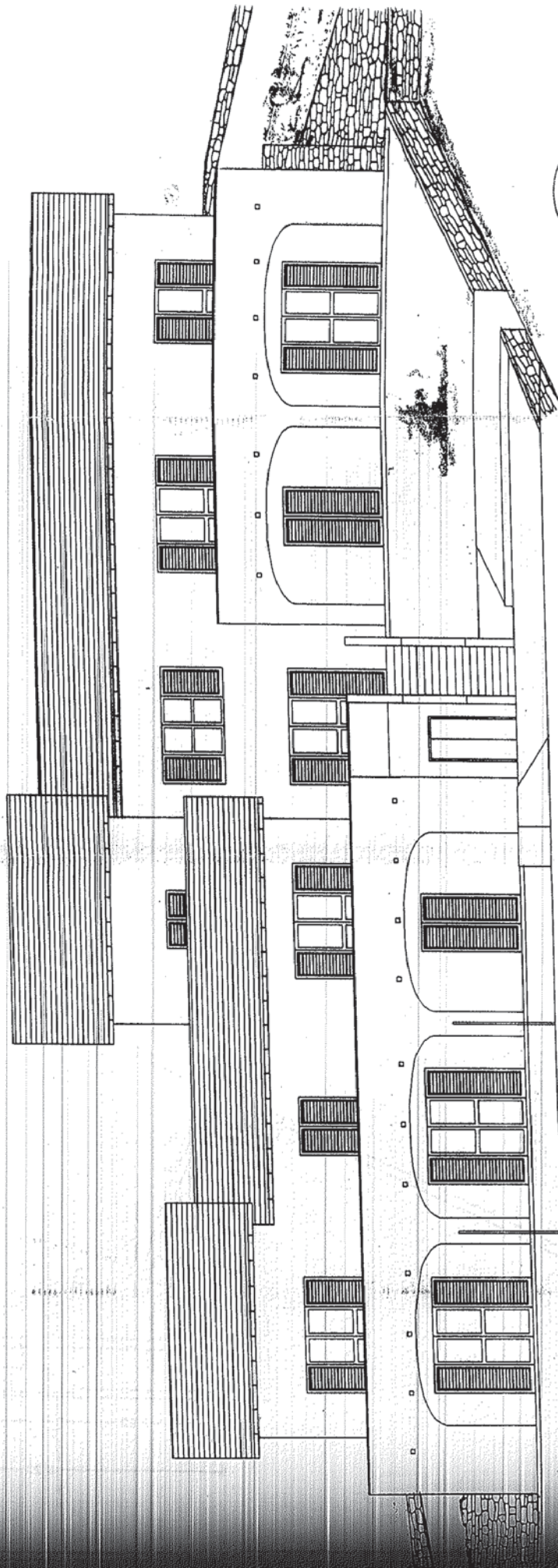

PROSPETTO SUD scala 1/100

All. 26

EDIFICIO "A" P.T.

scala 1:100

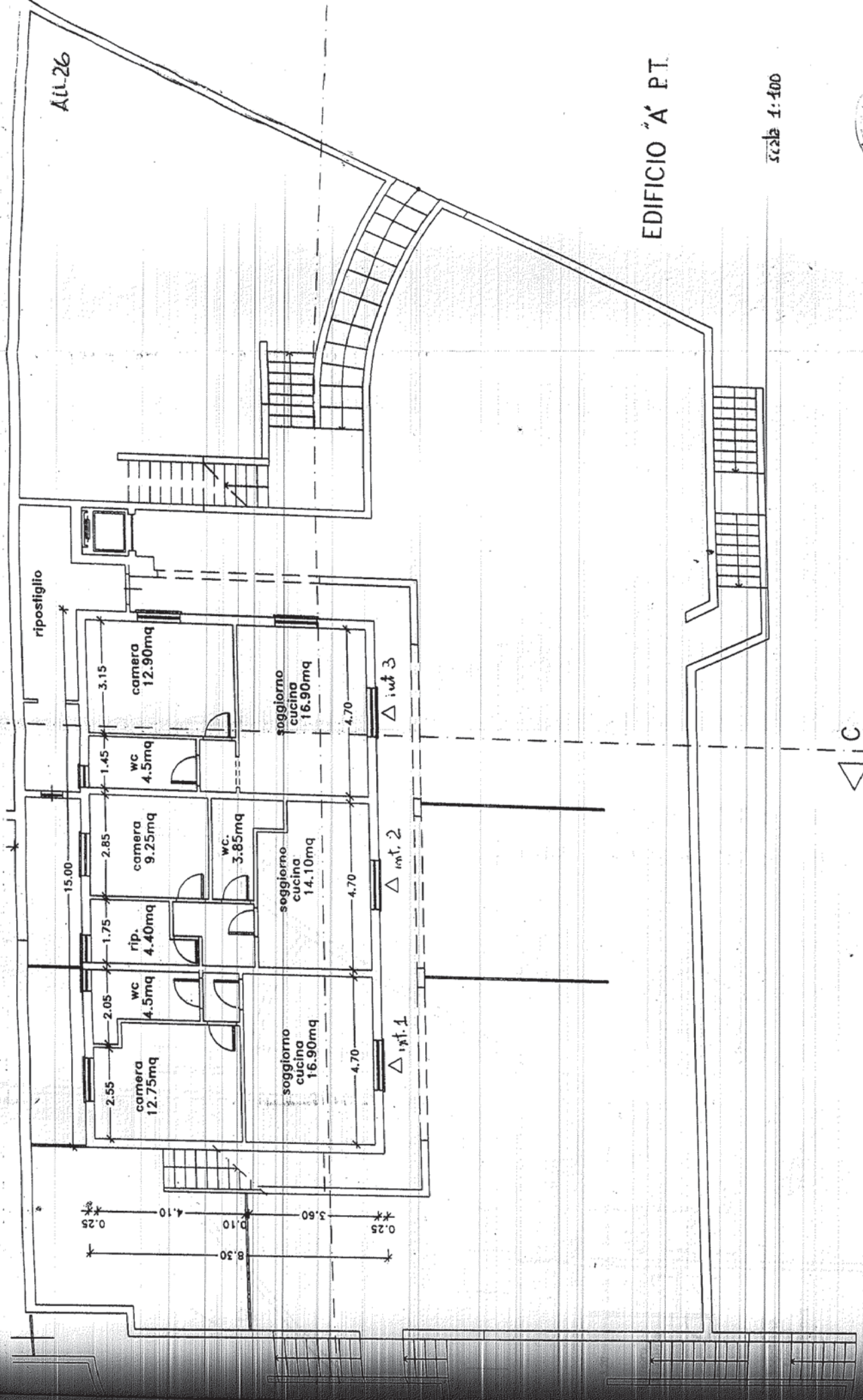

EDIFICIO A Pianta Piano Primo
EDIFICIO B Pianta Piano Terreno

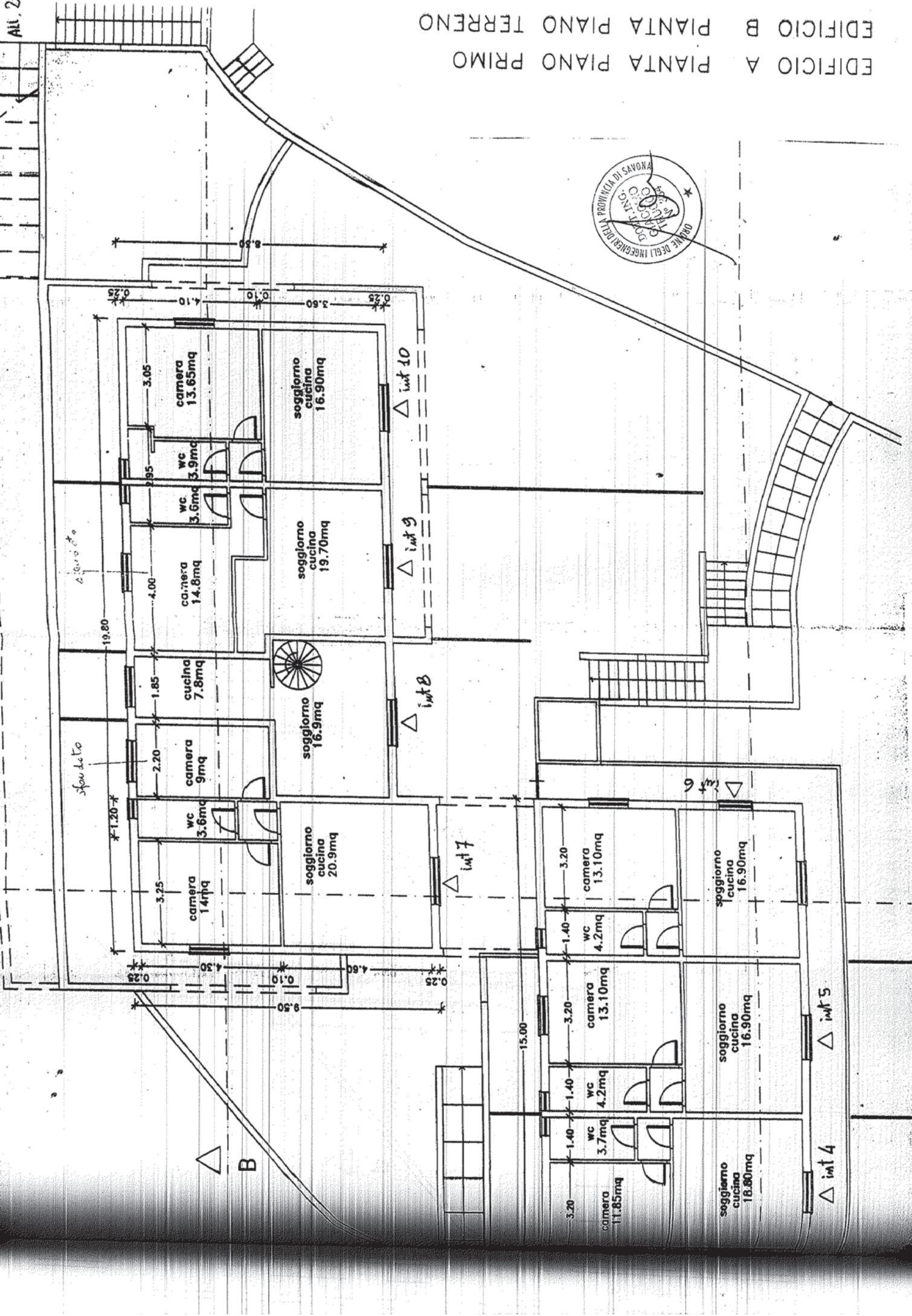

spandito

B

int 10

int 9

int 8

int 7

int 6

int 5

int 4

0.25 0.10 3.50 4.10 0.25

19.80

1.20

0.25 0.10 4.50 4.80 9.50

15.00

camera 13.65mq

wc 3.9mq

wc 3.6mq

camera 14.8mq

cucina 7.8mq

camera 9mq

wc 3.6mq

camera 14mq

soggiorno cucina 16.90mq

soggiorno cucina 19.70mq

soggiorno 16.9mq

soggiorno cucina 20.9mq

camera 13.10mq

wc 4.2mq

camera 13.10mq

wc 4.2mq

wc 3.7mq

camera 11.85mq

soggiorno cucina 16.90mq

soggiorno cucina 16.90mq

soggiorno cucina 18.80mq

muro in c.a. da rivestire

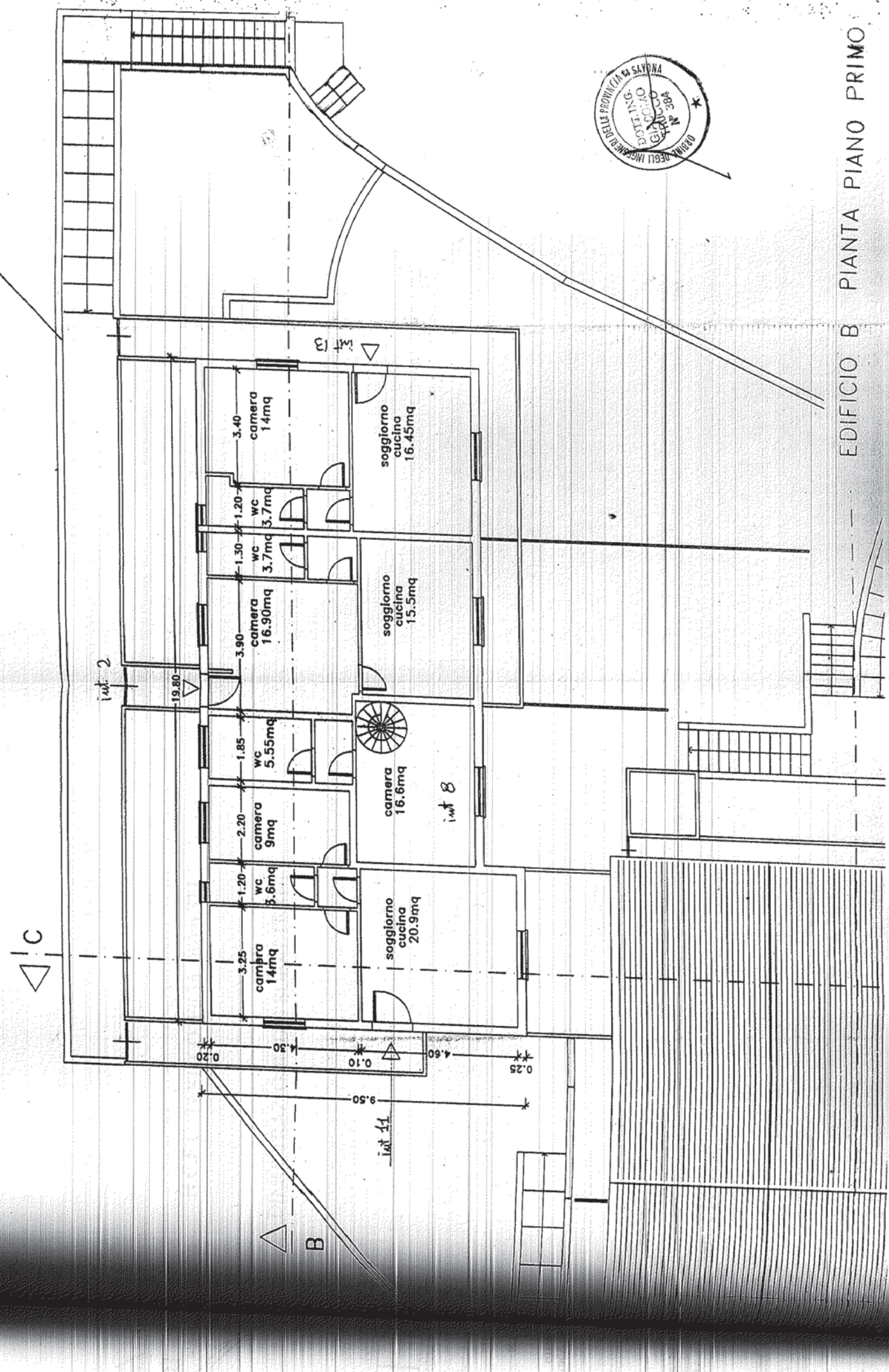

EDIFICIO B PIANTA PIANO PRIMO

Giacomo Trucco - Ingegnere - Savona

ALL 29:34

N.C.E.U. TESTICO Fg.16 mapp.311

DIMOSTRAZIONE DEI SUBALTERNI

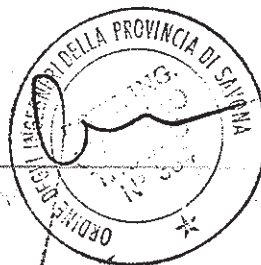

Piano Interrato Casa A

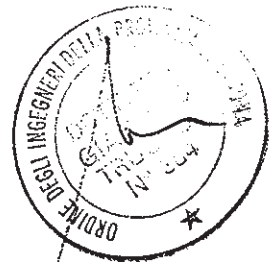
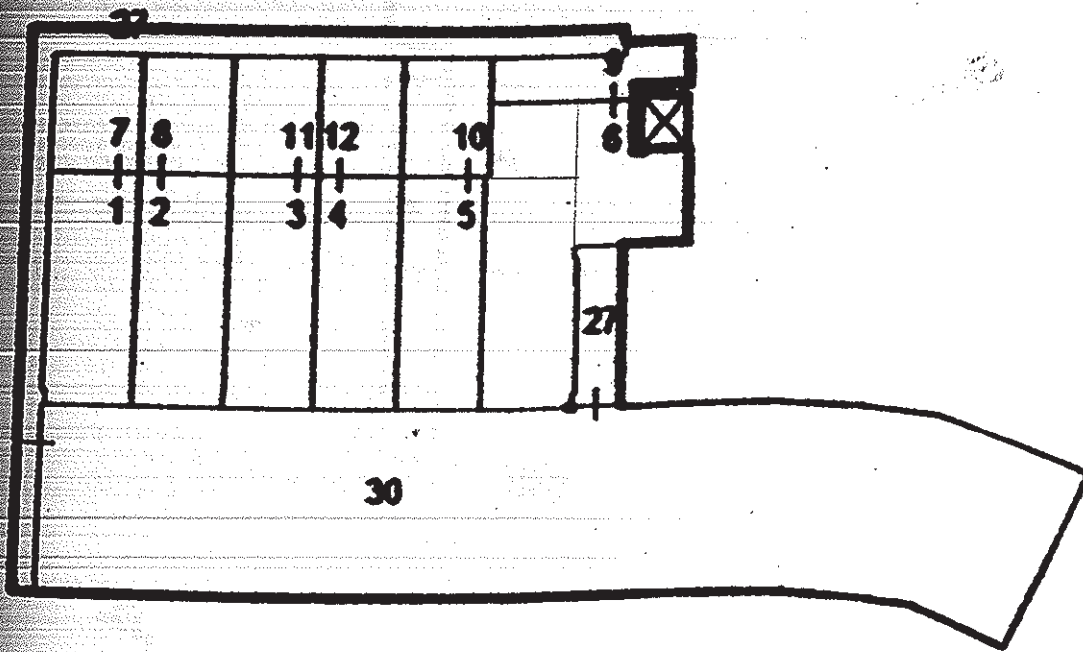

Piano Terra Casa A

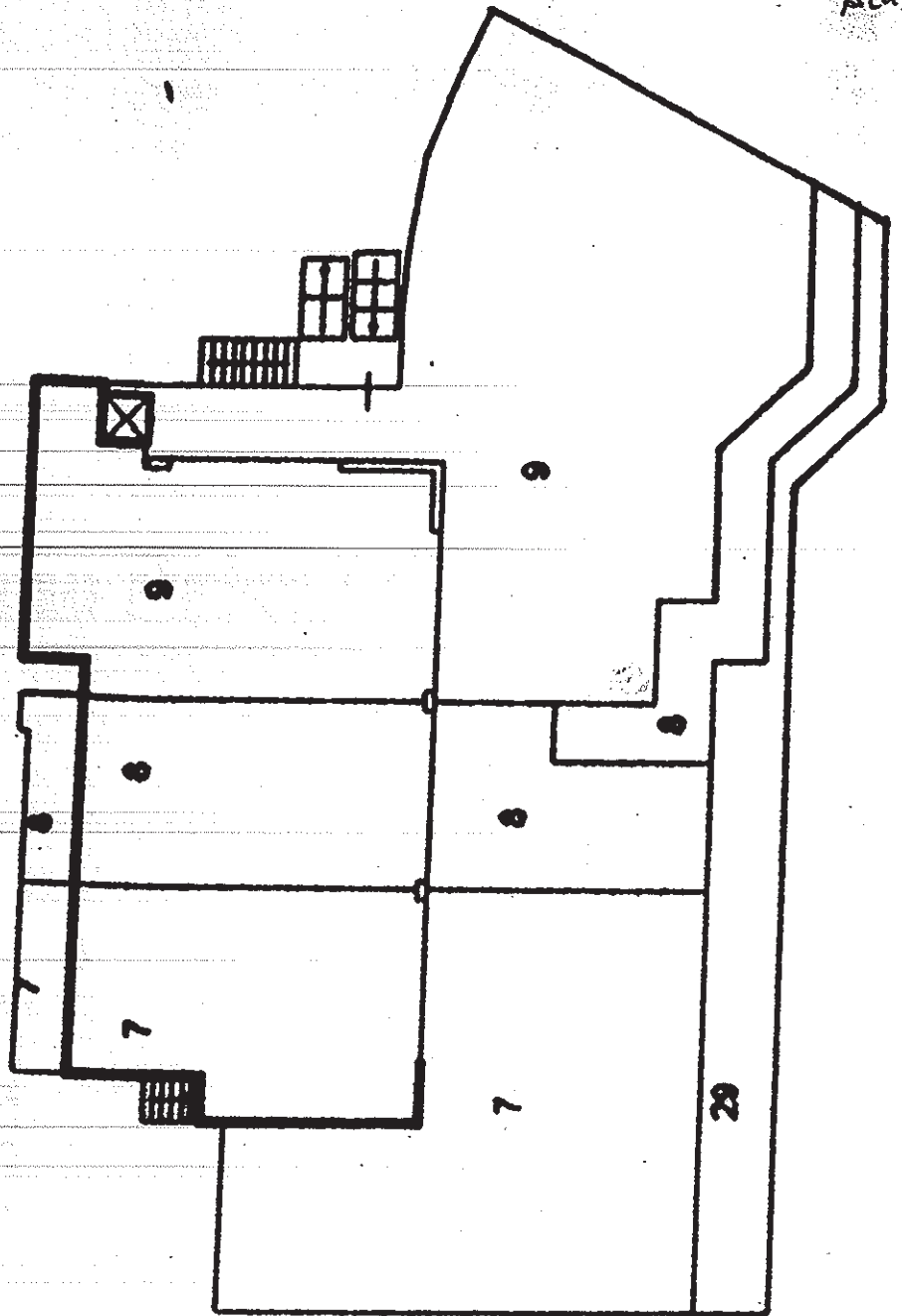

All. 30

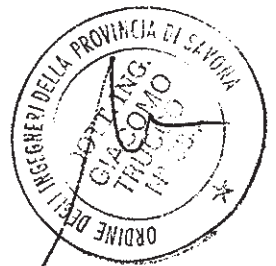

Piano Primo Casa A

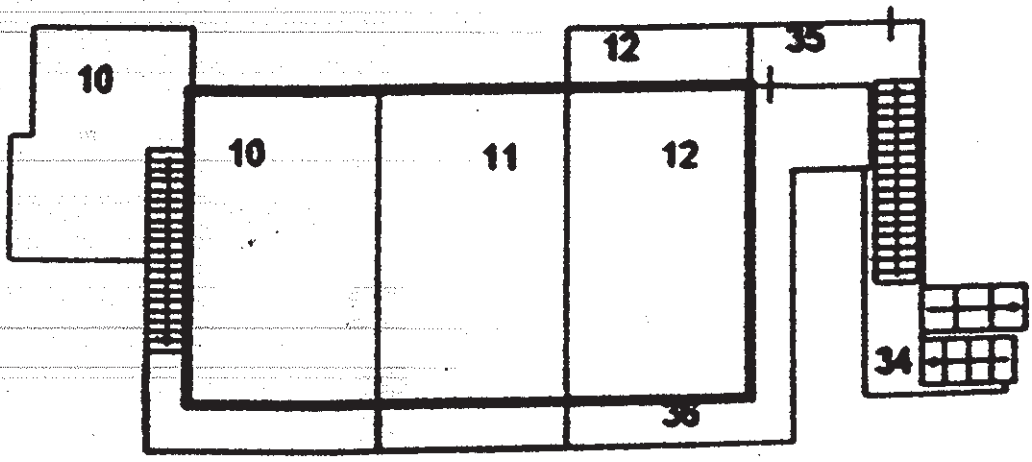

Piano Interrato Casa B

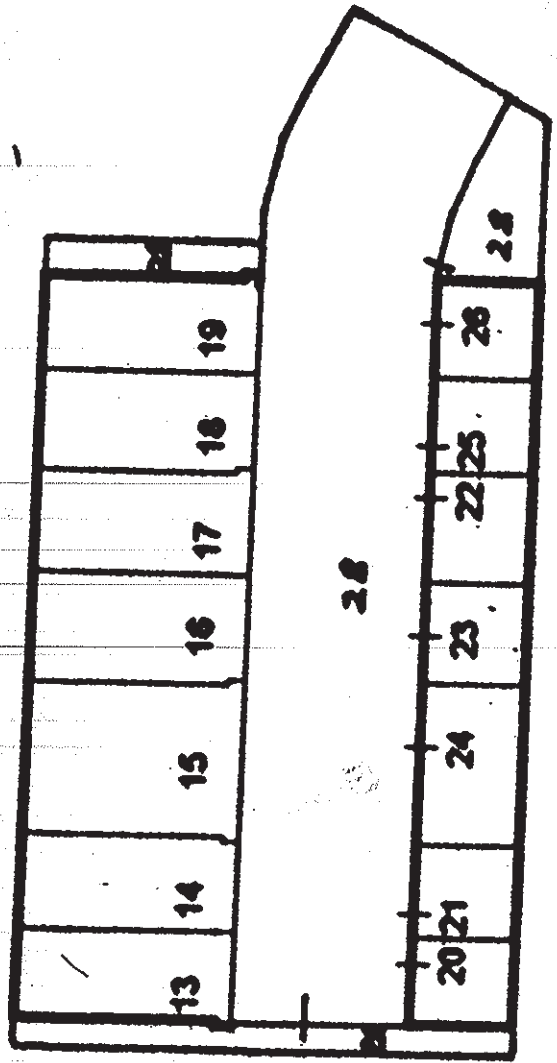

ALL. 32

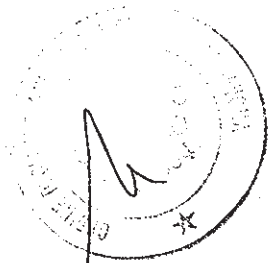

Piano Terra Casa B

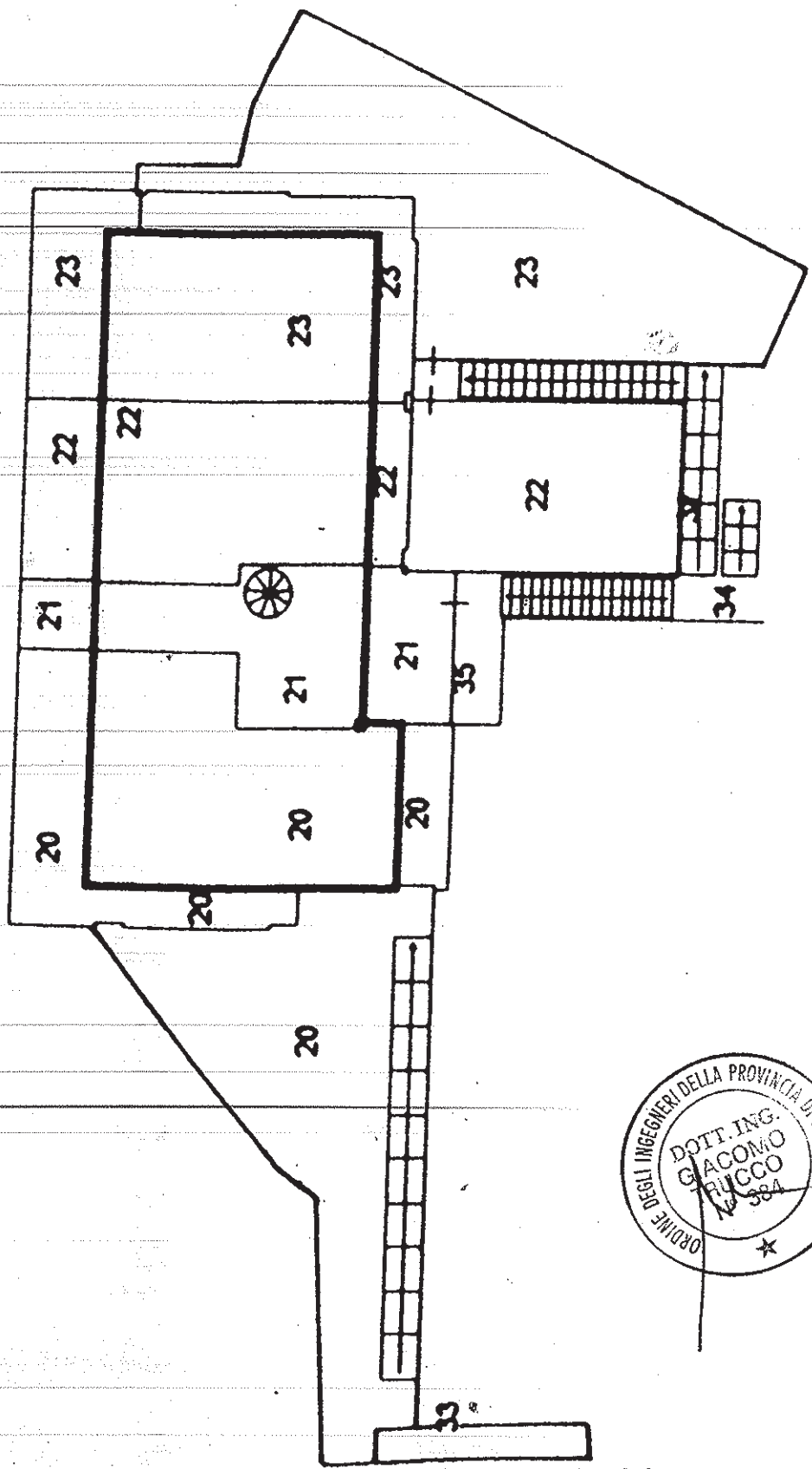

Piano Primo Casa B

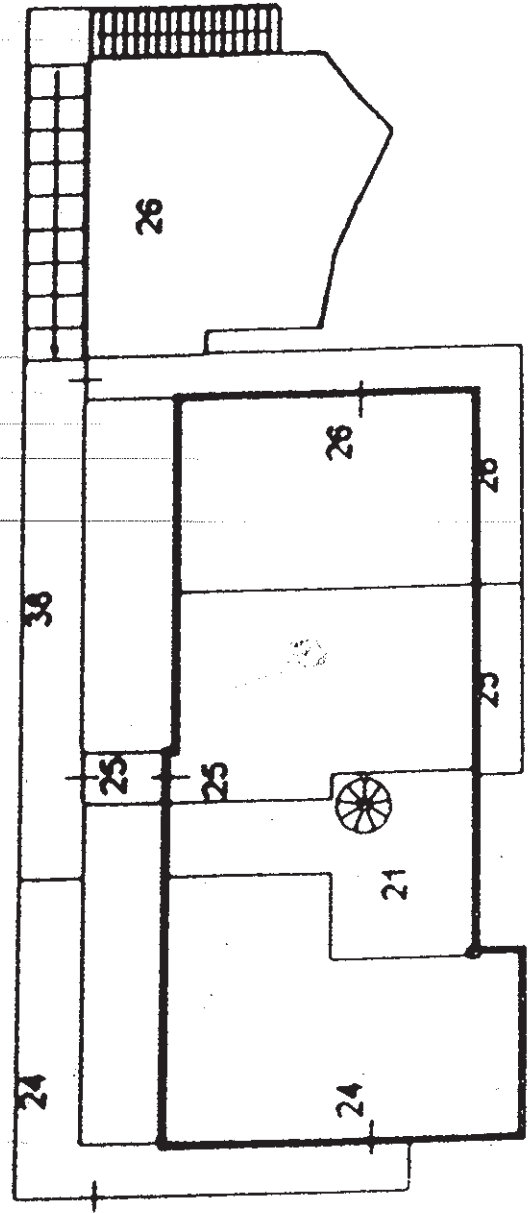

ALLEGATO
n. 467



MINISTERO DELLE FINANZE
DIREZIONE GENERALE DEL CATASTO E DEI SS.TT.EE.
CATASTO EDILIZIO URBANO (RDL 13-4-1939, n. 652)

ALL-35
MOD. BN (CEU)

LIRE
500

Superficie di u.i.u. in Comune di **TESTICO** via **LOCALITA' PEZZUOLO E COLLA BASSA** civ. **1**

Piano Inferrate Casa A
H=2.60



Piano Terra Casa A
H=2.80

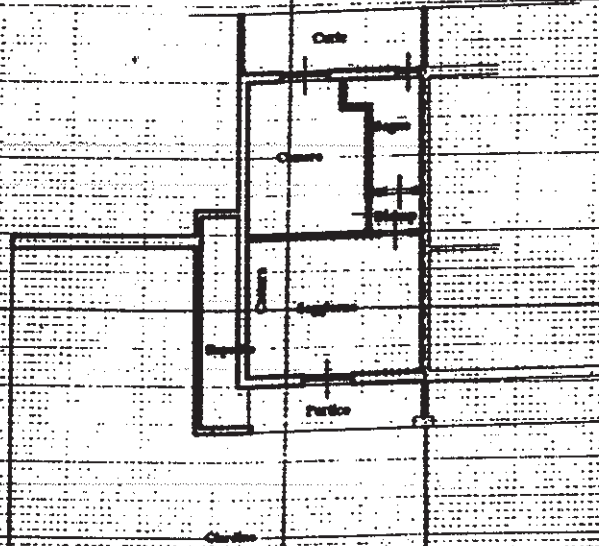

ORIENTAMENTO



SCALA DI 1:200

Area di N.C.
Variazione
Atti catastali
Sub. **7**

Compilata dal **Ing. CLEMENTE SASSO**
Iscritto all'albo della provincia di **SAVONIA**
n. **658**
Inferre del 25.03.1985
Inferre del 25.03.1985

RISERVATO ALL'UFFICIO



Perimetria di u.i.u. in Comune di **TESTICO** via **LOCALITA' PEZZUOLO E COLLA BASSA** civ. **2**

Piano Interrato Casa A
H = 2.60

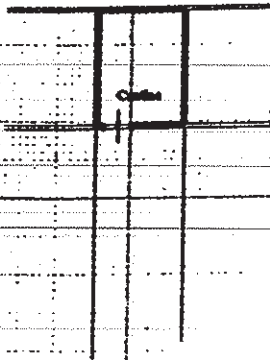

Piano Terra Casa A
H = 2.80

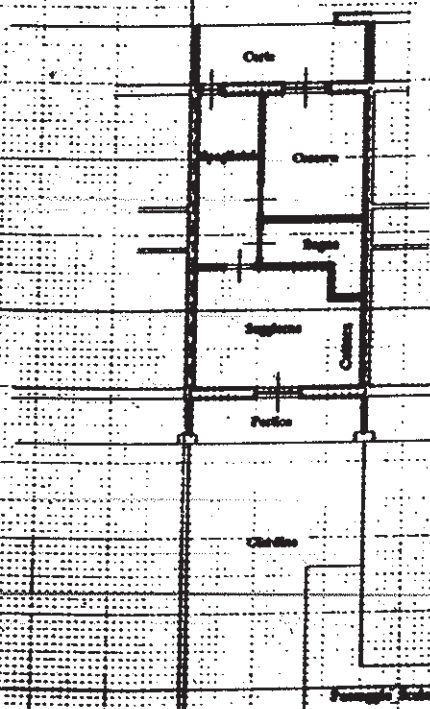

ORIENTAMENTO



SCALA DI F. 200

Iscrizione albo n. 658
 PROVINCIA SV ALBA SAVONA

variazione di N.C.
 variazione di natura
 modificativi catastali
 (1) sub. 8

Compilata dal **Ingegnere CLEMENTE SASSO**
 Iscritto all'albo della provincia di **SV**
 data Firma

RISERVATO ALL'UFFICIO



...metria di u.i.u. in Comune di **TESTICO** via **LOCALITA' PEZZUOLO E COLLA BASSA** civ. **3**

Piano Inferrato Casa A
H-260

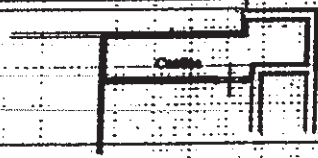

Piano Terra Casa A
H-290

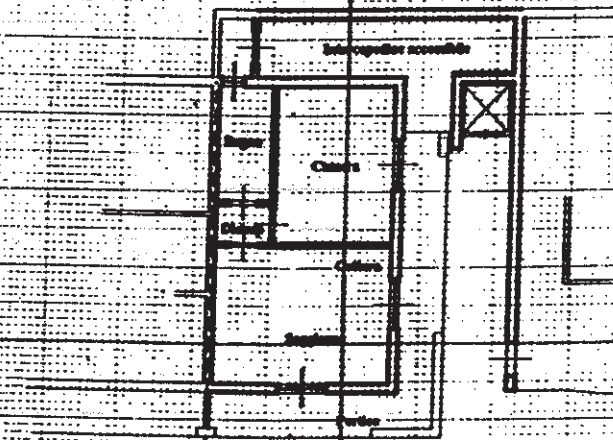

ORIENTAMENTO



SCALA DI 1:200

ORDINE D.G.I. INGEGNERIA
SV 0458 1-0085
Iscrizione D.M. 25.03.1984

Compilata dal
SASSO CLEMENTE (cognome) **Ing. CLEMENTE SASSO**

Ingegnere
Iscritto all'albo de **SV**
della provincia di **PROVINCIA di SAVONA**
n. **658**

data Firma

RISERVATO ALL'UFFICIO

...zione di N.C.
... di variazione

...ificativi catastali
... 9
sub.

ALL 38
MOD. BN (CEI)

LIRE
500

MINISTERO DELLE FINANZE
DIREZIONE GENERALE DEL CATASTO E DEI S.S.T.T.E.E.
CATASTO EDILIZIO URBANO (R.D. 13-4-1939, n. 652)



MODULO
19/10/1947

simmetria di u.i.u. in Comune di **TESTICO** via **LOCALITA' PEZZUOLO E COLLA BASSA** civ. **4**

Piano Intercorrido Casa A
H = 2,00

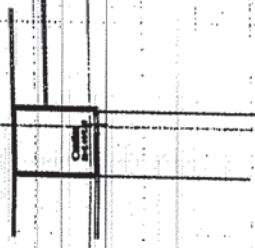

Pianta Sottotetto Casa A
H = 1,60

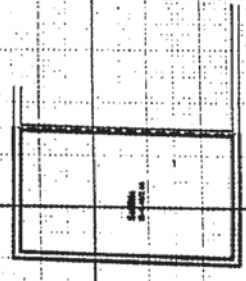

Piano Primo Casa A
H = 2,50

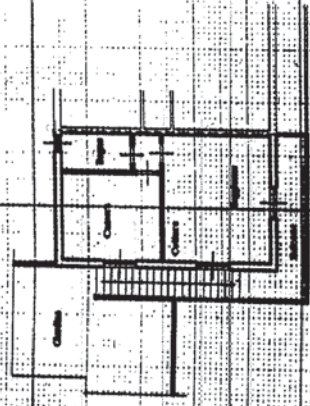

ORIENTAMENTO

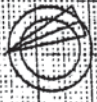

SCALA DI F. 200

RISERVATO ALL'UFFICIO

Completato dal **Ingegnere Ufficiale SASSO CLEMENTE** Iscrizione U.M. 25.03.1984

Ingegnere **Ing. CLEMENTE SASSO**
Iscritto all'albo de SV **658**
della provincia di **PROVINCIA**

Nome di N.C.
di variazione

Pratichi catastali
sub. **10**

Firma

data

1000
1987



MINISTERO DELLE FINANZE
DIREZIONE GENERALE DEL CATASTO E DEI SS.TT.EE.
CATASTO EDILIZIO URBANO (RDL 13-4-1939, n. 652)

ALL. 39
MOD. BN (CEU)

LIRE
500

Località di u.i.u. in Comune di **TESTICO**

via **LOCALITA' PEZZUOLO E COLLA BASSA**

civ. **5**

Piano Interrato Casa A
H = 2.60

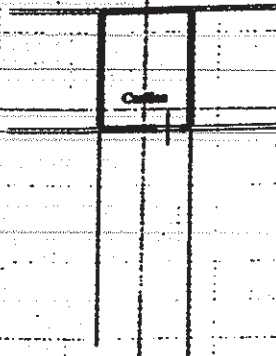

Planta Sottotetto Casa A
Hm = 1.30

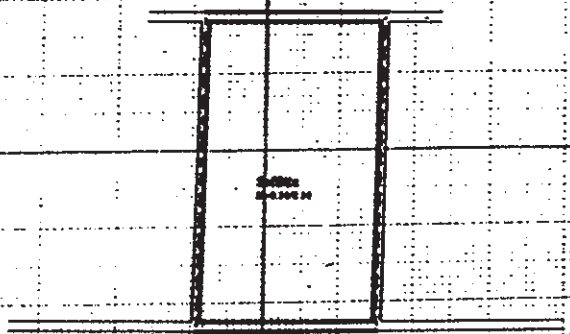

Piano Primo Casa A
H = 2.80

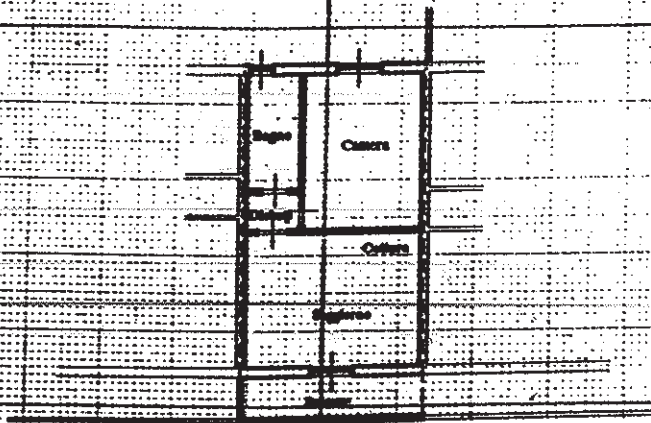

ORIENTAMENTO



SCALA DI 1 : 200

PROVINCIA DI SAVONA
SV. 382 E. 0565
Inscrizione albo
n. 658

RISERVATO ALL'UFFICIO

Sezione di N.C.
di variazione
Catastrali
sub. **11**

Compilata dal **Ingegnere SASSO CLEMENTE**
Iscritto all'albo de **Ingegnere**
della provincia di **SV**
data **Firma**

Inscrizione D.M. 25.03.1985
Cognome **Dot. Ing. CLEMENTE SASSO**
Iscrizione albo
n. 658
PROVINCIA DI SAVONA



...metria di u.i.u. in Comune di **TESTICO**

via **LOCALITA' PEZZUOLO E COLLA BASSA**

civ. **6**

Piano Interrato Casa A
H = 2.60

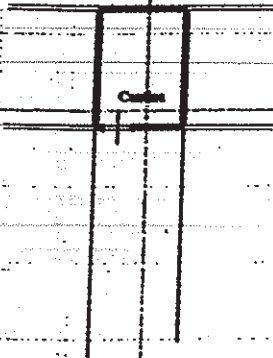

Pianta Sottotetto Casa A
H = 1.30

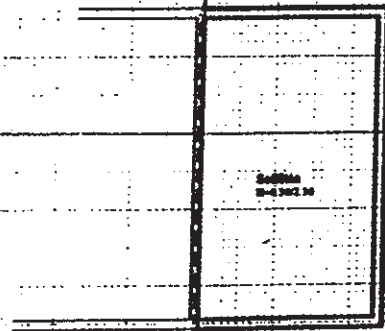

Piano Primo Casa A
H = 2.80

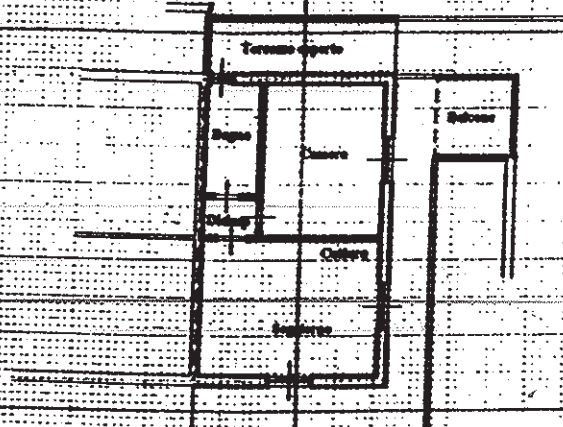

ORIENTAMENTO



SCALA DI 1:200

...zione di N.C.
... di variazione

Compilata dal **Ingegnere SASSO CLEMENTE**

Inscrizione D.M. 25.03.1985
Ing. CLEMENTE SASSO

RISERVATO ALL'UFFICIO

...ificativi catastali
12
sub.

...scritto all'albo de
della provincia di

Inscrizione albo
n. **658**
PROVINCIA di SAVONA



CATASTO EDILIZIO URBANO (RDL 13-4-1939, n. 652)

LIRE
500

Planimetria di u.i.u. in Comune di TESTICO via LOCALITA' PEZZUOLO E COLLA BASSA civ. 7

Piano Interrato Casa B
H = 2.60



Piano Terra Casa B
H = 2.40

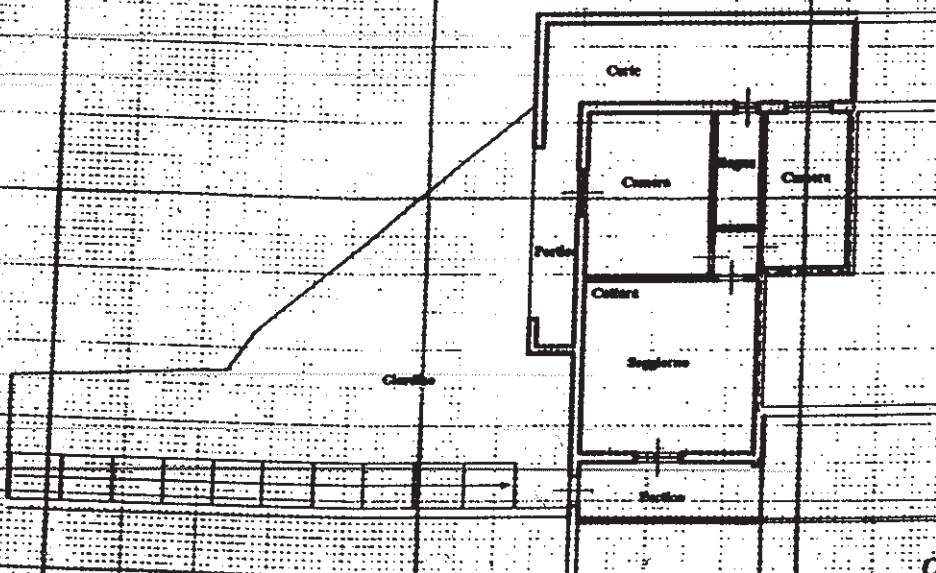

ORIENTAMENTO



SCALA DI F. 200

INGEGNERI
PROVINCIA DI SAVONA
n. 0858 / 0085
Iscrizione D.M. 25.05.1985

Compilata dal **Ingegnere SASSO CLEMENTE** (cognome) **Dott. Ing. CLEMENTE SASSO** (nome)
Iscritto all'albo degli Ingegneri n. **658**
della provincia di **SAVONA**

data _____ Firma _____

Variazione di N.C.
 Variazione di variazione
 Modificativi catastali
 n. 20
 sub. _____

RISERVATO ALL'UFFICIO



Perimetria di u.i.u. in Comune di **TESTICO** via **LOCALITA' PEZZUOLO E COLLA BASSA** civ. **8**

Piano Primo Casa B
H = 2,80

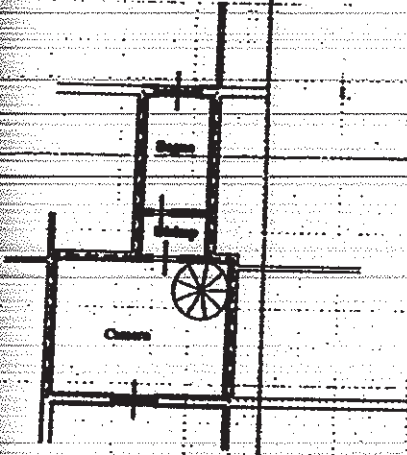

Piano Interrato Casa B
H = 2,60



Pianta Sottotetto Casa B
H = 1,30

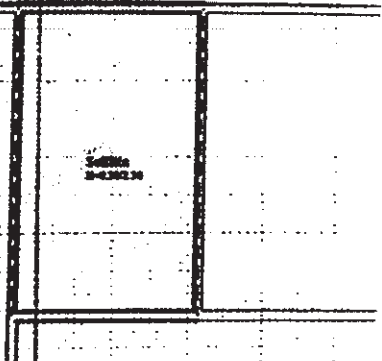

Piano Terra Casa B
H = 2,80

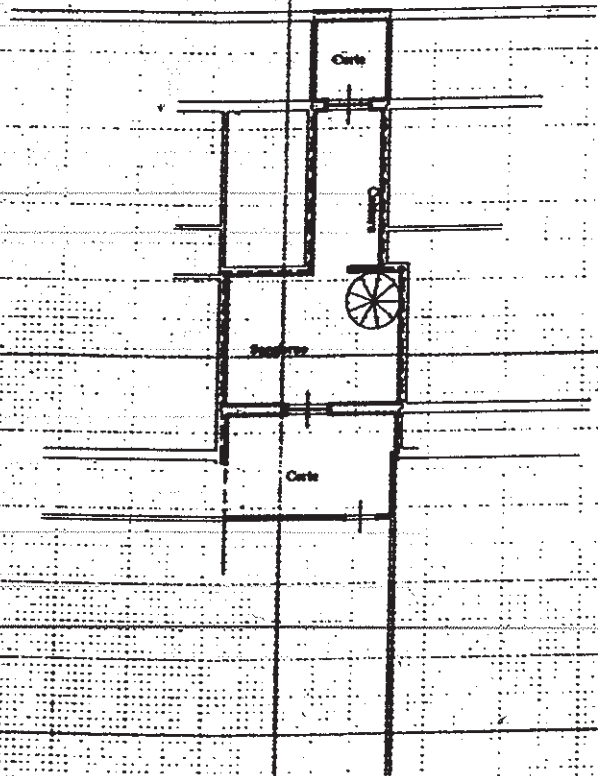

ORIENTAMENTO



SCALA DI 1:200

Divisione di N.C.
Catasto di variazione
Identificativi catastrali
n. 21
sub.

Compilata dal Ingegnere **SASSO CLEMENTE** SV 0658 I 0085
cognome **CLEMENTE** iscrizione D.M. 25.03.1985
Dott. Ing. **CLEMENTE SASSO**
Ingegnere iscritto all'albo della provincia di **SV**
iscrizione albo n. n. **658**
PROVINCIA DI SAVONA

RISERVATO ALL'UFFICIO



Simetria di u.i.u. in Comune di **TESTICO** via **LOCALITA' PEZZUOLO E COLLA BASSA** civ. **9**

Piano Interrato Casa B
H = 2.60



Piano Terra Casa B
H = 2.90

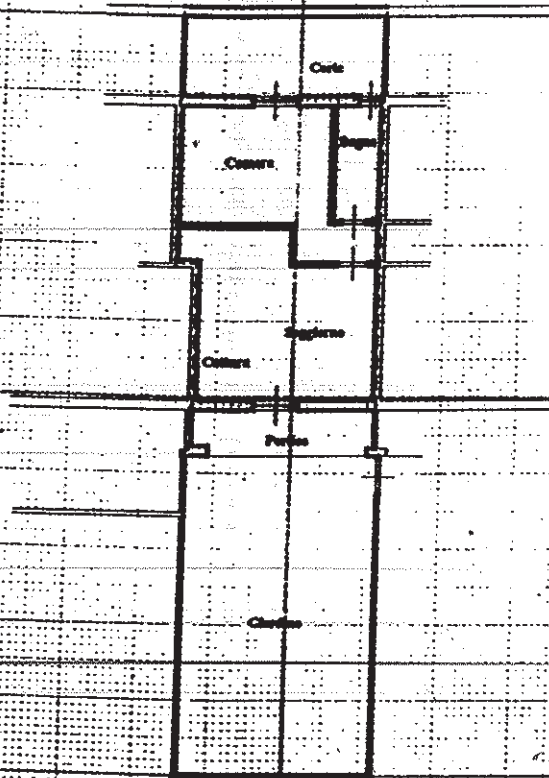

ORIENTAMENTO



SCALA DI 1:200

zione di N.C.
a di variazione
ificativi catastali **22**
sub.

Compilata dal **Ingegnere SASSO CLEMENTE**
Iscrizione - D.M. 25.03.1985
Dott. Ing. CLEMENTE SASSO
Iscritto all'albo de **Ingegneri**
della provincia di **PROVINCIA di SAVONA**
n. **658**
data Firma

RISERVATO ALL'UFFICIO

MODULARIO
F. rig. rend. 487



MINISTERO DELLE FINANZE
DIREZIONE GENERALE DEL CATASTO E DEI SS.TT.EE.
CATASTO EDILIZIO URBANO (RDL 13-4-1939, n. 652)

ALL. 7/4
MOD. 6N (CEL)

LIRE
500

Planimetria di u.i.u. in Comune di **TESTICO**

via **LOCALITA' PEZZUOLO E COLLA BASSA**

civ. 10

Piano Interrato Casa B
H=2.60



Piano Terra Casa B
H=2.80

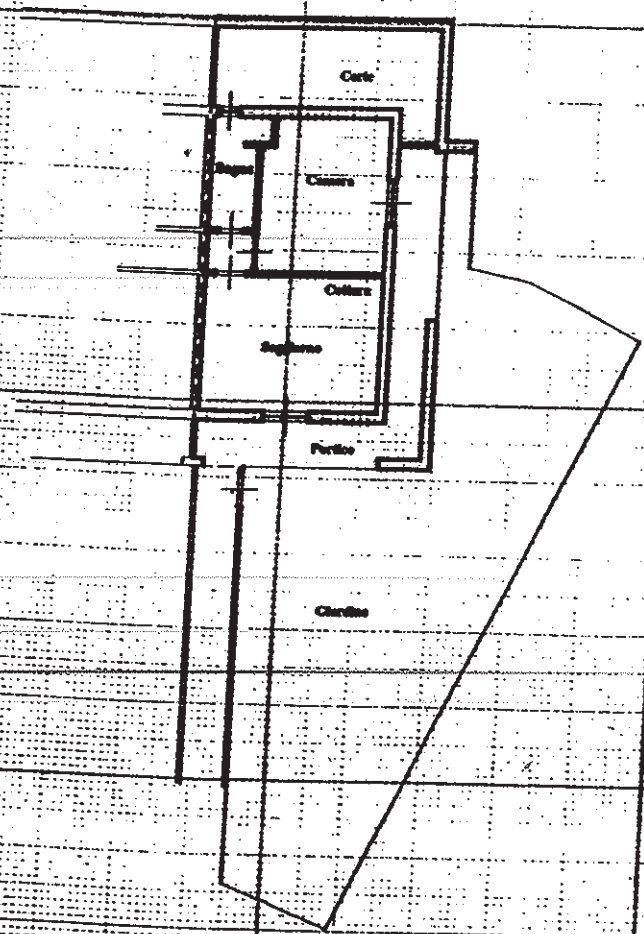

ORIENTAMENTO



SCALA DI F. 200

Creazione di N.C.
Cambio di variazione
Certificativi catastali
sub. 23

Compilata dal **Ingegnere SASSO CLEMENTE**
Iscrizione D.M. 25.03.1985
Dott. **Ing. CLEMENTE SASSO**
Iscritto all'albo dei **Ingegneri**
della provincia di **SAVONA**
n. n. 658
data

RISERVATO ALL'UFFICIO



Planimetria di u.i.u. in Comune di TESTICO via LOCALITA' PEZZUOLO E COLLA BASSA civ. 11

Piano Interrato Casa B
H = 2.60



Piano Primo Casa B
H = 2.80

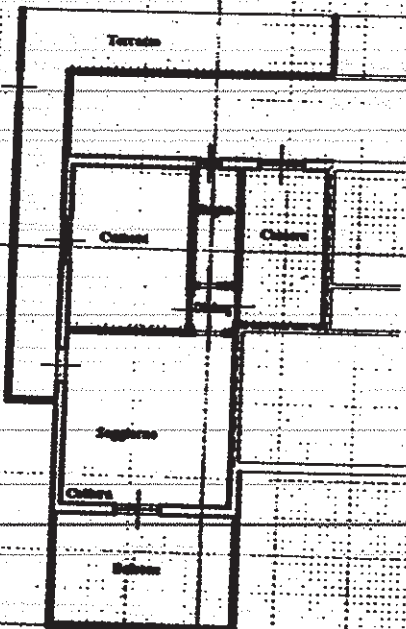

Pianta Sottotetto Casa B
H = 1.30

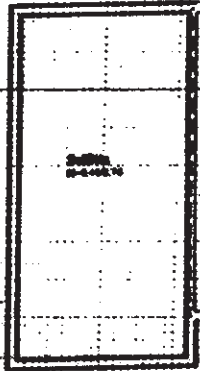

ORIENTAMENTO



SCALA DI F. 200

Variazione di N.C.
Data di variazione
Identificativi catastali
11 24
sub.
data

Compilata dal **Ingegnere SASSO CLEMENTE** SV 0658 I 0085
Inscrizione D.M. 25.03.1985
Ingegnere **CLEMENTE SASSO**
Inscritto all'albo della provincia di **SAVONA**
Inscrizione n. **658**

RISERVATO ALL'UFFICIO



CATASTO EDILIZIO URBANO (RDL 13-4-1939, n. 652)

ALL 46
MOD. BN (CE)

LIRE
500

Perimetria di u.i.u. in Comune di **TESTICO** via **LOCALITA' PEZZUOLO E COLLA BASSA** civ. **12**

Piano Interrato Casa B
H = 2.60

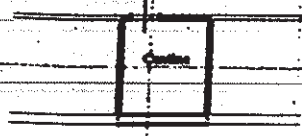

Pianta Sottotetto Casa B
H = 1.30

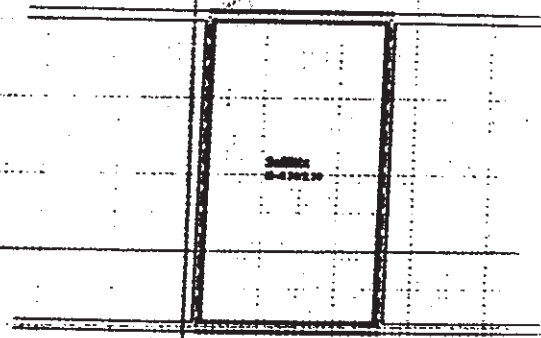

Piano Primo Casa B
H = 2.90

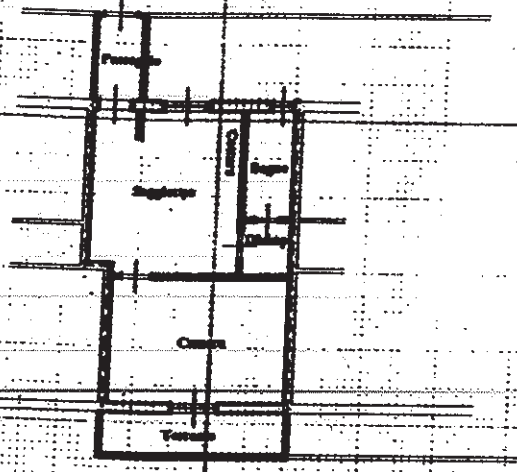

ORIENTAMENTO



SCALA DI F. 200

Sezione di N.C.
Causa di variazione
Identificativi catastali
n. 25
sub.

Compilata dal Ingegnere **SASSO CLEMENTE** SV 0658 I 0085
cognome e nome Iscrizione D.M. 25.03.1985
Ingegnere **Ing. CLEMENTE SASSO**
Iscritto all'albo de Ingegnere albo
della provincia di **SV** n. n. 658
data

RISERVATO ALL'UFFICIO



Planimetria di u.i.u. in Comune di **TESTICO**

via **LOCALITA' PEZZUOLO E COLLA BASSA**

civ. **13**

Piano Interrato Casa B
H = 2.60



Pianta Sottotetto Casa B
H = 1.30

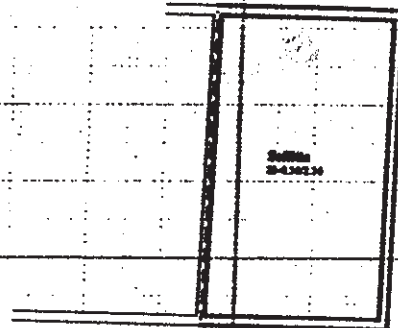

Piano Primo Casa B
H = 2.80

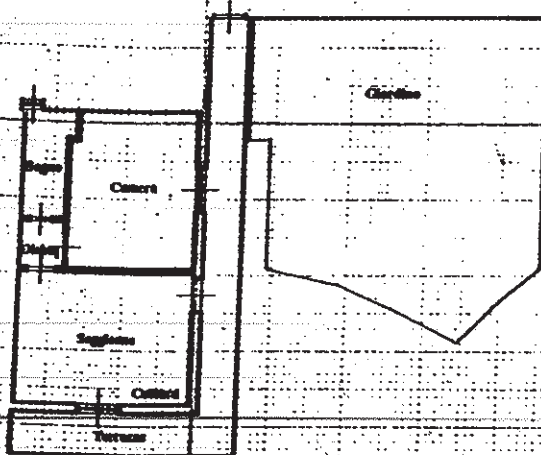

ORIENTAMENTO

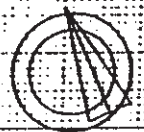

SCALA DI F. 200

zione di N.C.
di variazione

ificativi catastali
sub. **26**

Compilata dal **Ingegnere SASSO CLEMENTE** (cognome e nome)
Data **25.05.1985**
Dott. Ing. **CLEMENTE SASSO**
Iscritto all'albo de **Ingegneri**
della provincia di **SV**
data **PROVINCIA N. 658**
Firma **VI. SAVONA**

RISERVATO ALL'UFFICIO

LEGENDA



STRADA CARRABILE PUBBLICA DA SISTEMARE
(largh. carreggiata m. 4,50 + marciapede)



SUPERFICIE DI PARCHEGGIO PUBBLICO



**SUPERFICIE A VERDE PUBBLICO ATTREZZATO
E PARCHEGGIO PUBBLICO**



SUPERFICI DI RISPETTO STRADALE PUBBLICHE



LOTTI RESIDENZIALI SATURI



LOTTI RESIDENZIALI DI NUOVA EDIFICAZIONE



INDIVIDUAZIONE SEDIMI NUOVA EDIFICAZIONE
(con specificazione volume max della nuova edificazione ammessa)



VIABILITA' PRIVATA DI PREVISIONE

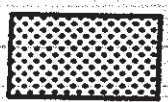

AREE PRIVATE INEDIFICABILI DI RISPETTO



**AREE A VERDE ED ATTREZZATURE SPORTIVE DI TIPO
PRIVATO**

