

MODULARIO
F. rig rend 497



MINISTERO DELLE FINANZE
DIPARTIMENTO DEL TERRITORIO

CATASTO EDILIZIO URBANO (RDL 13-4-1939, n. 652)

MOD. **BN** (CEU)

LIRF
500

Planimetria di u.i.u. in Comune di BERNAREGGIO via DEI GELSI civ.

PIANO INTERRATO

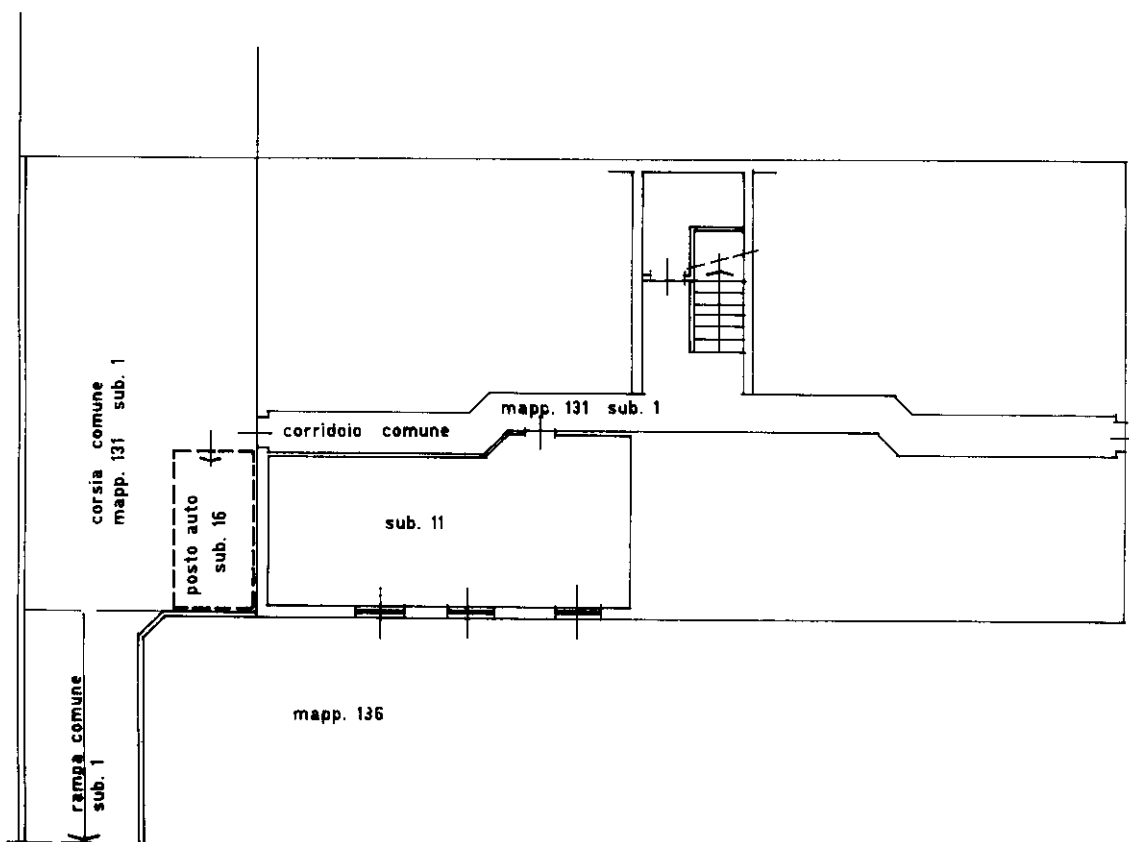

ORIENTAMENTO



SCALA DI 1:200

Dichiarazione di N.C.

Denuncia di variazione

Compilata dal P.I.E. CARIZZONI GIORGIO

(Titolo, cognome e nome)

RISERVATO ALL'UFFICIO

Ultima planimetria in atti

Data presentazione: 21/05/1997 - Data: 11/04/2024 - n. T63745 - Richiedente: CRANLS58B54F704U

Totale schede: 1 - Formato di acquisizione: A4(210x297) - Formato di stampa: A4(210x297) - n. 131 sub. 16

Isritto all'albo dei PERITI INDUSTRIALI della provincia di MILANO n. 4792

data 11.04.97 Firma [Signature]

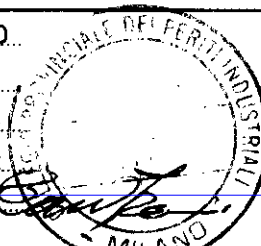

Catasto dei Fabbricati - Situazione al 11/04/2024 - Comune di BERNAREGGIO(A802) - < Foglio 12 - Particella 131 - Subalerno 16 >
VIA DEI GELSI Piano.SI