

SPAZIO RISERVATO PER LE ANNOTAZIONI DUFFICIO

DATA PROT. N° Fog 9 Mapp 76/42

Completata dal Geometra E. VITTO
 Istituto all'Albo de l. 12/88
 della Provincia di VICENZA

DATA 20-01-86
 Firma: *[Signature]*

Stampa: *[Circular Stamp: COMUNE DI VICENZA]*

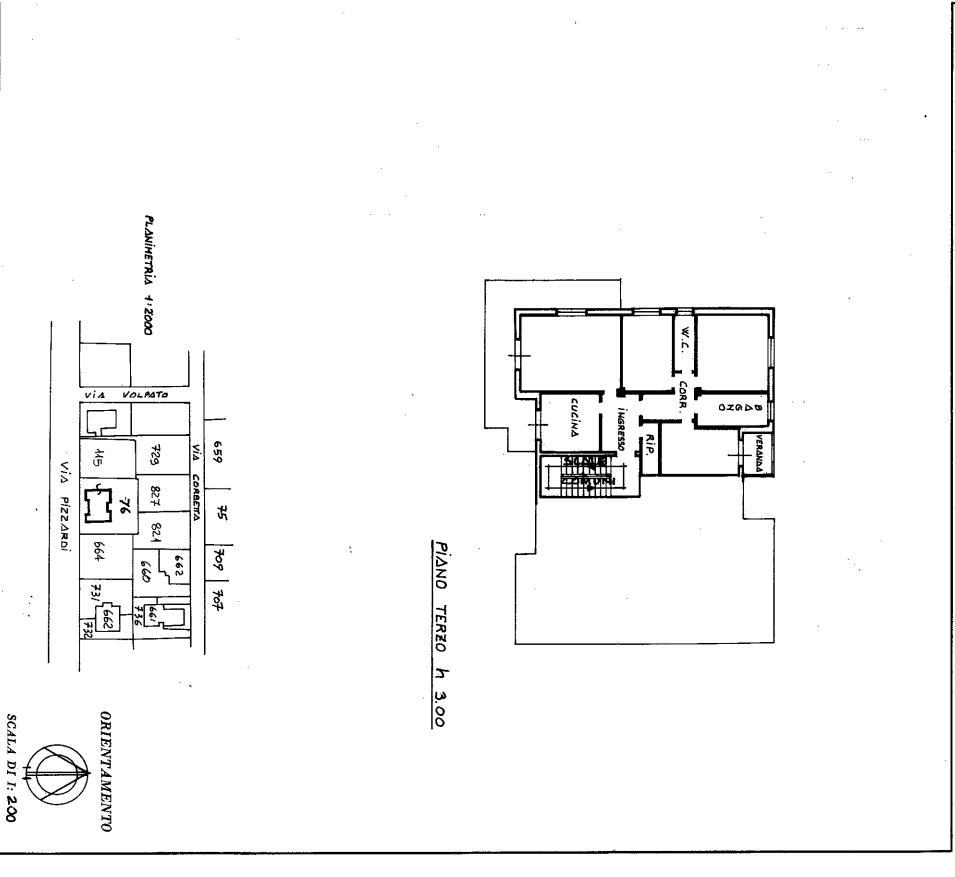

MINISTERO DELLE FINANZE
 DIREZIONE GENERALE DEL CATASTO E DEI SERVIZI TECNICI ERARIALI

NUOVO CATASTO EDILIZIO URBANO

(R. DECRETO-LEGGI 11 APRILE 1950, N. 483)

Planimetria dell'immobile situato nel Comune di VICENZA

Ditta SORIANA Ameliana h. a. Valli del Pasubio n. 31/08/1945 x 1/2
 FERROZZI a. c. s. r. l. VICENZA n. 44936 x 1/2

Allegata alla dichiarazione presentata all'Ufficio Tecnico Erariale di VICENZA

Via Pizzardi n. 69
 Mons. A. (Nuovo Catasto Edilizio Urbano)

Lirc 200

Catasto dei Fabbricati - Situazione al 05/04/2023 - Comune di VICENZA (L.840) - > Foglio 9 - Particella 76 - Subalterno 12 >
 10 metri

Ultima planimetria in atti

MODULARIO
F. - Cat. S. T. - 315



MINISTERO DELLE FINANZE
DIREZIONE GENERALE DEL CATASTO E DEI SERVIZI TECNICI ERARIALI

MOD. B (Nuovo Catasto Edilizio Urbano)

NUOVO CATASTO EDILIZIO URBANO

(R. DECRETO-LEGGE 13 APRILE 1939, N. 682)

Lire
20

Planimetria dell'immobile situato nel Comune di VICENZA Via PIZZARDI
Ditta COND. "BETA" DI PALIOTTO PRINCESCA na. CAMBANO VIC. NO. 11 19.12.1942
Allegata alla dichiarazione presentata all'Ufficio Tecnico Erariale di VICENZA

SCHEDA: 0644125

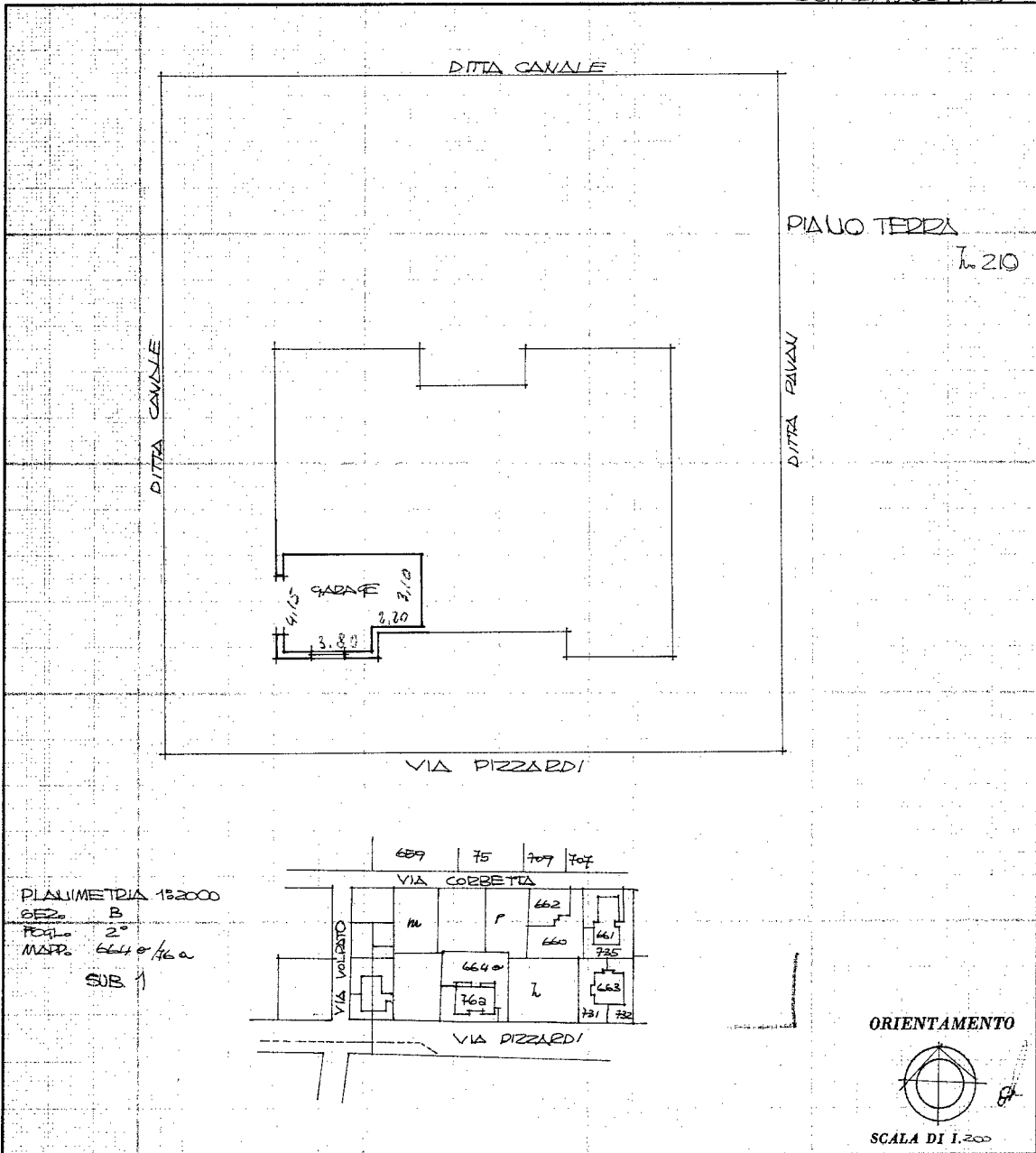

PLANIMETRIA 132000
SEZ. B
P. 2°
M.S.P. 664 o/16 a
SUB. 1

ORIENTAMENTO

SCALA DI 1:200

SPAZIO RISERVATO PER LE ANNOTAZIONI D'UFFICIO

DATA

PROT. N° 3692

1970

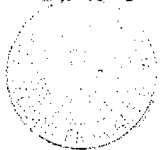

Compilata dall'INGEGNERE

(Titolo, nome e cognome del tecnico)

CECCHIN RENATO

Iscritto all'Albo degli INGEGNERI

della Provincia di VICENZA

DATA 28.9.70

Firma: *[Signature]*



Ultima planimetria in atti