

**Agenzia del Territorio
CATASTO FABBRICATI
Ufficio Provinciale di
Alessandria**

Dichiarazione protocollo n. AL0293739 del 20/11/2003

Planimetria di u.i.u. in Comune di Borgo San Martino

Via Dante

civ. 11

Identificativi Catastali:

Sezione:
Foglio: 6
Particella: 769
Subalterno: 2

Compilata da:
Zanellato Fabio

Iscritto all'albo:
Geometri

Prov. Casale Monferrato N. 590

Scheda n. 1

Scala 1:200

PIANO TERRENO

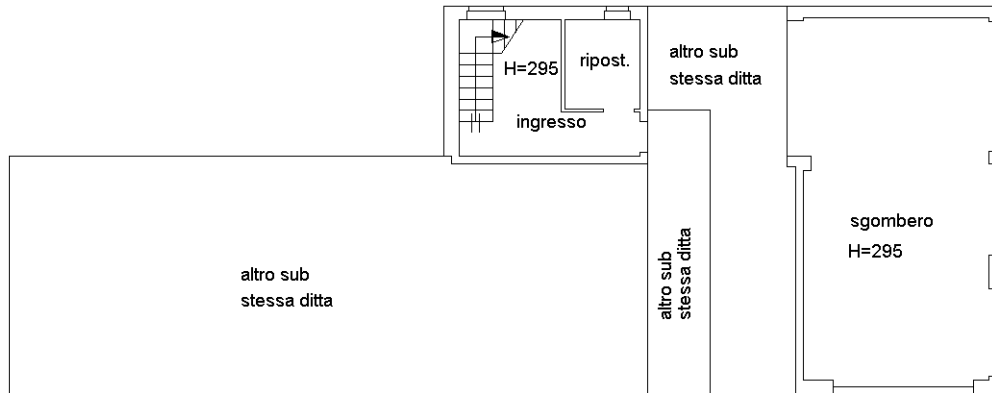

PIANO PRIMO

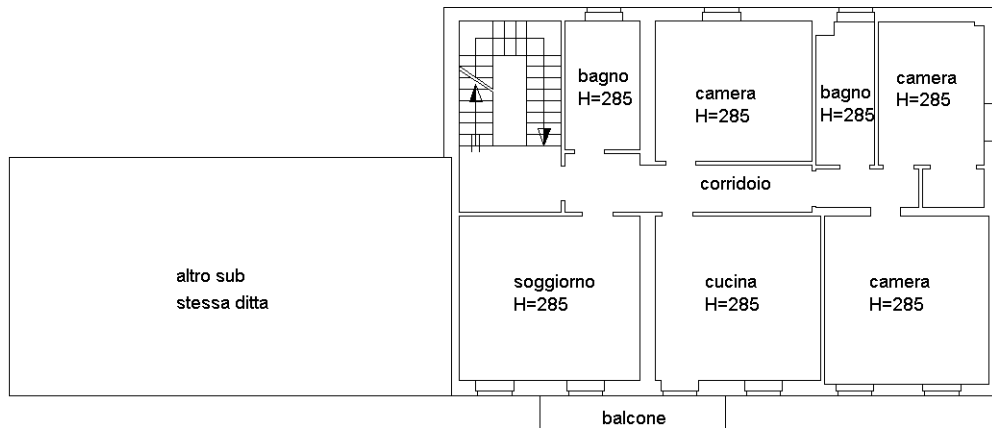

PIANO SECONDO

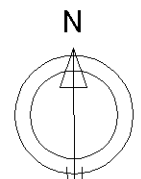
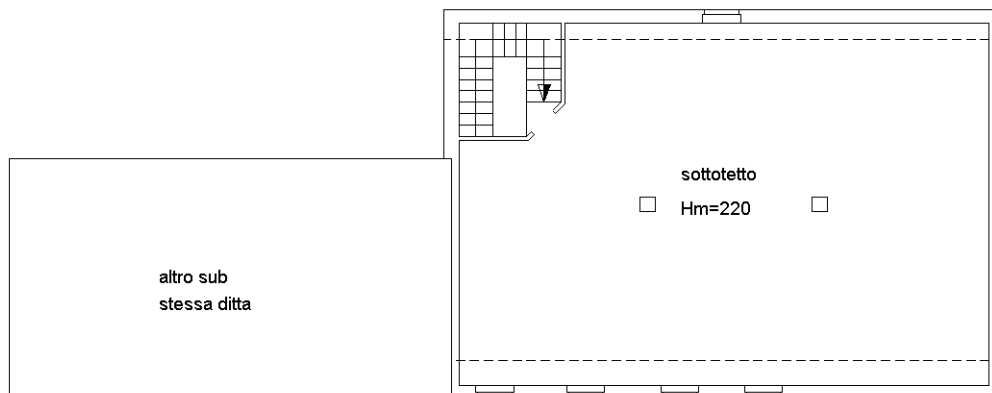

Ultima planimetria in atti

**Agenzia del Territorio
CATASTO FABBRICATI
Ufficio Provinciale di
Alessandria**

Dichiarazione protocollo n. AL0293739 del 20/11/2003

Planimetria di u.i.u. in Comune di Borgo San Martino

Via Dante

civ. 11

Identificativi Catastali:

Sezione:
Foglio: 6
Particella: 769
Subalterno: 3

Compilata da:
Zanellato Fabio

Iscritto all'albo:
Geometri

Prov. Casale Monferrato N. 590

Scheda n. 1

Scala 1:200

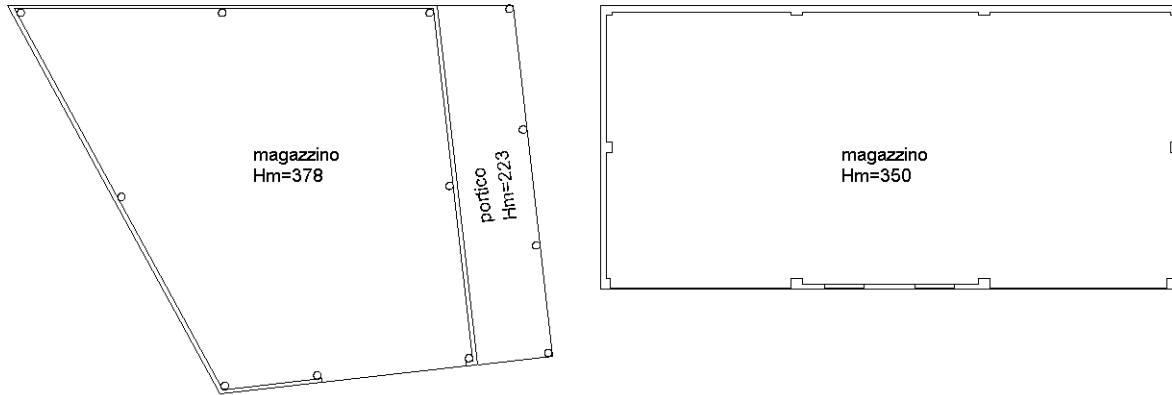

via Dante



PIANO TERRENO

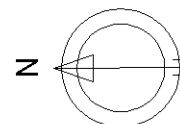

Ultima planimetria in atti

**Agenzia del Territorio
CATASTO FABBRICATI
Ufficio Provinciale di
Alessandria**

Dichiarazione protocollo n. AL0196651 del 23/07/2009

Planimetria di u.i.u. in Comune di Borgo San Martino

Via Dante

civ. 11

Identificativi Catastali:

Sezione:

Foglio: 6

Particella: 769

Subalterno: 6

Compilata da:

Zanellato Fabio

Iscritto all'albo:

Geometri

Prov. Casale Monferrato

N. 590

Scheda n. 1

Scala 1:200

PIANO TERRENO

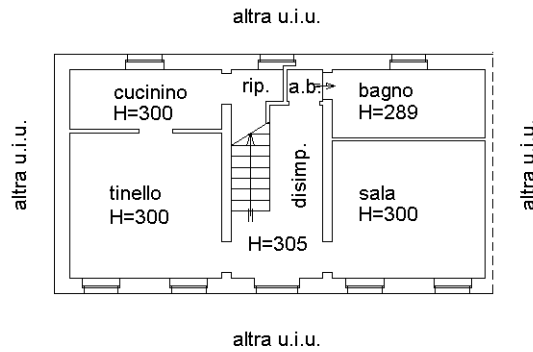

PIANO PRIMO

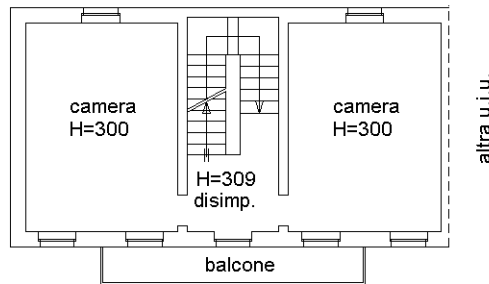

PIANO SECONDO

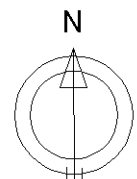
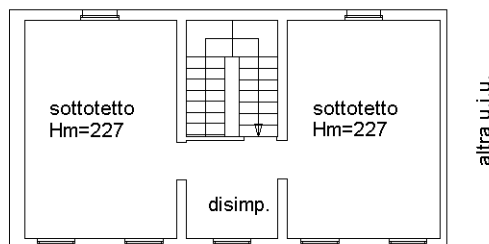

Ultima planimetria in atti

**Agenzia del Territorio
CATASTO FABBRICATI
Ufficio Provinciale di
Alessandria**

Dichiarazione protocollo n. AL0131078 del 16/06/2015

Planimetria di u.i.u. in Comune di Borgo San Martino

Via Dante

civ. 11

Identificativi Catastali:

Sezione:

Foglio: 6

Particella: 769

Subalterno: 7

Compilata da:

Zanellato Fabio

Iscritto all'albo:

Geometri

Prov. Casale Monferrato

N. 590

Scheda n. 1

Scala 1:200

PIANO TERRENO

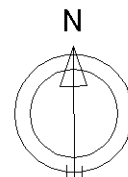
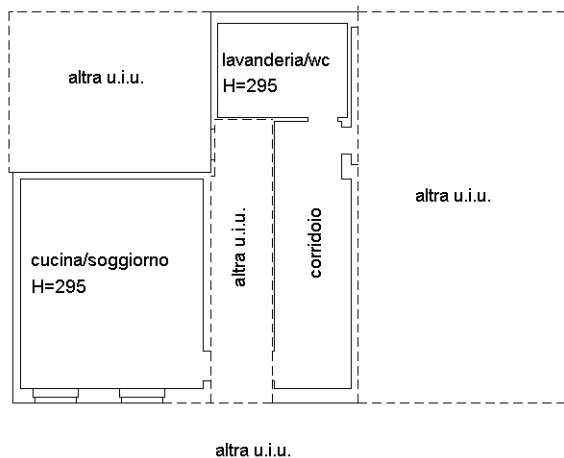

Ultima planimetria in atti

ELABORATO PLANIMETRICO	Compilato da: Zanellato Fabio	Iscritto all'albo: Geometri	Prov. Casale Monferrato N. 590
Comune di Borgo San Martino	Sezione: Foglio: 6	Particella: 769	Prat. n. 23/07/2009 del
Dimostrazione grafica dei subalterni			Tipo Mappale n. del
			Scala 1 : 500

Ufficio provinciale di Alessandria
CATASTO FABBRICATI
 Agenzia del Territorio

Ultima planimetria in atti

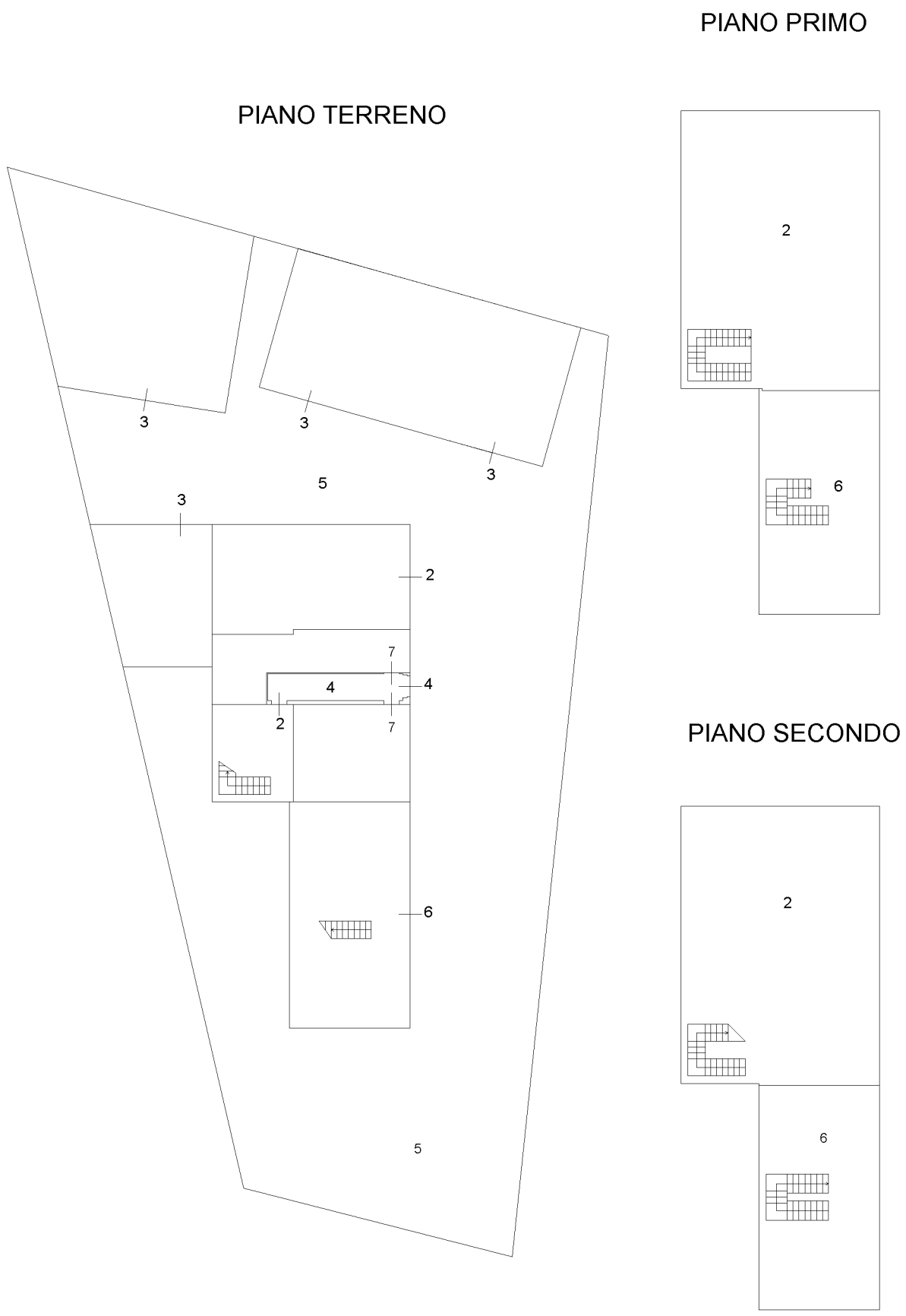

ACCERTAMENTO DELLA PROPRIETA' IMMOBILIARE URBANA ELENCO DEI SUBALTERNI ASSEGNATI

Comune	Sezione	Foglio	Particella	Tipo mappale	del:
BORGO SAN MARTINO		6	769		

Sub	UBICAZIONE via/piazza	n.civ	Piani	Scala	Int	DESCRIZIONE
1						SOPPRESSO
2	via dante	11	T-1 - 2			ABITAZIONE DI TIPO CIVILE
3	via dante	11	T			MAGAZZINO
4	via dante	11	T			B.C.N.C. (INGRESSO COMUNE AI SUBB 2 E 7)
5	via dante	11	T			B.C.N.C. (CORTE COMUNE AI SUBB 2-3-4-6-7)
6	via dante	11	T-1 - 2			ABITAZIONE DI TIPO CIVILE
7	via dante	11	T			ABITAZIONE DI TIPO ECONOMICO

Visura telematica