



MINISTERO DELLE FINANZE

DIREZIONE GENERALE DEL CATASTO E DEI SERVIZI TECNICI ERARIALI

ACCERTAMENTO GENERALE DELLA PROPRIETA' IMMOBILIARE URBANA

(R. DECRETO LEGGE 13 APRILE 1939 XVII N° 652)

Planimetria degli immobili urbani denunciati con la Scheda N° 1165031

Comune di Canosa

Ditta Edice Automobili di Villorino

Via Sabino Lancia N° 41

Segnare cognome, nome, paternità del solo primo intestatario

ACCERTAMENTO GENERALE DELLA PROPRIETA' IMMOBILIARE URBANA

(R.D.L. 13 aprile 1938-XVII, n. 652)

COMUNE

di Canosa

Talloncino di riscontro

DELLA

SCHEDA NUMERO

1165031

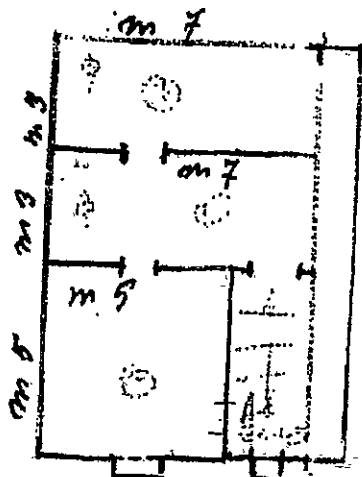

Via Sabino Lancia

DIPUGNA (88619) - Foglio: 88 Particella: 2345 - Subalterno 2 >

ORIENTAMENTO

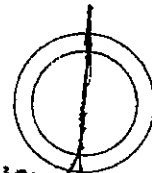

SCALA 1:500

Compilata da:

proprietario
(Titolo, nome e cognome del Tecnico)

Iscritto all'Albo de

della Provincia di

Data 29-6-1940 Firma Aut. Tribunale Trani

Catasto dei Fabbricati - Situazione al 26/04/2019 - Comune di Canosa
VIA SCOCCHERA n. 41 piano: 1;



07490600

**Agenzia del Territorio
CATASTO FABBRICATI
Ufficio Provinciale di
Bari**

Dichiarazione protocollo n. BA0213143 del 27/06/2013

Planimetria di u.i.u. in Comune di Canosa Di Puglia

Via Alcide De Gasperi

civ. 45

Identificativi Catastali:

Sezione:

Foglio: 88

Particella: 2345

Subalterno: 3

Compilata da:

Metta Sebastiano Massimo

Iscritto all'albo:

Geometri

Prov. Bari

N. 00464

Scheda n. 1

Scala 1:200

Pianta Piano Terra

Via Ronco Nicola De Giosa

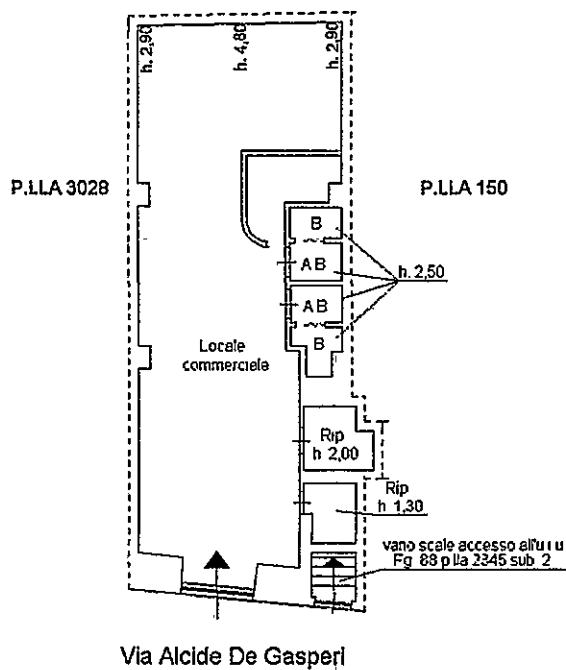

N.

Catasto dei Fabbricati - Situazione al 26/04/2019 - Comune di CANOSA DI PUGLIA(B619) - < Foglio: 88 Particella: 2345 - Subalterno 3 >
VIA ALCIDE DE GASPERI n. 45 piano: T;