



GIUNTA REGIONALE DEL VENETO  
 Alloggio di registrazione  
 n° 1655 del 2 GIU. 2001

COPIA CONFORME ALL'ORIGINALE  
 IL DIRIGENTE RESPONSABILE  
 Ing. Benito Ceccato  
*P. Giovanni Alberti*



29 MAR. 1999

E=2600

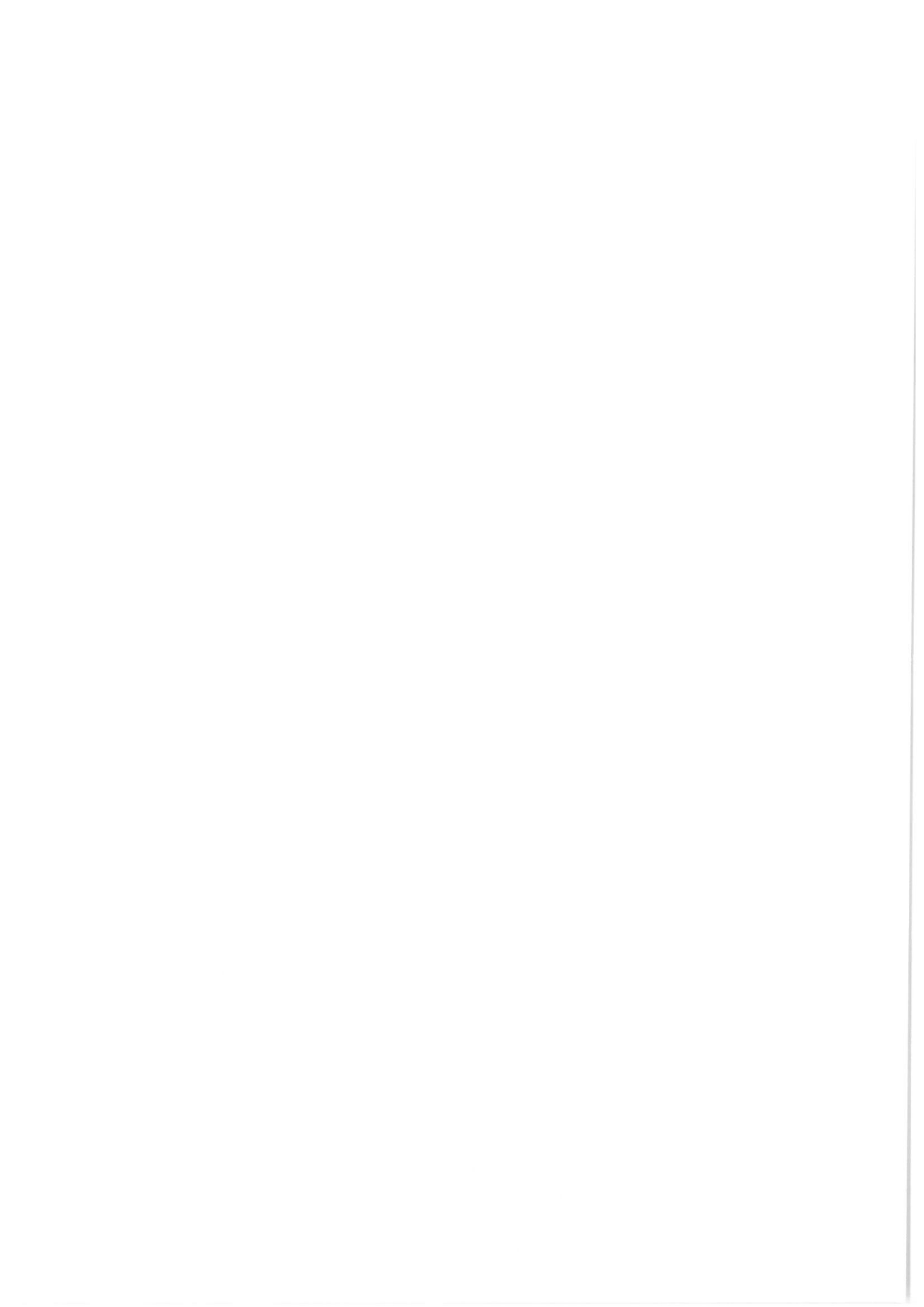



Direzione Provinciale di Padova Ufficio Provinciale - Territorio - Direttore FRANZOSO PAOLO

Vis. tel. (0.90 euro)

Vis. tel. (0.90 euro)

Direzione Provinciale di Padova Ufficio Provinciale - Territorio - Direttore FRANZOSO PAOLO

1 Particella: 1169

E=2600

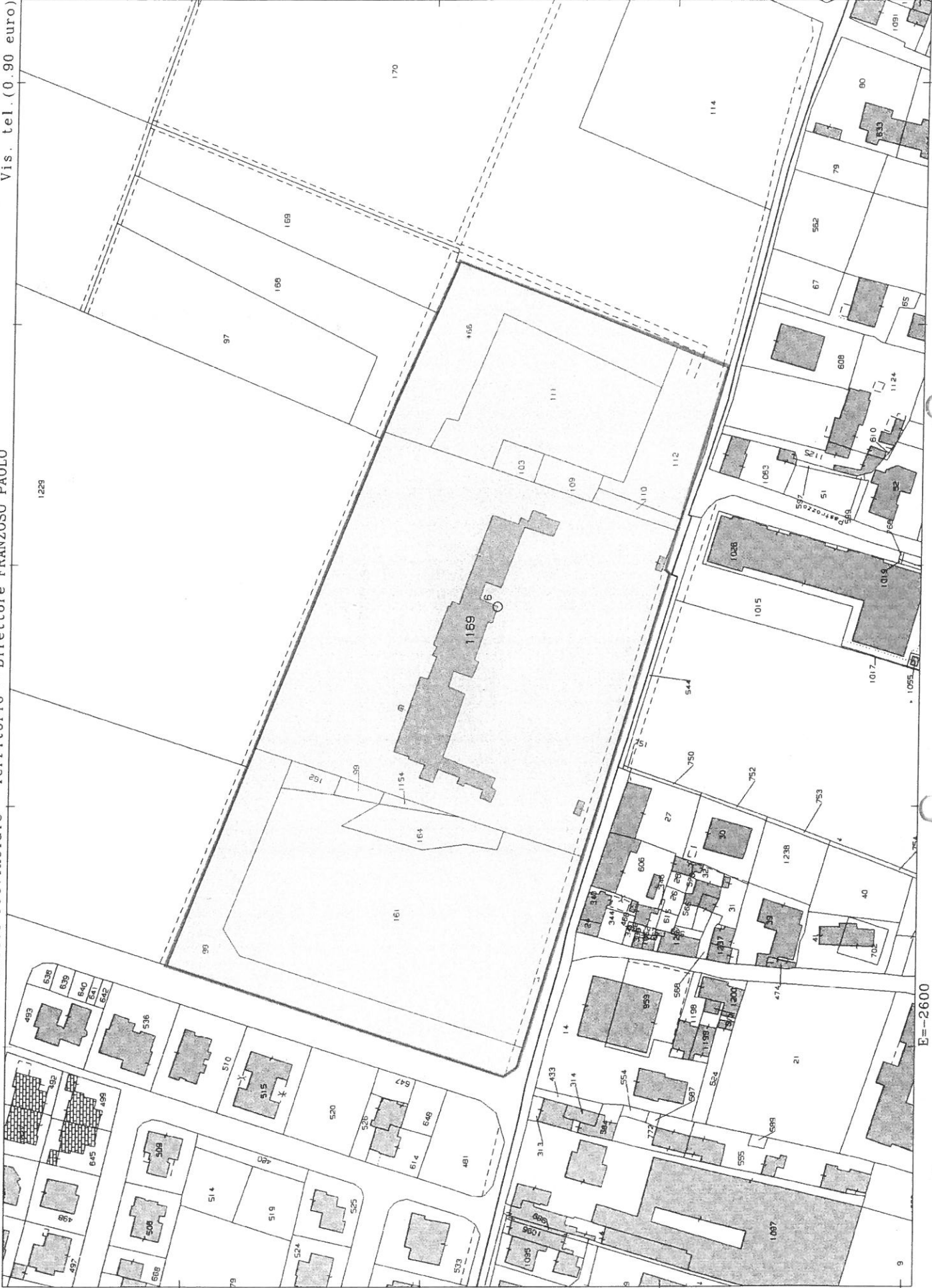

MINISTERO DELLE FINANZE



DIPARTIMENTO DEL TERRITORIO

CATASTO EDILIZIO URBANO (RD. 13-4-1939 n. 852)

via S.G. CITTABELLA

Planimetria di u.u. in Comune di TOMBOLLO

MOD. AN. ICEI

900

ICEI		N.C.E.U.			
Fp.	Mq.	Sec.	Fp.	Mq.	Sub.
7	104	I	7	252	b
					7

N.B.: LA PRESENTE UNITA' IMMOBILIARE SI COMPONE DI N.2 SCHEDE QUESTA E' LA N.1

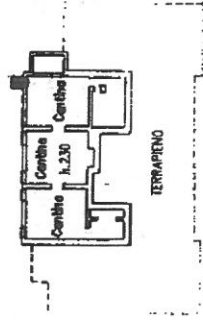

PIANO PRIMO SOTTOSTRADA

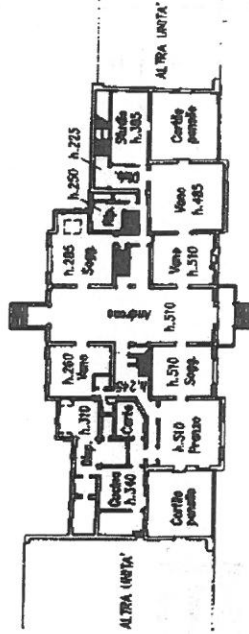

PIANO TERRA

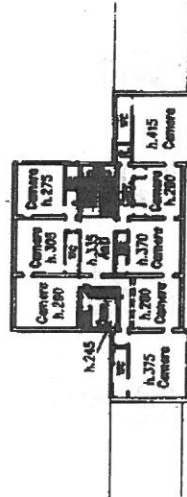

PIANO PRIMO

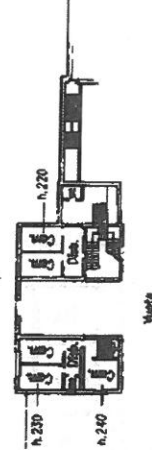

PIANO MEZZANINO

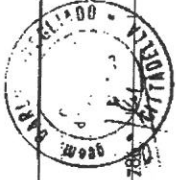

Dichiarazione di N.C.  
 Denuncia di variazione  
 Identificativi catastali  
 Computata dal  
 SVEGLIADO CARLO  
 Iscritto all'elenco dei GEOMETRI  
 della provincia di PADOVA  
 03-01-96 F.ura

Catasto dei Fabbricati - Situazione al 06/04/2024 - Comune di TOMBOLLO(L199) - < Foglio 7 - Particella 1169 - Subalterno 4094  
 Firmato DA:GREN AUGRE E:GG68VADNIRUBARFED E:EPAPNBOCN @ISetia@#: 7da025d3c2b9a6110749cee76b8f73

MOD. ARIC  
F. 10/10/1987



MINISTERO DELLE FINANZE  
DIPARTIMENTO DEL TERRITORIO  
**CATASTO EDILIZIO URBANO** (RDL 13-4-1939 n. 652)

MOD. BR. 1987

500

Planimetria di u.i.u. in Comune di **TOMBOLO**

via **S.G. CITTADELLA**

CIV

N.B: LA PRESENTE UNITA' IMMOBILIARE  
SI COMPONE DI N.2 SCHEDE. QUESTA E' LA N.2

N.C.T.				M.C.E.U.			
Fg.	Al.	Ma.	Sez.	Fg.	Al.	Ma.	Sub.
7	/	104	U	7	/	252	4

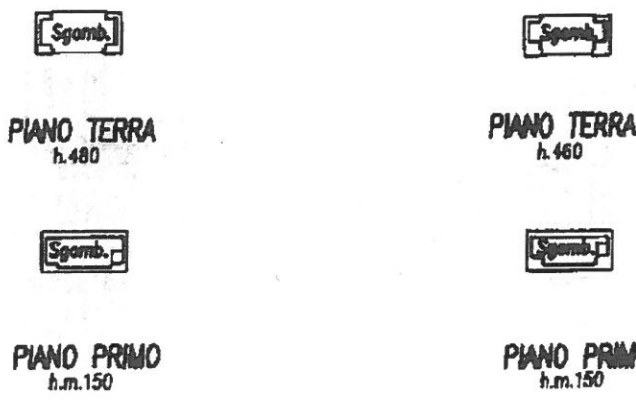
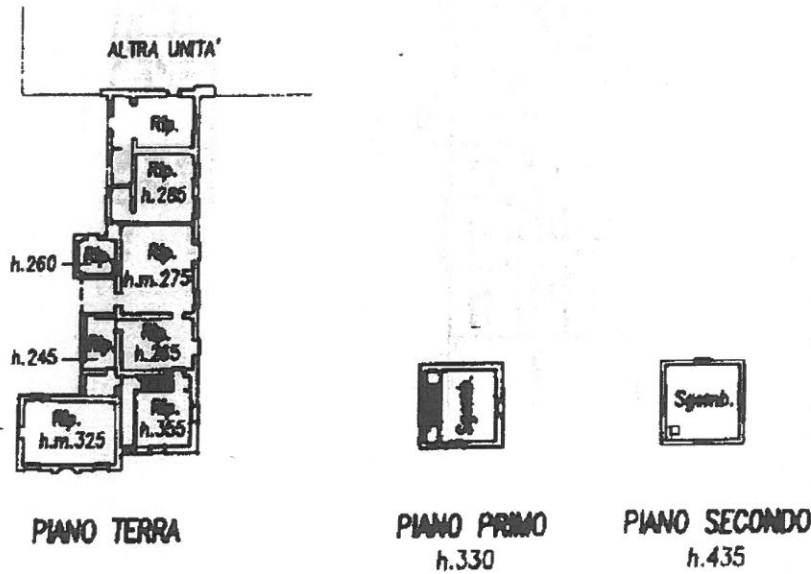

ORIENTAMENTO



SCALA DI 1/500

Dichiarazione di N.C.  Compilata dal **GEOMETRA**  
SVEGLIATO CARLO



RISERVATO ALL'UFFICIO

inm 01  
Catasto Edilizio Fabbricati - Situazione al 06/04/2024 - Comune di TOMBOLO (L.199) - < Foglio 7 - Particella 1169 - Subalterno 4 >  
Firmato Digitalmente con il codice identificativo del firmatario: 7da02303c2b9a6110749cee76b8f73

MODULARIO  
F. rig. rend. 497



MINISTERO DELLE FINANZE

DIPARTIMENTO DEL TERRITORIO

**CATASTO EDILIZIO URBANO** (RDL 13-4-1939, n. 652)

MOD. BN (CEU)

LIRI.  
500

Planimetria di u.i.u. in Comune di **TOMBOLO** via **S.G. CITTADELLA** civ. ....

N.C.T.			N.C.E.U.				
Fg.	All.	M.n.	Sez.	Fg.	All.	M.n.	Sub
7	/	104	U	7	/	252	5

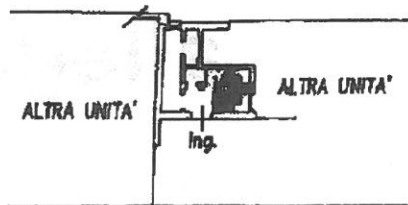

PIANO TERRA

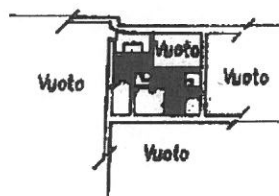

PIANO MEZZANINO

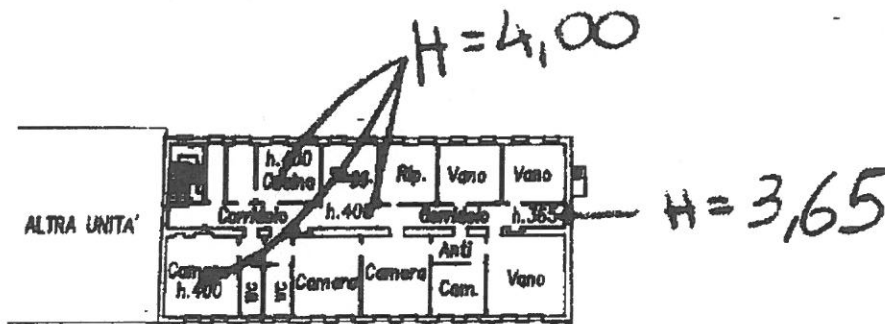

PIANO PRIMO

ORIENTAMENTO



SCALA DI 1:500

Dichiarazione di N.C.   
Denuncia di variazione

Compilata dal **GEOMETRA**  
(Titolo, cognome e nome)  
**SVEGLIATO CARLO**

Iscritto all'albo dei **GEOMETRI**



RISERVATO ALL'UFFICIO

Ultima planimetria catastale

Data presentazione: 04/01/1996 - Data: 06/04/2024 - n. T80244 - Richiedente: CRTLGU59C21H223C

Totale schede: 1 - Formato di acquisizione: A4(210x297) - Firma

Catasto del Comune di TOMBOLO (L.199) - Foglio 7 - Particella 1169 - Subalterno 5 -  
Firmato Digitalmente con il Certificato di Firma Elettronica S. B. P. M. G. CA-3 | Serial#: 7da0253c2b9a6110749cee76b8f73

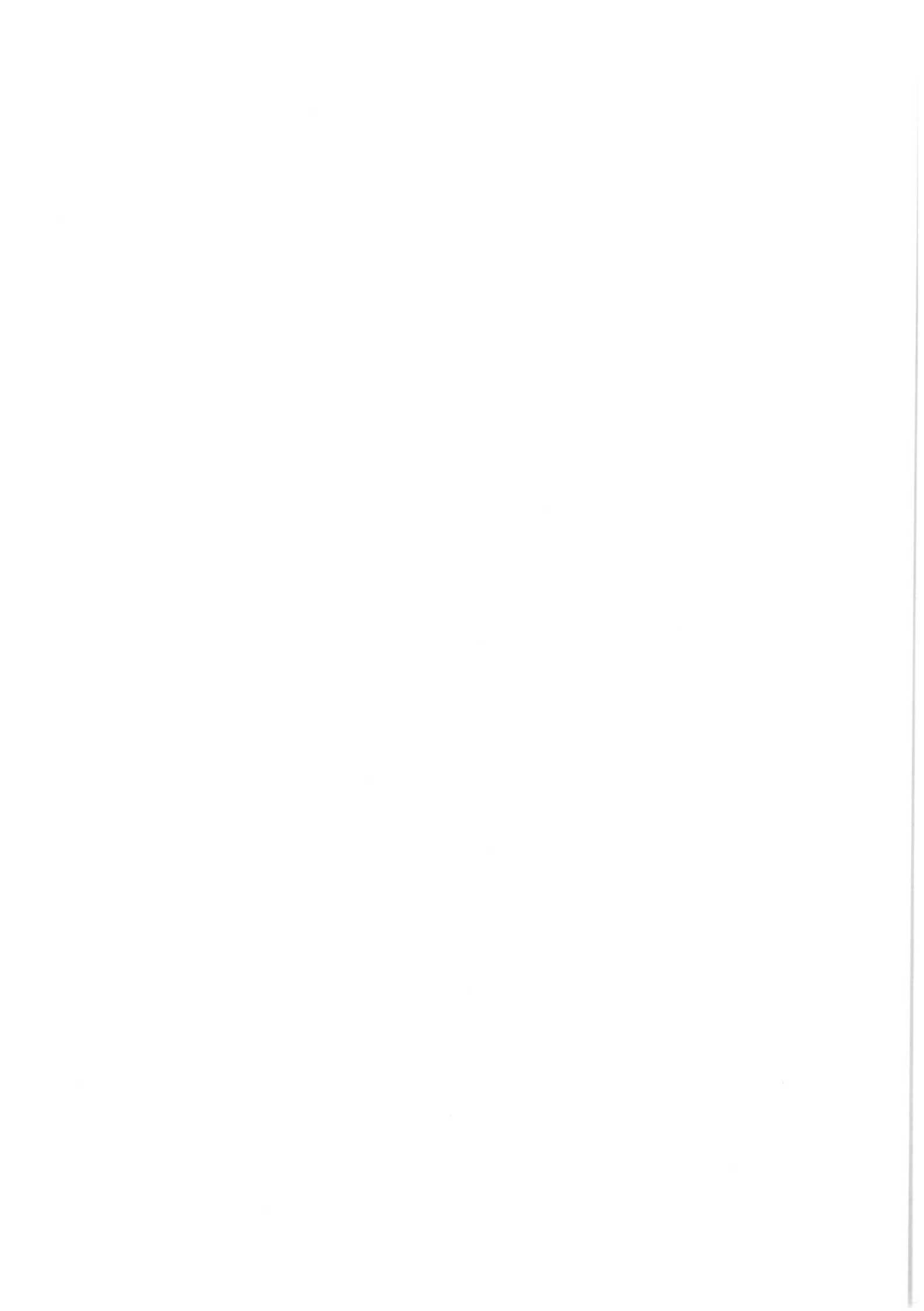



MOBILANIT  
n. 487



MINISTERO DELL'INTERNO

DIPARTIMENTO DEL TERRITORIO

**CATASTO EDILIZIO URBANO**

RD. 13-4-1939 - 652.

500

Planimetria di u.i.u. in Comune di **TOMBOLO** via **S.G. CITTADELLA**

N.C.T.			N.C.E.U.				
Fg.	Al.	M.a.	Sez.	Fg.	Al.	M.a.	Sub
7	/	104	U	7	/	252	4 6

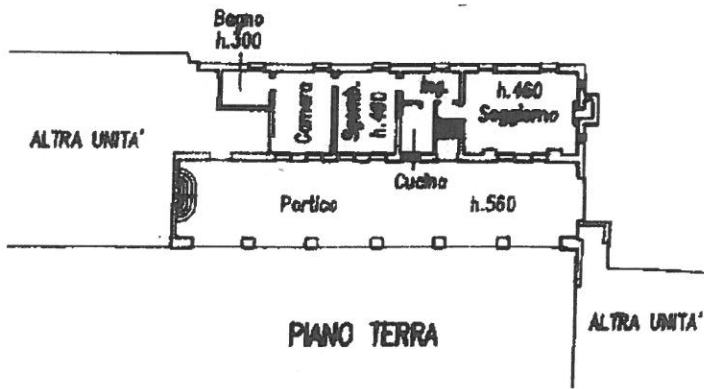

ORIENTAMENTO



SCALA DI 1:500

RESERVATO ALL'UFFICIO

Dichiarazione di N.C.

Denuncia di variazione

Completata dal **GEOMETRA**

Titolo, cognome e nome:

**SVEGLIATO CARLO**

scritto all'albo de i **GEOMETRI**

**PADOVA**

786

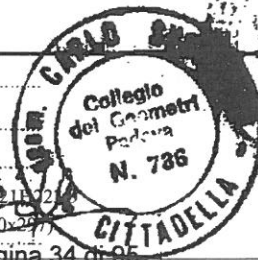

Data presentazione: 04/01/1996 - Data: 06/04/2024 - n. T80245 - Richiedente: CRTLGU59C21H223C

Totale schede: 4 - Formato di acquisizione: A4(210x297) - Formato stampa richiesto: A4(210x297)

Catasto dei Fabbricati - Situazione al 06/04/2024 - Comune di TOMBOLO (L.199) - < Foglio 7 - Particella 1169 - Subalterno 6 >  
Firmato D:\CEN\AUVRE\6663\01\NRUI\AREDE\AP\N\OCA 3 Serial#: 7da025d3c2bf9a6110749cee76b8f73

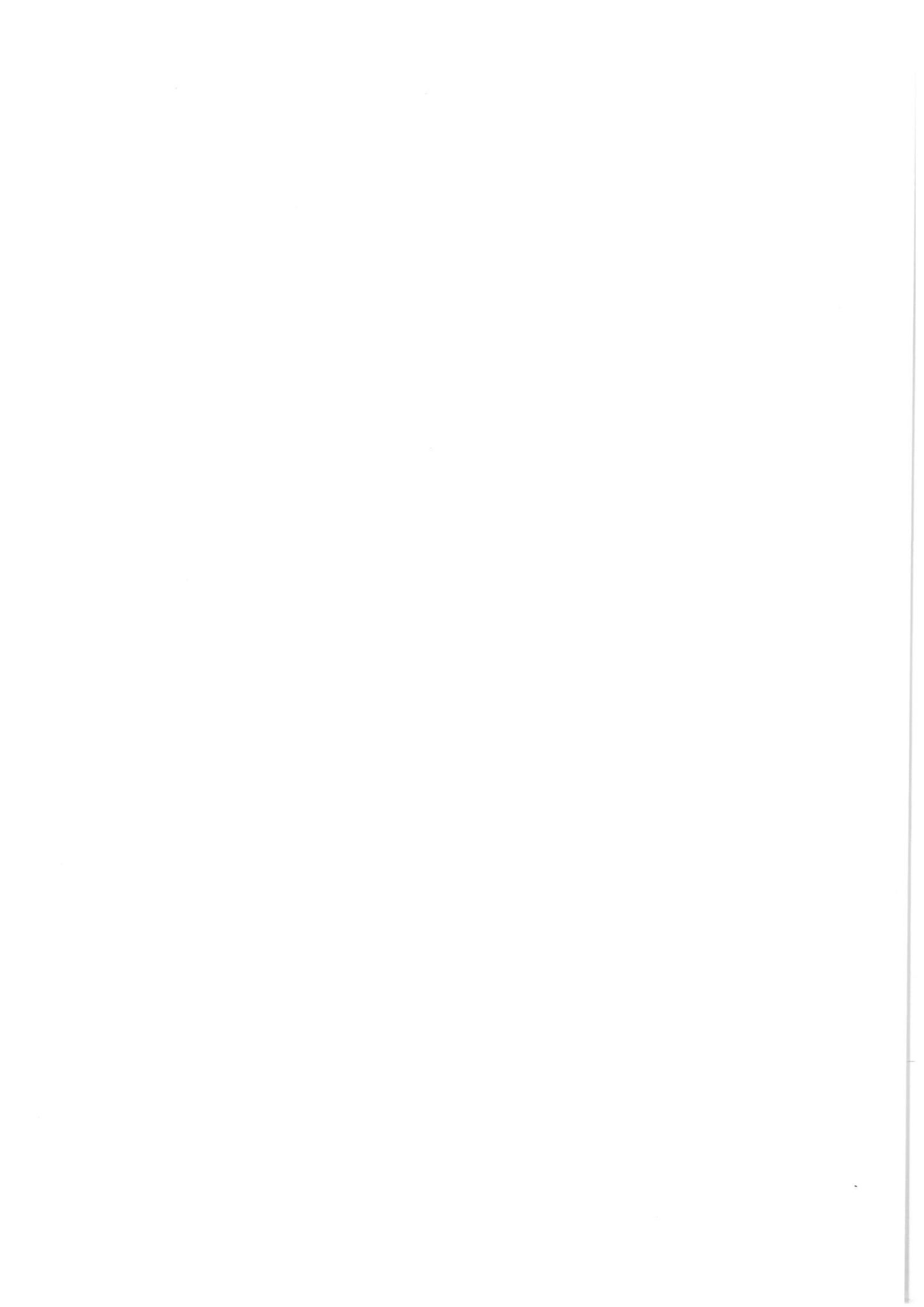

MOD. 407

MINISTERO DELLE FINANZE  
 DIPARTIMENTO DEL TERRITORIO  
**CATASTO EDILIZIO URBANO** (RDL 13-4-1939 n. 652)

MOD. 500

Geometria di U.T.U. in Comune di **TOMBOLO** via **S.G. CITTADELLA** CIV.

N.C.T.				N.C.E.U.			
Fg.	AL.	M.n.	Spe.	Fg.	AL.	M.n.	Sub
7	/	104	U	7	/	252	7



PIANO TERRA

ORIENTAMENTO



SCALA DI 1:500

in esecuzione di N.C. 03.01.96

Ultima planimetria in atti

Elaborata dal **GEOMETRA SVEGLIATO CARLO** (cognome e nome)

Collegio dei Geometri di Padova - Circolo n. 786

Stampa richiesta: 786 (A4 210x297)

E.I. 57.2024 - pagina 3 di 95

RISERVATO ALL'UFFICIO

Catasto dei Fabbricati - Situazione al 06/04/2024 - Comune di TOMBOLO (L.199) - < Foglio 7 - Particella 1169 - Subalterno 7 >  
 Firmato DIGITALE: 6466A04191B4B4E5E5EAPM6CCA 3 Serial#: 7da0253c2bf9a6110749cee76b8f73



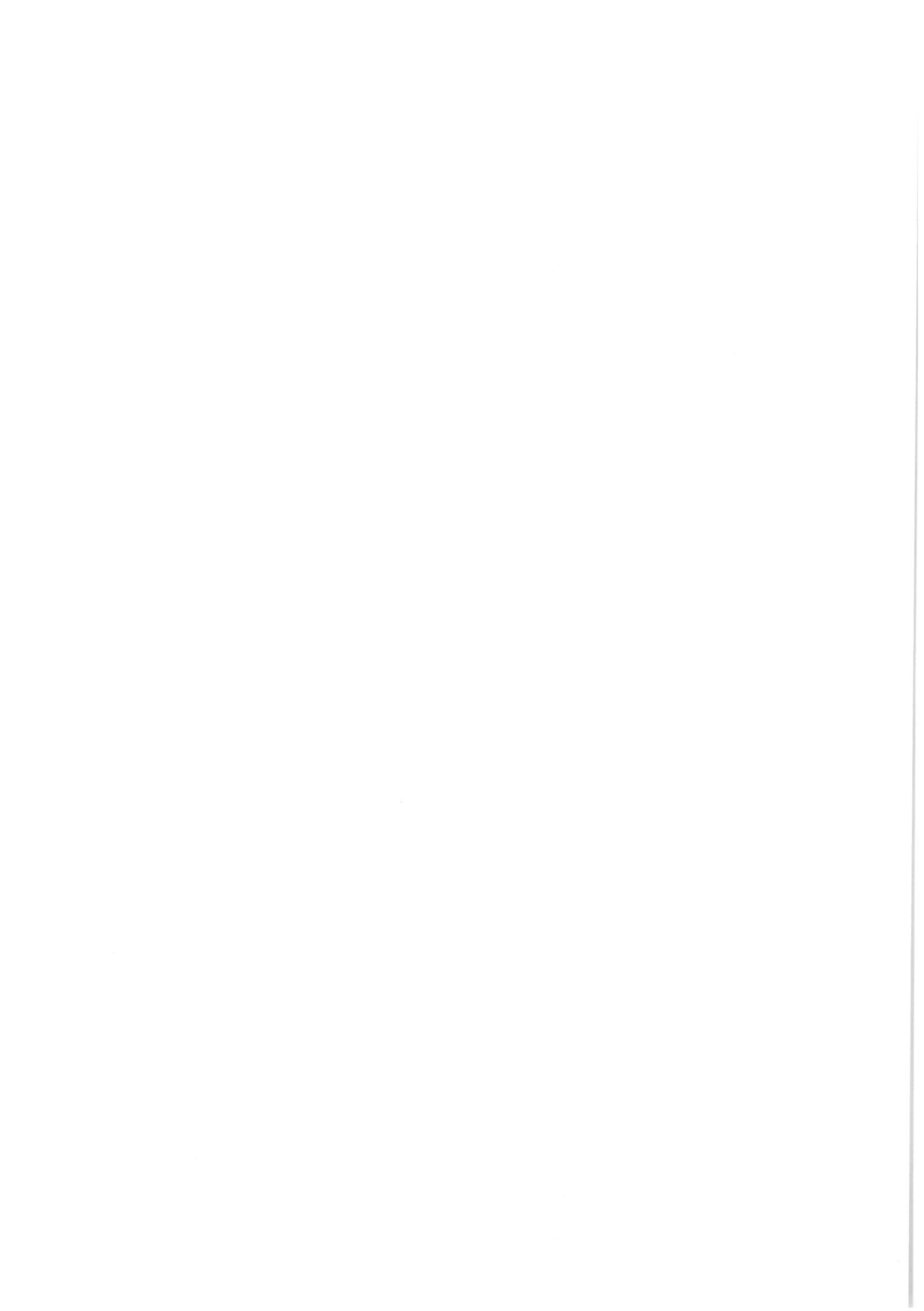

MOD. 487



MINISTERO DELLE FINANZE  
DIPARTIMENTO DEL TERRITORIO  
**CATASTO EDILIZIO URBANO** (RDL 13-4-1939, n. 652)

MOD. 487

500

Planimetria di u.i.u. in Comune di **TOMBOLO** via **S.G. CITTADELLA**

CIV

N.C.T.			N.C.E.U.				
Fg.	AL.	M.n.	Set.	Fg.	AL.	M.n.	Sub
7	/	104	U	7	/	252	f/ 8

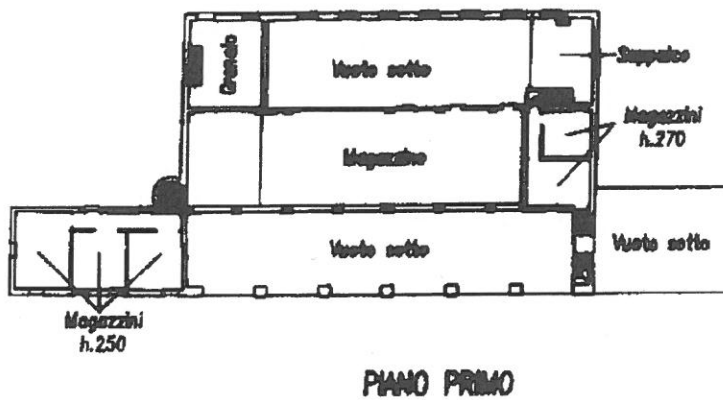
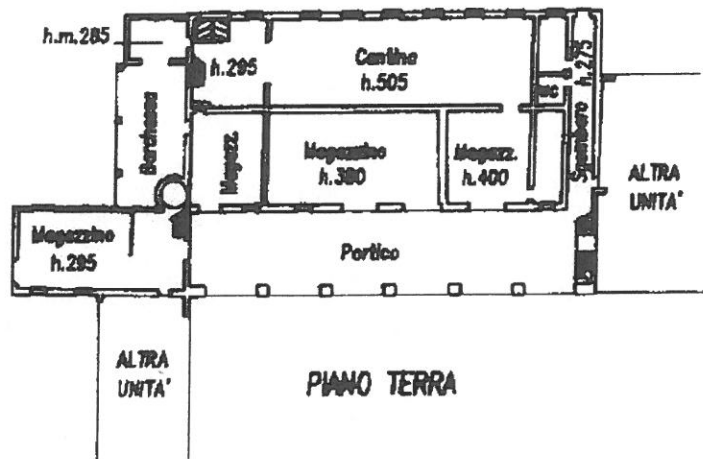

ORIENTAMENTO



SCALA DI 50

Dichiarazione di N.C.

Compilata dal **GEOMETRA**  
SVEGLIATO CARLO

RISERVATO ALL'UFFICIO



inattu 01  
Catasto Edilizio Urbano - Situazione al 06/04/2024 - Comune di TOMBOLO (L.199) - Foglio 7 - Particella 1169 - Subalterno 8  
Firmato DAVIDE MENADUELE GAGLIARDI INDIRIZZO: VIA S. GIUSEPPE, 1169 - 35010 TOMBOLO (PD) - PROV. PD - ITALIA

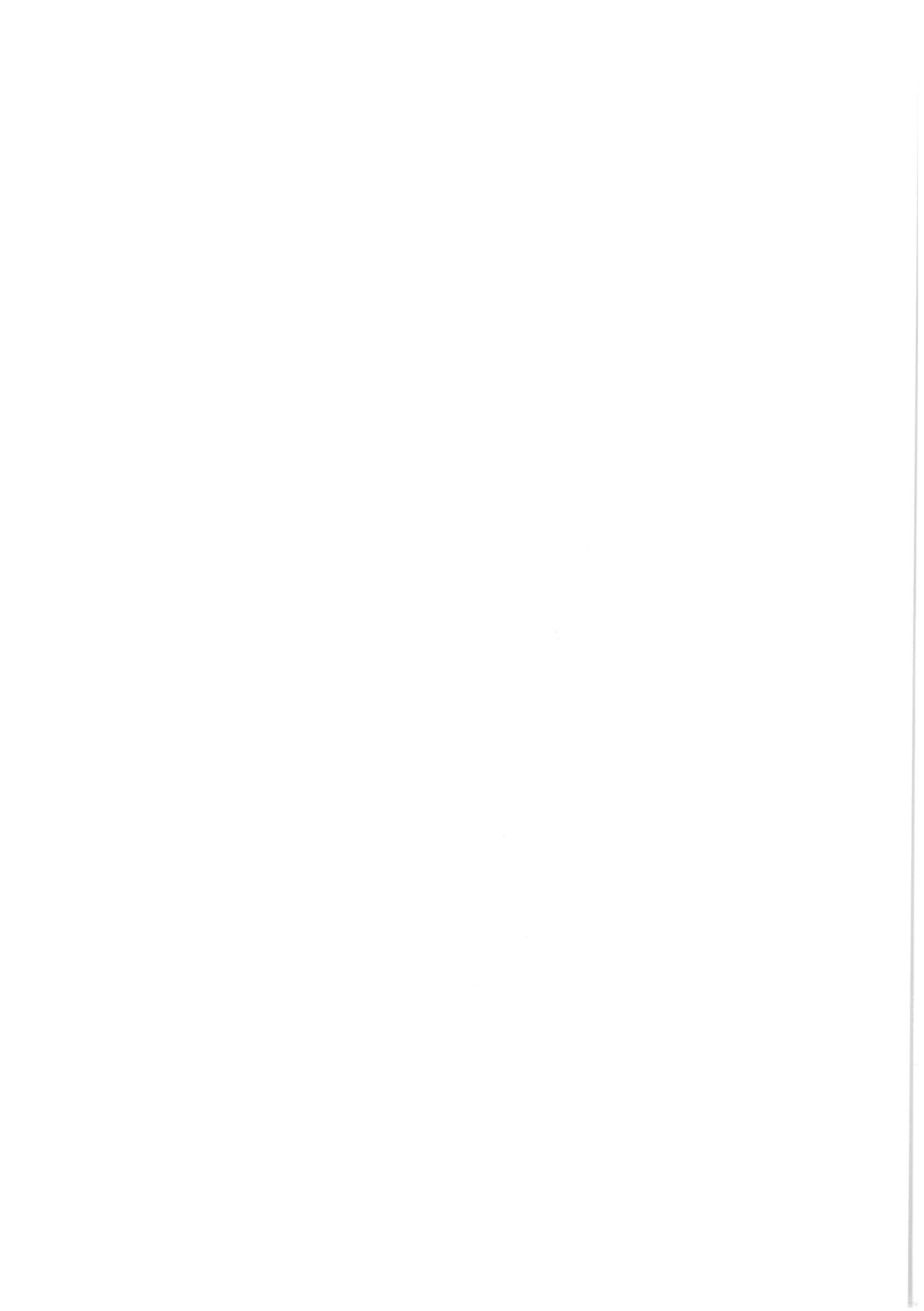

**UFFICIO TECNICO REGIONALE DI PADOVA**  
**EDILIZIO URBANO** - Comune di Tombolo - Foglio 7 Particella 252

**DEMONDA TIPO MAPPALE**  
 N. 1193 del 20/05/2024

AREA	DESCRIZIONE	VALORE
1	104	100
2	103	200

**CLASSE SISMICA**

Art. 13 - N. 2/18 - (1978/18)  
 Art. 13 - N. 2/18 - (1978/18)  
 Art. 13 - N. 2/18 - (1978/18)  
 Art. 13 - N. 2/18 - (1978/18)  
 Art. 13 - N. 2/18 - (1978/18)  
 Art. 13 - N. 2/18 - (1978/18)

Scale: 1:1000

**PROGETTO DI VARIANTE**

**PIANO PRINCIPALE**

**PIANO PRINCIPALE**

**PIANO PRINCIPALE**

**PIANO PRINCIPALE**

**PIANO PRINCIPALE**

**PIANO PRINCIPALE**

Ultima planimetria in atti



