

---

Oggetto:

DIFFORMITA' EDILIZIE RISCONTRATE  
NELL' EDIFICIO OGGETTO DI PERIZIA

---

Ubicazione:

Padova (PD) - Via Dante di Nanni, civico n° 32

---

Rif. Pratica:

Es. Imm. n. 53/2024  
INTESA SAN PAOLO SPA contro

---

Titolo:

1) stato comparativo

---

scala:

1:100

data:

Settembre 2024

---

Via G. Garibaldi, 90 - 35043 Monselice (Pd) - t/f: +39.0429.783353

---

**Teresa Carturan architetto**

---

## LEGENDA:



Costruito



Demolito



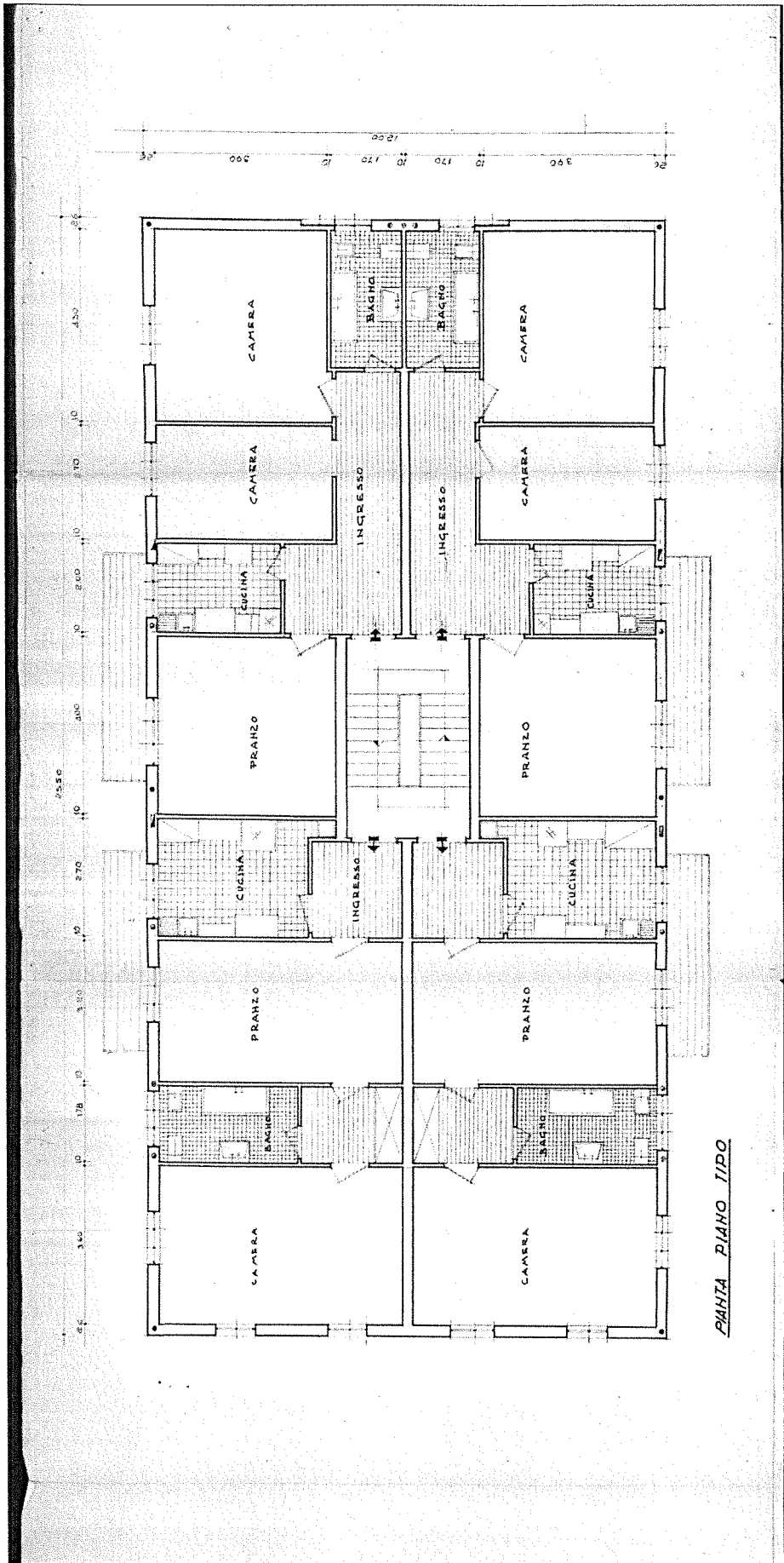

PIANTA PIANO TIPO

