

Doc. 2

MODULARIO  
F. - Col. S. T. - 315



MINISTERO DELLE FINANZE

24 Mod. B (Nuovo Catasto Edilizio Urbano)

DIREZIONE GENERALE DEL CATASTO E DEI SERVIZI TECNICI ERARIALI

Lire  
20

# NUOVO CATASTO EDILIZIO URBANO

(R. DECRETO-LEGGE 13 APRILE 1959, N. 657)

Planimetria dell'immobile situato nel Comune di Padova Via Dante Di Nanni 32  
Ditta Tenuta Maria in Fin nata a Guarda Veneta (RO) il 15/8/1842  
Allegata alla dichiarazione presentata all'Ufficio Tecnico Erariale di Padova

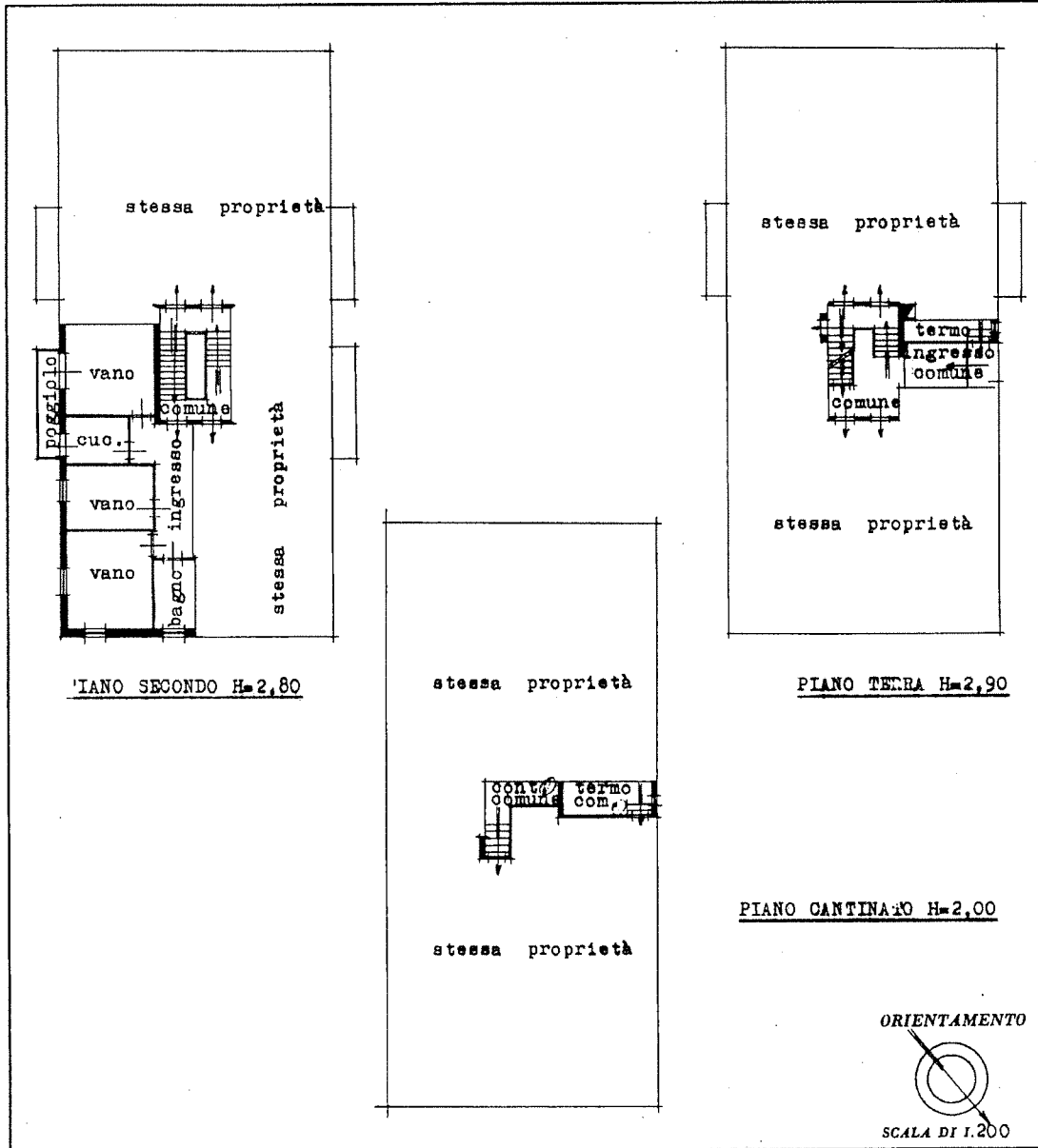

SPAZIO RISERVATO PER LE ANNOTAZIONI D'UFFICIO

DATA  
PROT. N°



Compilata dal Geom. Vinci Ivano  
(Titolo, nome e cognome del tecnico)

Iscritto all'Albo de Geometri  
della Provincia di Padova

DATA 20/10/1962

Firma: Vinci Ivano

Catasto dei Fabbricati - Situazione al 15/04/2024 - Comune di PADOVA(G224) - < Foglio 61 - Particella 116 - Subalterno 10 >  
Firmato DA VINCI IVANO

Ultima planimetria in atti



Catasto fabbricati  
**Visura storica per immobile**

Situazione degli atti informatizzati dall'impianto meccanografico al 15/04/2024



Immobile di catasto fabbricati



Causali di aggiornamento ed annotazioni

Informazioni riportate negli atti del catasto al 15/04/2024

Dati identificativi: Comune di **PADOVA (G224) (PD)**

Foglio **61** Particella **116** Subalterno **10**

Particelle corrispondenti al catasto terreni

Comune di **PADOVA (G224) (PD)**

Foglio **61** Particella **116**

**Classamento:**

Rendita: **Euro 787,60**

Zona censuaria **2**,

Categoria **A/2<sup>a</sup>**, Classe **3**, Consistenza **5 vani**

Foglio **61** Particella **116** Subalterno **10**

**Indirizzo:** VIA DANTE DI NANNI n. 32 Piano 2

**Dati di superficie:** Totale: **74 m<sup>2</sup>** Totale escluse aree scoperte <sup>b)</sup>: **73 m<sup>2</sup>**

> **Intestati catastali**

> 1. [REDACTED]

nato in [REDACTED]

Diritto di: Proprieta' per 1/2 in regime di comunione dei beni con [REDACTED]

> 2. [REDACTED]<sup>c)</sup>

nata in [REDACTED]

Diritto di: Proprieta' per 1/2 in regime di comunione dei beni con [REDACTED]

> **Dati identificativi**

 **dall'impianto al 16/04/2009**

Impianto meccanografico del 30/06/1987

**Immobile predecessore**

Comune di **PADOVA (G224) (PD)**

Sez. Urb. **D** Foglio **2** Particella **301** Subalterno **10**



📅 dal **16/04/2009** al **13/12/2013**

**Immobile predecessore**

Comune di **PADOVA (G224) (PD)**

Sez. Urb. **D** Foglio **2** Particella **321** Subalterno **10**

VARIAZIONE MODIFICA IDENTIFICATIVO del  
16/04/2009 Pratica n. PD0123113 in atti dal 16/04/2009  
VARIAZIONE PER MODIFICA IDENTIFICATIVO (n.  
19850.1/2009)

Annotazioni: rettifica identificativo catastale per errore  
commesso in fase di acquisizione dello stesso  
all'impianto meccanografico del 30/06/1987 - istanza  
prot. pd123094/603/09

📅 dal **13/12/2013**

**Immobile attuale**

Comune di **PADOVA (G224) (PD)**

Foglio **61** Particella **116** Subalterno **10**

Variazione del 13/12/2013 Pratica n. PD0442821 in  
atti dal 13/12/2013 BONIFICA IDENTIFICATIVO  
CATASTALE (n. 379782.1/2013)

Annotazioni: costituita dalla soppressione della  
particella ceu sez d fgl 2 pla 321 sub 10 per allineamento  
mappe

---

> **Indirizzo**

📅 dall'impianto al **16/04/2009**

**Immobile predecessore**

Comune di **PADOVA (G224) (PD)**

Sez. Urb. **D** Foglio **2** Particella **301** Subalterno **10**

VIA DANTE DI NANNI n. 32 Piano 2

Partita: **60535**

Impianto meccanografico del 30/06/1987

📅 dal **16/04/2009** al **27/06/2013**

**Immobile predecessore**

Comune di **PADOVA (G224) (PD)**

Sez. Urb. **D** Foglio **2** Particella **321** Subalterno **10**

VIA DANTE DI NANNI n. 32 Piano 2

VARIAZIONE MODIFICA IDENTIFICATIVO del  
16/04/2009 Pratica n. PD0123113 in atti dal 16/04/2009  
VARIAZIONE PER MODIFICA IDENTIFICATIVO (n.  
19850.1/2009)

Annotazioni: rettifica identificativo catastale per errore  
commesso in fase di acquisizione dello stesso  
all'impianto meccanografico del 30/06/1987 - istanza  
prot. pd123094/603/09

📅 dal **27/06/2013** al **13/12/2013**

**Immobile predecessore**

Comune di **PADOVA (G224) (PD)**

Sez. Urb. **D** Foglio **2** Particella **321** Subalterno **10**

VIA DI NANNI DANTE n. 32 Piano 2

VARIAZIONE TOPONOMASTICA del 27/06/2013  
Pratica n. PD0178923 in atti dal 27/06/2013  
VARIAZIONE DI TOPONOMASTICA RICHIESTA DAL  
COMUNE (n. 132173.1/2013)

📅 dal **13/12/2013** al **18/12/2018**

**Immobile attuale**

Comune di **PADOVA (G224) (PD)**

Foglio **61** Particella **116** Subalterno **10**

VIA DI NANNI DANTE n. 32 Piano 2

Variazione del 13/12/2013 Pratica n. PD0442821 in  
atti dal 13/12/2013 BONIFICA IDENTIFICATIVO  
CATASTALE (n. 379782.1/2013)

Annotazioni: costituita dalla soppressione della  
particella ceu sez d fgl 2 pla 321 sub 10 per allineamento  
mappe



📅 dal 18/12/2018

**Immobile attuale**

Comune di **PADOVA (G224) (PD)**

Foglio **61** Particella **116** Subalterno **10**

VIA DANTE DI NANNI n. 32 Piano 2

VARIAZIONE TOPONOMASTICA del 18/12/2018  
Pratica n. PD0237450 in atti dal 18/12/2018  
VARIAZIONE TOPONOMASTICA DERIVANTE DA  
AGGIORNAMENTO ANSC (n. 131577.1/2018)

### > Dati di classamento

📅 dall'impianto al 01/01/1992

**Immobile predecessore**

Comune di **PADOVA (G224) (PD)**

Sez. Urb. **D** Foglio **2** Particella **301** Subalterno **10**

Rendita: **Lire 1.440**

Zona censuaria **2**

Categoria **A/2<sup>a</sup>**, Classe **3**, Consistenza **5,0 vani**

Partita: **60535**

Impianto meccanografico del 30/06/1987

📅 dal 01/01/1992 al 16/04/2009

**Immobile predecessore**

Comune di **PADOVA (G224) (PD)**

Sez. Urb. **D** Foglio **2** Particella **301** Subalterno **10**

Rendita: **Euro 787,60**

Rendita: **Lire 1.525.000**

Zona censuaria **2**

Categoria **A/2<sup>a</sup>**, Classe **3**, Consistenza **5,0 vani**

Partita: **60535**

Variazione del quadro tariffario del 01/01/1992

📅 dal 16/04/2009 al 13/12/2013

**Immobile predecessore**

Comune di **PADOVA (G224) (PD)**

Sez. Urb. **D** Foglio **2** Particella **321** Subalterno **10**

Rendita: **Euro 787,60**

Zona censuaria **2**

Categoria **A/2<sup>a</sup>**, Classe **3**, Consistenza **5,0 vani**

VARIAZIONE MODIFICA IDENTIFICATIVO del  
16/04/2009 Pratica n. PD0123113 in atti dal 16/04/2009  
VARIAZIONE PER MODIFICA IDENTIFICATIVO (n.  
19850.1/2009)

Annotazioni: rettifica identificativo catastale per errore  
commesso in fase di acquisizione dello stesso  
all'impianto meccanografico del 30/06/1987 - istanza  
prot. pd123094/603/09

📅 dal 13/12/2013

**Immobile attuale**

Comune di **PADOVA (G224) (PD)**

Foglio **61** Particella **116** Subalterno **10**

Rendita: **Euro 787,60**

Zona censuaria **2**

Categoria **A/2<sup>a</sup>**, Classe **3**, Consistenza **5,0 vani**

Variazione del 13/12/2013 Pratica n. PD0442821 in  
atti dal 13/12/2013 BONIFICA IDENTIFICATIVO  
CATASTALE (n. 379782.1/2013)

Annotazioni: costituita dalla soppressione della  
particella ceu sez d fgl 2 pla 321 sub 10 per allineamento  
mappe



> **Dati di superficie**

📅 dal 17/04/2019

**Immobile attuale**

Comune di **PADOVA (G224) (PD)**

Foglio **61** Particella **116** Subalterno **10**

Totale: **74 m<sup>2</sup>**

Totale escluse aree scoperte : **73 m<sup>2</sup>**

VARIAZIONE del 17/04/2019 Pratica n. PD0133948 in atti dal 17/04/2019 Protocollo NSD n. AGGIORNAMENTO PLANIMETRICO (n. 103876.1/2019) Dati relativi alla planimetria : data di presentazione 30/10/1962, prot. n. 4385

Annotazioni: acquisizione planimetria

> **Storia degli intestati dell'immobile**

**Dati identificativi: Immobile predecessore - Comune di PADOVA (G224)(PD) Sez. Urb. D Foglio 2 Particella 301 Sub. 10**

✓ 1. [REDACTED]  
[REDACTED])

1. Impianto meccanografico del 30/06/1987

nato a [REDACTED]

📅 dall'impianto al 16/04/2009

Diritto di: Proprieta' per 1000/1000 (deriva dall'atto 1)

**Dati identificativi: Immobile predecessore - Comune di PADOVA (G224)(PD) Sez. Urb. D Foglio 2 Particella 321 Sub. 10**

✓ 1. [REDACTED]  
[REDACTED])

2. del 16/04/2009 Pratica n. PD0123113 in atti dal 16/04/2009 VARIAZIONE PER MODIFICA IDENTIFICATIVO (n. 19850.1/2009)

📅 dal 16/04/2009 al 13/05/2009

Diritto di: Proprieta' per 1000/1000 (deriva dall'atto 2)

✓ [REDACTED]  
[REDACTED])

3. Atto del 13/05/2009 Pubblico ufficiale AGOSTINI ROBERTO Sede PADOVA (PD) Repertorio n. 48166 - COMPRAVENDITA Nota presentata con Modello Unico n. 10537.1/2009 Reparto PI di PADOVA in atti dal 19/05/2009

📅 dal 13/05/2009 al 13/12/2013

Diritto di: Proprieta' per 1/2 in regime di comunione dei beni con [REDACTED] (deriva dall'atto 3)

✓ [REDACTED]  
[REDACTED])

nata in [REDACTED]

📅 dal 13/05/2009 al 13/12/2013

Diritto di: Proprieta' per 1/2 in regime di comunione dei beni con [REDACTED] (deriva dall'atto 3)

**Dati identificativi: Immobile attuale - Comune di PADOVA (G224)(PD) Foglio 61 Particella 116 Sub. 10**

✓ 1. [REDACTED]  
[REDACTED])

4. del 13/12/2013 Pratica n. PD0442821 in atti dal 13/12/2013 BONIFICA IDENTIFICATIVO CATASTALE (n. 379782.1/2013)

**Nel documento sono indicati gli identificativi catastali dell'immobile originario dell'attuale**

**PADOVA (G224) (PD)**



📅 dal 13/12/2013  
Diritto di: Proprieta' per 1/2 in regime di comunione  
dei beni con [REDACTED]  
dall'atto 4)

Sez. Urb. D Foglio 2 Particella 321 Subalterno 10

➤ [REDACTED]  
[REDACTED]  
[REDACTED]

📅 dal 13/12/2013  
Diritto di: Proprieta' per 1/2 in regime di comunione  
dei beni con ANTONACHI DUMITRU DANUT  
(deriva dall'atto 4)

---

*Visura telematica*

*Tributi speciali: Euro 0,90*

---

**Legenda**

- a) A/2: Abitazioni di tipo civile
- b) Escluse le "superfici di balconi, terrazzi e aree scoperte pertinenziali e accessorie, comunicanti o non comunicanti"  
- cfr. Provvedimento del Direttore dell'Agenzia delle Entrate 29 marzo 2013
- c) Codice fiscale collegato D [REDACTED]



MODULARIO  
F. - Cat. S. T. - 315



MINISTERO DELLE FINANZE  
DIREZIONE GENERALE DEL CATASTO E DEI SERVIZI TECNICI ERARIALI

2 Mod. B (Nuovo Catasto Edilizio Urbano)

# NUOVO CATASTO EDILIZIO URBANO

Lire  
20

(R. DECRETO-LEGGE 13 APRILE 1952, N. 652)

Planimetria dell'immobile situato nel Comune di Padova Via Dante Di Nanni 32  
Ditta Tenani Maria in Fir nata a Karde Veneta (RO) il 15/8/1892  
Allegata alla dichiarazione presentata all'Ufficio Tecnico Erariale di Padova

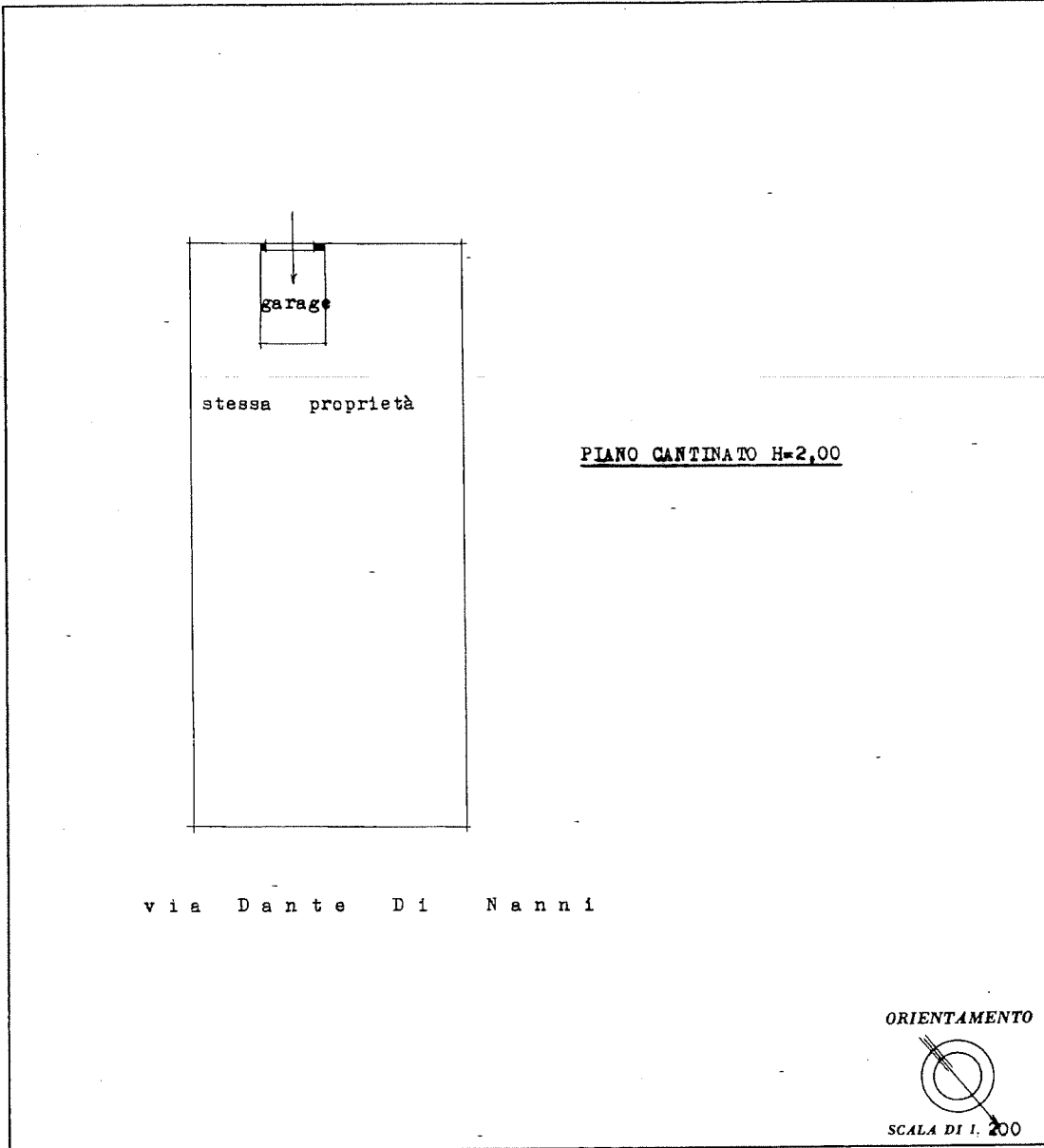

SPAZIO RISERVATO PER LE ANNOTAZIONI D'UFFICIO

Compilata dal Geom. Vinci Ivano  
(Titolo, nome e cognome del tecnico)

DATA  
PROT. N°



Iscritto all'Albo de Geometri  
della Provincia di Padova

DATA 20/10/1962  
Firma: [Signature]

Ultima planimetria in atti

upau 01

> Foglio 61 - Particella 116 - Subaltemo 18 >

Catasto dei Fabbricati - Situazione al 15/04/2024 - Comune di PADOVA (G224) -  
Firmato D:\1\BATTISTINI\BRESN Em\650\Bao\INFOCAMERE QUALIFIED ELECTRONIC SIGNATURE CA Serial#: 38e5aa



Catasto fabbricati  
**Visura storica per immobile**

Situazione degli atti informatizzati dall'impianto meccanografico al 15/04/2024



Immobile di catasto fabbricati



Causali di aggiornamento ed annotazioni

Informazioni riportate negli atti del catasto al 15/04/2024

Dati identificativi: Comune di **PADOVA (G224) (PD)**

Foglio **61** Particella **116** Subalterno **18**

Particelle corrispondenti al catasto terreni

Comune di **PADOVA (G224) (PD)**

Foglio **61** Particella **116**

Classamento:

Rendita: **Euro 39,66**

Zona censuaria **2**,

Categoria **C/6<sup>a</sup>**, Classe **5**, Consistenza **12 m<sup>2</sup>**

Foglio **61** Particella **116** Subalterno **18**

Indirizzo: **VIA DANTE DI NANNI n. 32 Piano T**

Dati di superficie: Totale: **13 m<sup>2</sup>**

> **Intestati catastali**

> 1. [REDACTED]

nato in [REDACTED]

Diritto di: Proprieta' per 1/2 in regime di comunione dei beni con [REDACTED]

> 2. [REDACTED]

nata in [REDACTED]

Diritto di: Proprieta' per 1/2 in regime di comunione dei beni [REDACTED]

> **Dati identificativi**

📅 dall'impianto al **16/04/2009**

Impianto meccanografico del **30/06/1987**

**Immobile predecessore**

Comune di **PADOVA (G224) (PD)**

Sez. Urb. **D** Foglio **2** Particella **301** Subalterno **18**





📅 dal 16/04/2009 al 13/12/2013

**Immobile predecessore**

Comune di **PADOVA (G224) (PD)**

Sez. Urb. **D** Foglio **2** Particella **321** Subalterno **18**

VARIAZIONE MODIFICA IDENTIFICATIVO del 16/04/2009 Pratica n. PD0123096 in atti dal 16/04/2009  
VARIAZIONE PER MODIFICA IDENTIFICATIVO (n. 19849.1/2009)

Annotazioni: rettifica identificativo catastale per errore commesso in fase di acquisizione dello stesso all'impianto meccanografico del 30/06/1987 - istanza prot. pd123094/603/09

📅 dal 13/12/2013

**Immobile attuale**

Comune di **PADOVA (G224) (PD)**

Foglio **61** Particella **116** Subalterno **18**

Variatione del 13/12/2013 Pratica n. PD0442821 in atti dal 13/12/2013 BONIFICA IDENTIFICATIVO CATASTALE (n. 379791.1/2013)

Annotazioni: costituita dalla soppressione della particella ceu sez d fgl 2 pla 321 sub 18 per allineamento mappe

---

> **Indirizzo**

📅 dall'impianto al 16/04/2009

**Immobile predecessore**

Comune di **PADOVA (G224) (PD)**

Sez. Urb. **D** Foglio **2** Particella **301** Subalterno **18**

VIA DANTE DI NANNI n. 32 Piano T

Partita: **60535**

Impianto meccanografico del 30/06/1987

📅 dal 16/04/2009 al 27/06/2013

**Immobile predecessore**

Comune di **PADOVA (G224) (PD)**

Sez. Urb. **D** Foglio **2** Particella **321** Subalterno **18**

VIA DANTE DI NANNI n. 32 Piano T

VARIAZIONE MODIFICA IDENTIFICATIVO del 16/04/2009 Pratica n. PD0123096 in atti dal 16/04/2009  
VARIAZIONE PER MODIFICA IDENTIFICATIVO (n. 19849.1/2009)

Annotazioni: rettifica identificativo catastale per errore commesso in fase di acquisizione dello stesso all'impianto meccanografico del 30/06/1987 - istanza prot. pd123094/603/09

📅 dal 27/06/2013 al 13/12/2013

**Immobile predecessore**

Comune di **PADOVA (G224) (PD)**

Sez. Urb. **D** Foglio **2** Particella **321** Subalterno **18**

VIA DI NANNI DANTE n. 32 Piano T

VARIAZIONE TOPONOMASTICA del 27/06/2013 Pratica n. PD0178922 in atti dal 27/06/2013  
VARIAZIONE DI TOPONOMASTICA RICHIESTA DAL COMUNE (n. 132172.1/2013)

📅 dal 13/12/2013 al 18/12/2018

**Immobile attuale**

Comune di **PADOVA (G224) (PD)**

Foglio **61** Particella **116** Subalterno **18**

VIA DI NANNI DANTE n. 32 Piano T

Variatione del 13/12/2013 Pratica n. PD0442821 in atti dal 13/12/2013 BONIFICA IDENTIFICATIVO CATASTALE (n. 379791.1/2013)

Annotazioni: costituita dalla soppressione della particella ceu sez d fgl 2 pla 321 sub 18 per allineamento mappe



📅 dal 18/12/2018

**Immobile attuale**

Comune di **PADOVA (G224) (PD)**

Foglio **61** Particella **116** Subalterno **18**

VIA DANTE DI NANNI n. 32 Piano T

VARIAZIONE TOPONOMASTICA del 18/12/2018  
Pratica n. PD0237457 in atti dal 18/12/2018  
VARIAZIONE TOPONOMASTICA DERIVANTE DA  
AGGIORNAMENTO ANSC (n. 131584.1/2018)

> **Dati di classamento**

📅 dall'impianto al 01/01/1992

**Immobile predecessore**

Comune di **PADOVA (G224) (PD)**

Sez. Urb. **D** Foglio **2** Particella **301** Subalterno **18**

Rendita: **Lire 97**

Zona censuaria **2**

Categoria **C/6<sup>a</sup>**, Classe **5**, Consistenza **12 m<sup>2</sup>**

Partita: **60535**

Impianto meccanografico del 30/06/1987

📅 dal 01/01/1992 al 16/04/2009

**Immobile predecessore**

Comune di **PADOVA (G224) (PD)**

Sez. Urb. **D** Foglio **2** Particella **301** Subalterno **18**

Rendita: **Euro 39,66**

Rendita: **Lire 76.800**

Zona censuaria **2**

Categoria **C/6<sup>a</sup>**, Classe **5**, Consistenza **12 m<sup>2</sup>**

Partita: **60535**

Variazione del quadro tariffario del 01/01/1992

📅 dal 16/04/2009 al 13/12/2013

**Immobile predecessore**

Comune di **PADOVA (G224) (PD)**

Sez. Urb. **D** Foglio **2** Particella **321** Subalterno **18**

Rendita: **Euro 39,66**

Zona censuaria **2**

Categoria **C/6<sup>a</sup>**, Classe **5**, Consistenza **12 m<sup>2</sup>**

VARIAZIONE MODIFICA IDENTIFICATIVO del  
16/04/2009 Pratica n. PD0123096 in atti dal 16/04/2009  
VARIAZIONE PER MODIFICA IDENTIFICATIVO (n.  
19849.1/2009)

Annotazioni: rettifica identificativo catastale per errore  
commesso in fase di acquisizione dello stesso  
all'impianto meccanografico del 30/06/1987 - istanza  
prot. pd123094/603/09

📅 dal 13/12/2013

**Immobile attuale**

Comune di **PADOVA (G224) (PD)**

Foglio **61** Particella **116** Subalterno **18**

Rendita: **Euro 39,66**

Zona censuaria **2**

Categoria **C/6<sup>a</sup>**, Classe **5**, Consistenza **12 m<sup>2</sup>**

Variazione del 13/12/2013 Pratica n. PD0442821 in  
atti dal 13/12/2013 BONIFICA IDENTIFICATIVO  
CATASTALE (n. 379791.1/2013)

Annotazioni: costituita dalla soppressione della  
particella ceu sez d fgl 2 pla 321 sub 18 per allineamento  
mappe



> **Dati di superficie**

📅 dal 09/11/2015

**Immobile attuale**

Comune di **PADOVA (G224) (PD)**

Foglio **61** Particella **116** Subalterno **18**

Totale: **13 m<sup>2</sup>**

Superficie di Impianto pubblicata il 09/11/2015

Dati relativi alla planimetria : data di presentazione  
01/01/1965, prot. n. 6166

> **Storia degli intestati dell'immobile**

**Dati identificativi: Immobile predecessore - Comune di PADOVA (G224)(PD) Sez. Urb. D Foglio 2  
Particella 301 Sub. 18**

➤ **1.** [redacted]  
[redacted]  
[redacted]

1. Impianto meccanografico del 30/06/1987

📅 dall'impianto al 16/04/2009

Diritto di: Proprieta' per 1000/1000 (deriva dall'atto  
1)

**Dati identificativi: Immobile predecessore - Comune di PADOVA (G224)(PD) Sez. Urb. D Foglio 2  
Particella 321 Sub. 18**

➤ **1.** [redacted]  
[redacted]  
[redacted]

2. del 16/04/2009 Pratica n. PD0123096 in atti dal  
16/04/2009 VARIAZIONE PER MODIFICA IDENTIFICATIVO  
(n. 19849.1/2009)

📅 dal 16/04/2009 al 13/05/2009

Diritto di: Proprieta' per 1000/1000 (deriva dall'atto  
2)

➤ **2.** [redacted]  
[redacted]  
[redacted]

3. Atto del 13/05/2009 Pubblico ufficiale AGOSTINI  
ROBERTO Sede PADOVA (PD) Repertorio n. 48166 -  
COMPRAVENDITA Nota presentata con Modello Unico  
n. 10537.1/2009 Reparto PI di PADOVA in atti dal  
19/05/2009

📅 dal 13/05/2009 al 13/12/2013

Diritto di: Proprieta' per 1/2 in regime di comunione  
dei beni con [redacted] (deriva  
dall'atto 3)

➤ **2.** [redacted]  
[redacted]  
[redacted]

📅 dal 13/05/2009 al 13/12/2013

Diritto di: Proprieta' per 1/2 in regime di comunione  
dei beni con [redacted]  
(deriva dall'atto 3)

**Dati identificativi: Immobile attuale - Comune di PADOVA (G224)(PD) Foglio 61 Particella 116 Sub. 18**

➤ **1.** [redacted]  
[redacted]  
[redacted]

4. del 13/12/2013 Pratica n. PD0442821 in atti dal  
13/12/2013 BONIFICA IDENTIFICATIVO CATASTALE  
(n. 379791.1/2013)

📅 dal 13/12/2013

Diritto di: Proprieta' per 1/2 in regime di comunione  
dei beni con [redacted] A (deriva  
dall'atto 4)

**Nel documento sono indicati gli identificativi  
catastali dell'immobile originario dell'attuale**

PADOVA (G224) (PD)

Sez. Urb. D Foglio 2 Particella 321 Subalterno 18



Y [REDACTED]  
[REDACTED]  
[REDACTED]  
B [REDACTED]  
[REDACTED]  
dei beni con [REDACTED]  
(deriva dall'atto 4)

---

*Visura telematica*

*Tributi speciali: Euro 0,90*

---

*Legenda*

- a) C/6: Stalle, scuderie, rimesse e autorimesse
- b) Codice fiscale collegato [REDACTED]

