

UFFICIO TECNICO ERARIALE	COMUNE DI FARA SABINA	ELABORATO PLANIMETRICO
NUOVO CATASTO EDILIZIO-URBANO	F: 53 PARTICELLA 152	SCALA 1:500 - PAG. 1

Fog. - 53      SCALA - 1:2000

RIF. T.º TIPO MAPALE  
N.º 393 DEL - 22-5-1985

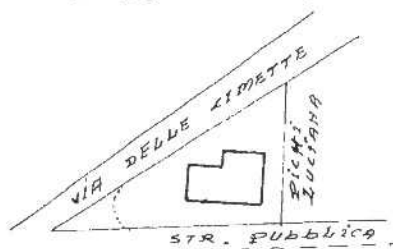

PIANO TERRA  
CON CORTE ANNESSA

PIANO-SEM.º



PIANO PRIMO



LEGENDA:

APPARTAMENTO: CUCINA - SALOTTO - A.I.P.T.  
CAMERA - CARRICATA - GABINETTO - A.I.P.I.  
LOCALE DI SOMMERO - E. CANTINA - A.I.P. SEM.º

6-6-1985



07850115



TECNICO  
*[Signature]*

Catasto dei Fabbricati - Situazione al 11/10/2021 - Comune di FARA IN SABINA (D493) - < Foglio: 53 - Particella: 152 - Elaborato planimetrico >

MODULARIO  
F. 109 (mod. 497)



MINISTERO DELLE FINANZE  
DIREZIONE GENERALE DEL CATASTO E DEI SERVIZI TECNICI ERARIALI

Mod. B (Nuovo Catasto Edilizio Urbano)

Lire  
100

# NUOVO CATASTO EDILIZIO URBANO

(N. DECRETO-LEGGI 11 APRILE 1950, N. 495)

Planimetria dell'immobile situato nel Comune di FARA SABINA VIAZ BORGO SABABIO  
Ditta [REDACTED]

Allegata alla dichiarazione presentata all'Ufficio Tecnico Erariale di RIETI  
C.C.

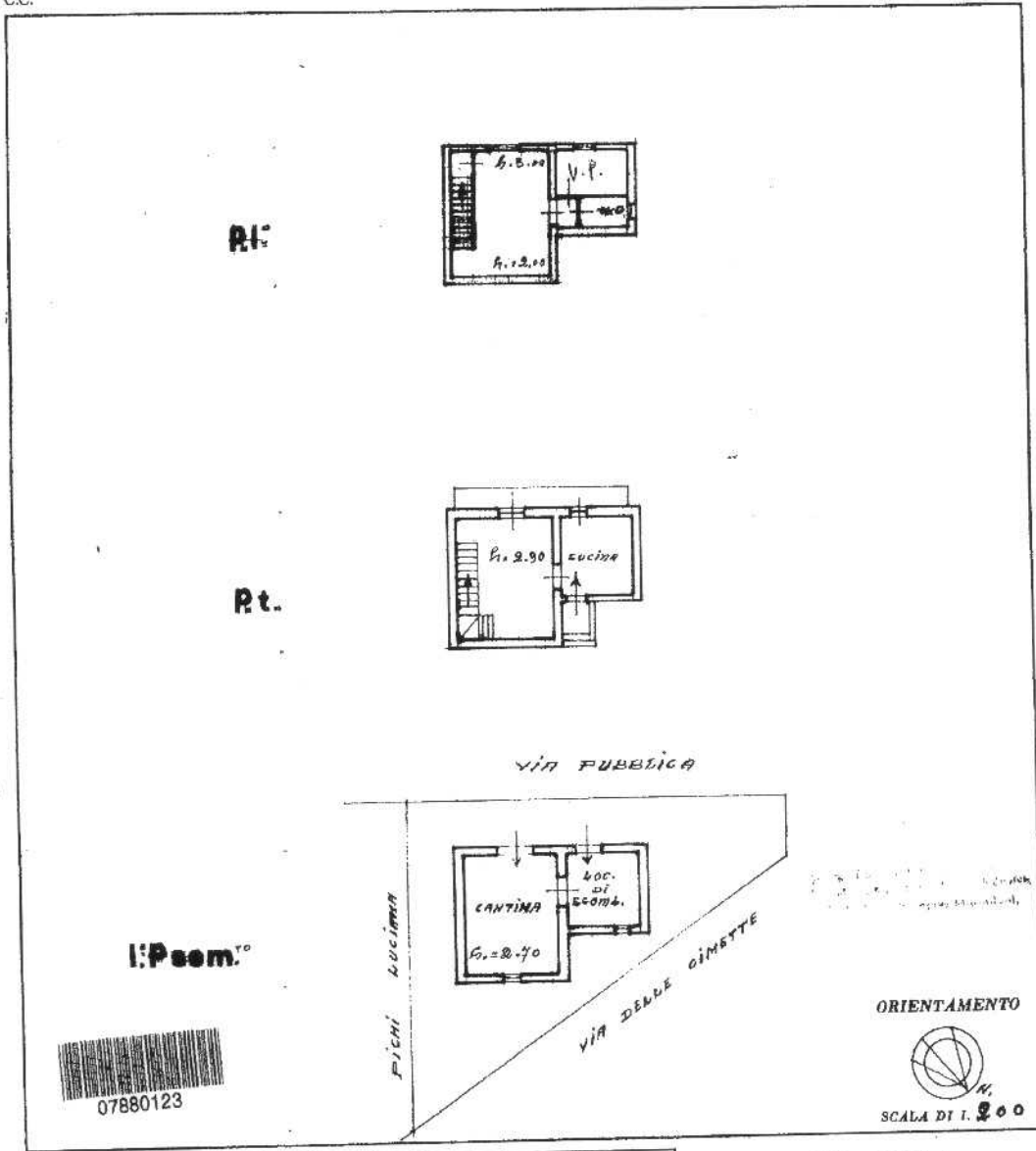

07880123

SPAZIO RISERVATO PER LE ANNOTAZIONI D'UFFICIO

DATA 13-7-1985  
PROT. N° 179

FOG. 53  
PART 152  
SUB.

Compilata dal GEOMETRA  
(Titolo, nome e cognome del tecnico)  
PAPARONI BRUNO  
Iscritto all'Albo de' GEOMETRI  
della PROVINCIA DI RIETI  
n. 1985  
F. [Signature]

Catasto dei Fabbricati - Situazione al 11/10/2021 - Comune di FARA IN SABINA (D493) - < Foglio: 53 - Particella: 152 - Subalterno: 0 >  
VIA DELLE CIMETTE piano: T-1-S1;

Ultima planimetria in atti

