

Rilievo fotografico
Appartamento a Piano Terzo ubicato a Gela nella S.S. 117/bis Km. 90
Rif. Catastale: Comune di Gela Foglio 148 part.IIa 244 sub.5- cat. A/2
Proprietà attua, quota di proprietà 1/1

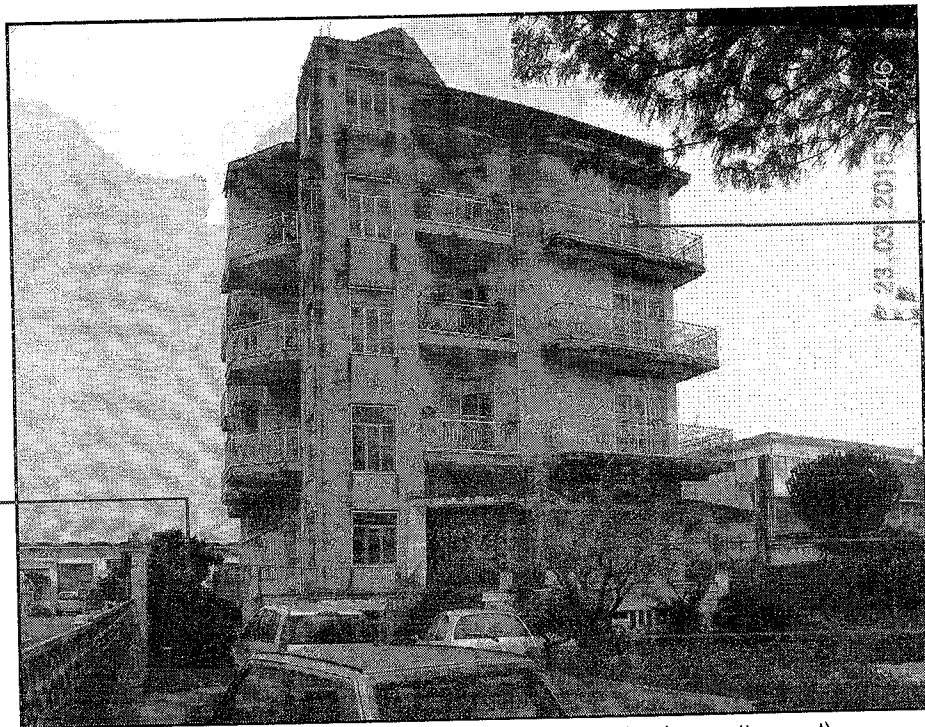

immobile interessato

Corte-giardino area nord
(part. 556 sulla quale
grava servitù di passaggio
del fabbricato)

Portone d'ingresso
del Fabbricato

Corte-giardino area ovest
(part. 556 sulla quale
grava servitù di passaggio
del fabbricato)

Vista del fabbricato nel quale è ubicato l'immobile (prospetto ovest)

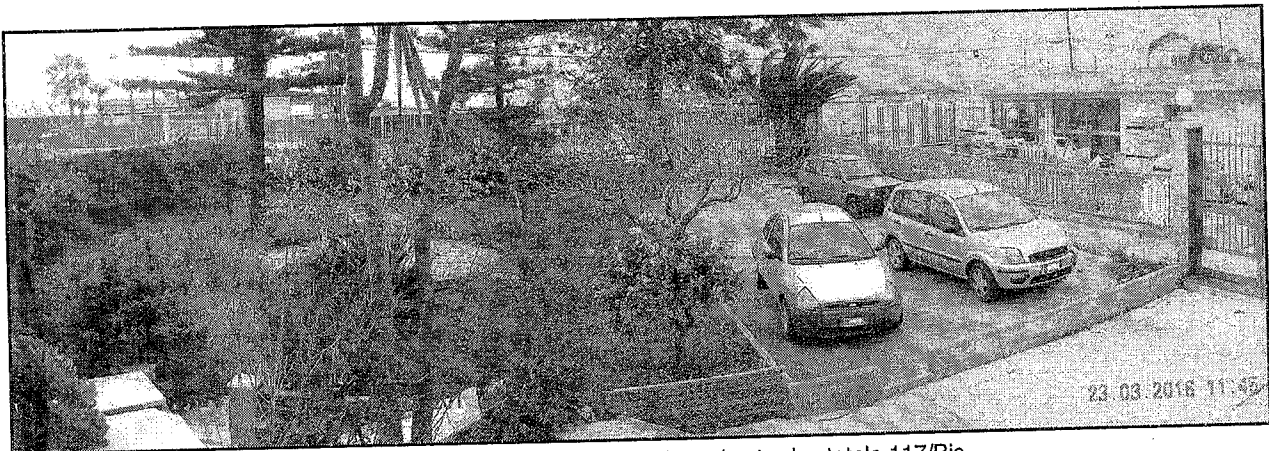

Vista della corte-giardino prospiciente la strada statale 117/Bis
(part. 556 sulla quale grava servitù di passaggio del fabbricato)



Scala di accesso all'appartamento



Il Professionista C.T.U-
Geom. Salvatore Scicolone

Salvatore Scicolone

Rilievo fotografico
Appartamento a Piano Terzo ubicato a Gela nella S.S. 117/bis Km. 90
Rif. Catastale: Comune di Gela Foglio 148 part.IIa 244 sub.5- cat. A/2
Proprietà a 4, quota di proprietà 1/1

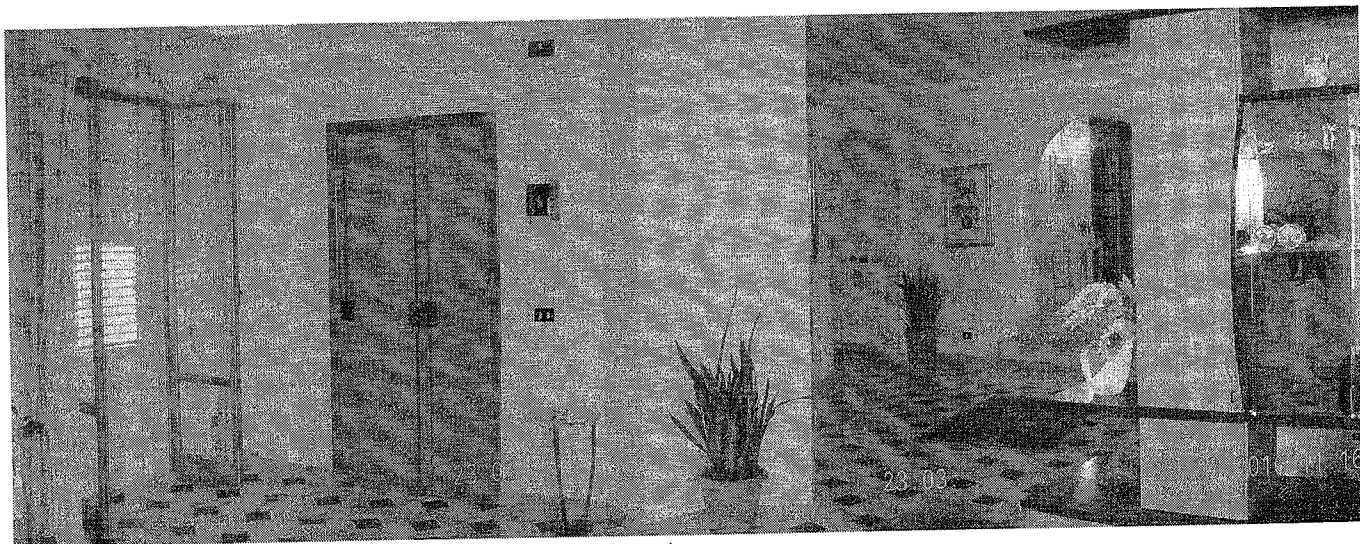

Salotto -ingresso

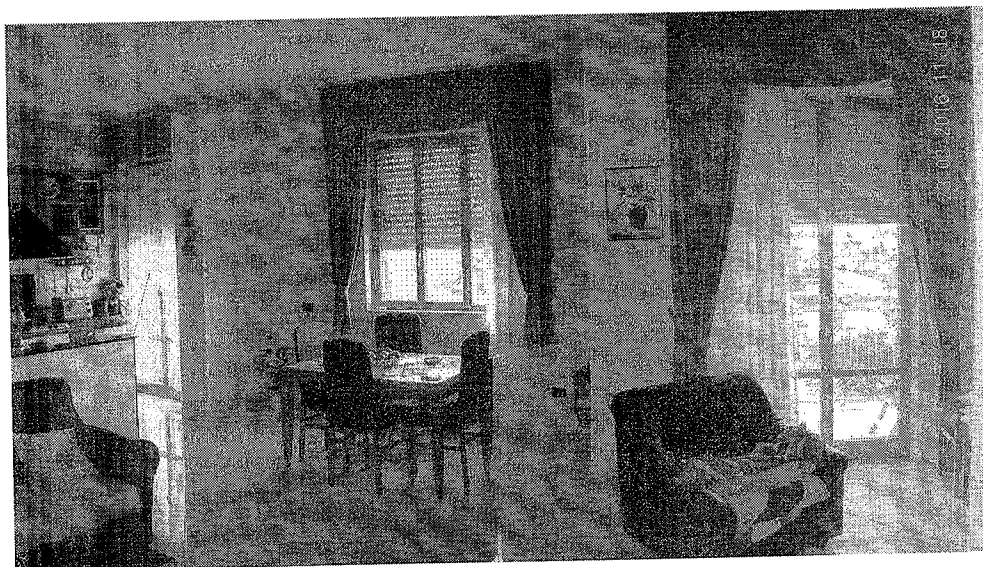

pranzo-cucina

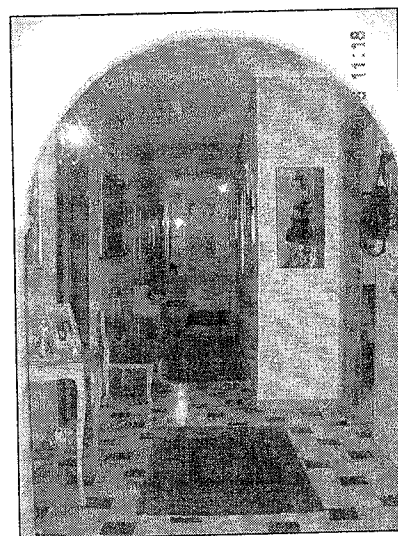

corridoio disimpegno

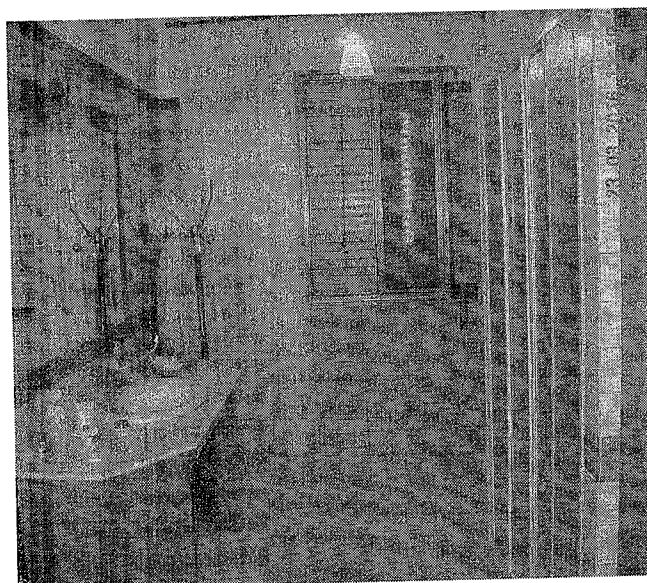

bagno

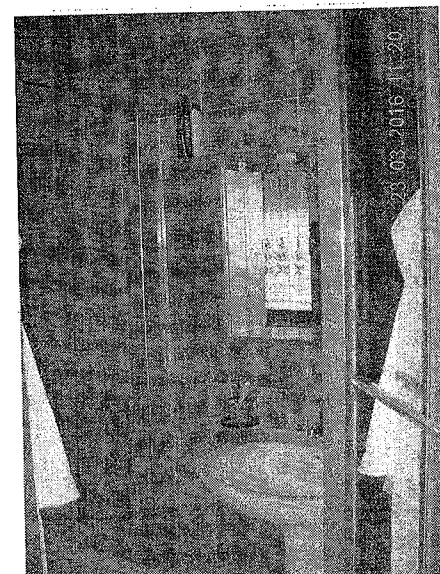

2° servizio

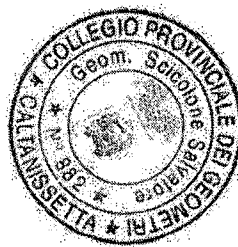

Il Professionista C.T.U.
Geom. Salvatore Scicolone

Salvatore Scicolone

Rilievo fotografico
Appartamento a Piano Terzo ubicato a Gela nella S.S. 117/bis Km. 90

Rif. Catastale: Comune di Gela Foglio 148 part.lla 244 sub.5- cat. A/2
Proprietà attuale: S 1, quota di proprietà 1/1

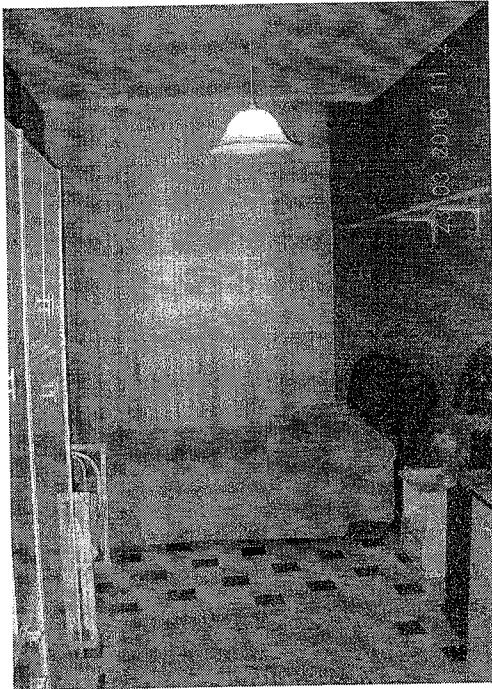

camera (b)

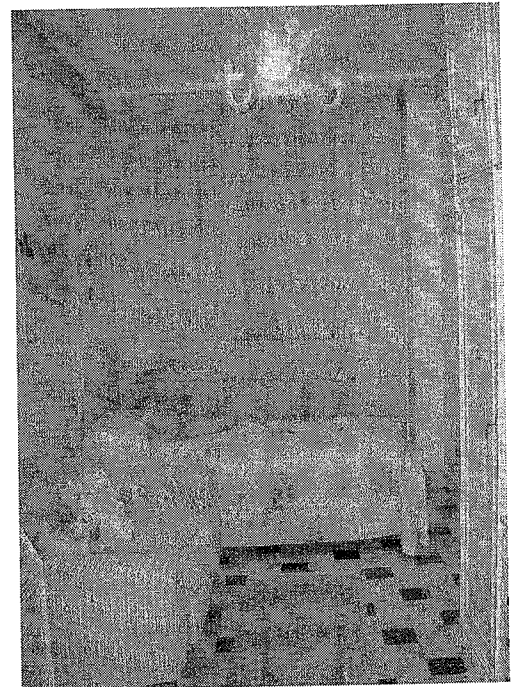

camera (c)

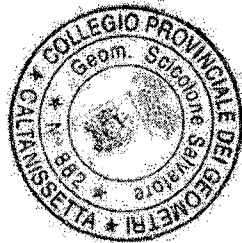

Il Professionista C.T.U.
Geom. Salvatore Scicolone

Salvatore Scicolone

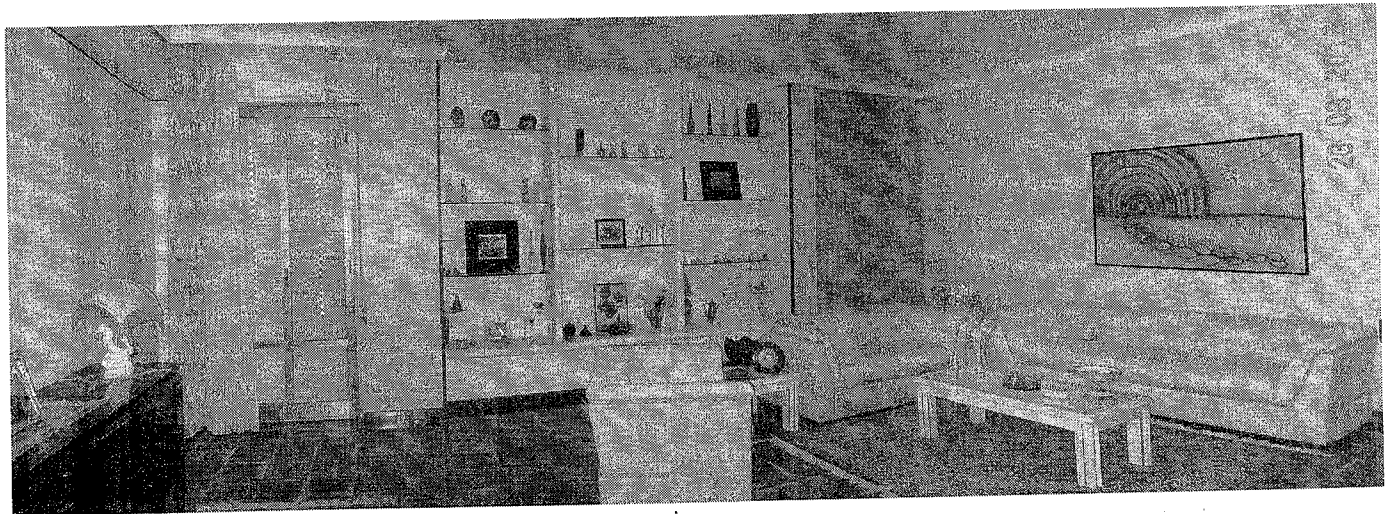

soggiorno

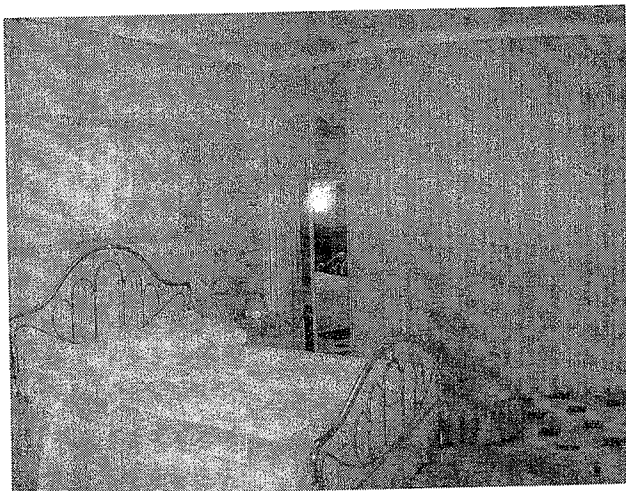

camera (a)

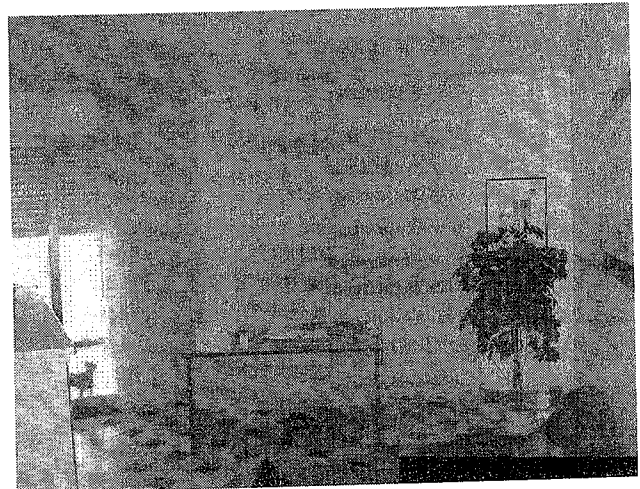

studio