

Agenzia del Territorio
CATASTO FABBRICATI
Ufficio Provinciale di
Milano

Dichiarazione protocollo n. MI0730236 del 28/11/2006

Planimetria di u.i.u. in Comune di Cerro Al Lambro

Via Iv Novembre

civ. SNC

Identificativi Catastali:

Sezione:
Foglio: 2
Particella: 43
Subalterno: 722

Compilata da:

Iscritto all'albo:
Prov. N.

Scheda n. 1

Scala 1:200

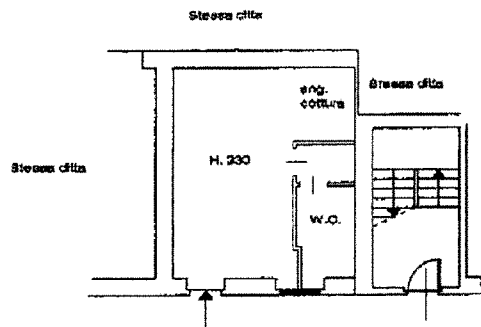

Via IV Novembre



piano terra

Ultima planimetria in atti

Data: 07/06/2024 - n. T273948 - Richiedente: DFNPLG65D03E648D

Totale schede: 1 - Formato di acquisizione: A4(210x297) - Formato stampa richiesto: A4(210x297)

Catasto dei Fabbricati - Situazione al 07/06/2024 - Comune di CERRO AL LAMBRO(C536) - < Foglio 2 - Particella 43 - Subalterno 722 >
VIA IV NOVEMBRE n. SNC Piano T

Firmato Da: DEFENDENTI PIERLUIGI Emesso Da: ARUBAPEC S.P.A. NG CA 3 Serial#: 4665feee2218806afc49beb382db610a

