

MOD. AN CEU

LIRE 750



MINISTERO DELLE FINANZE  
DIREZIONE GENERALE DEL CATASTO E DEI SS.TT.EE.  
**CATASTO EDILIZIO URBANO** (RDL 13-4-1939, n. 652)

Planimetria di u.i.u. in Comune di.....LARI..... via .....Livornese..... civ.....

Ultima planimetria in atti

Data presentazione: 16/01/1997 - Data: 08/06/2023 - n. T437288 - Richiedente: SNTFRZ62T19G702C  
Totale schede: 1 - Formato di acquisizione: A3(297x420) - Formato stampa richiesto: A4(210x297)

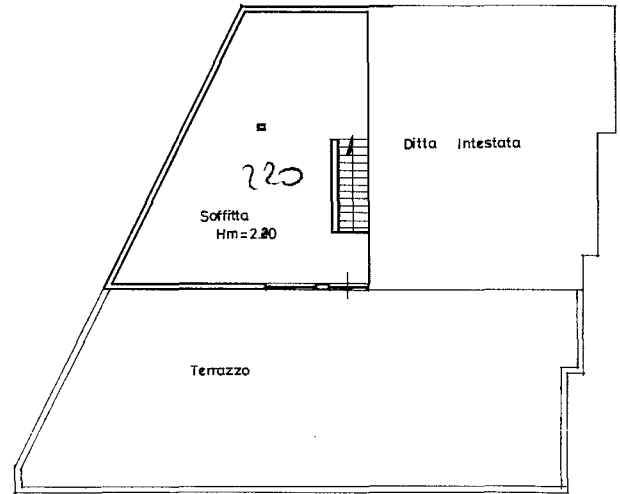

PIANO TERZO-SOTTOTETTO

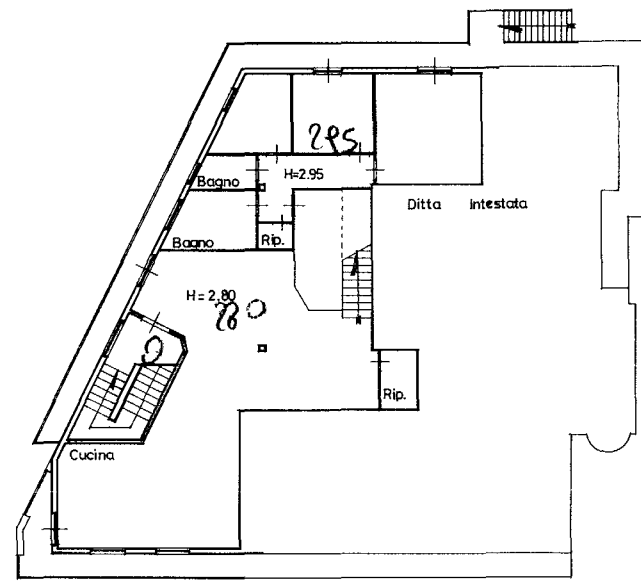

PIANO SECONDO

ORIENTAMENTO



SCALA DI 1:200

Dichiarazione di N.C. <input type="checkbox"/>	Compilata dal ARCHITETTO ARRIGHINI
Denuncia di variazione <input checked="" type="checkbox"/>	(Titolo, cognome e nome) ALBERTO
<input checked="" type="checkbox"/> Identificativi catastali	Iscritto all'albo degli Architetti
F. 15	della provincia di PISA
Foglio 164 Part. 5	data 15 GEN 1997
Parcelle 234	Firma

RISERVATO ALL'UFFICIO

**UFFICIO TECNICO CATASTALE**  
PISA

Mod. 97 n. 1  
In data 16 GEN. 1997