

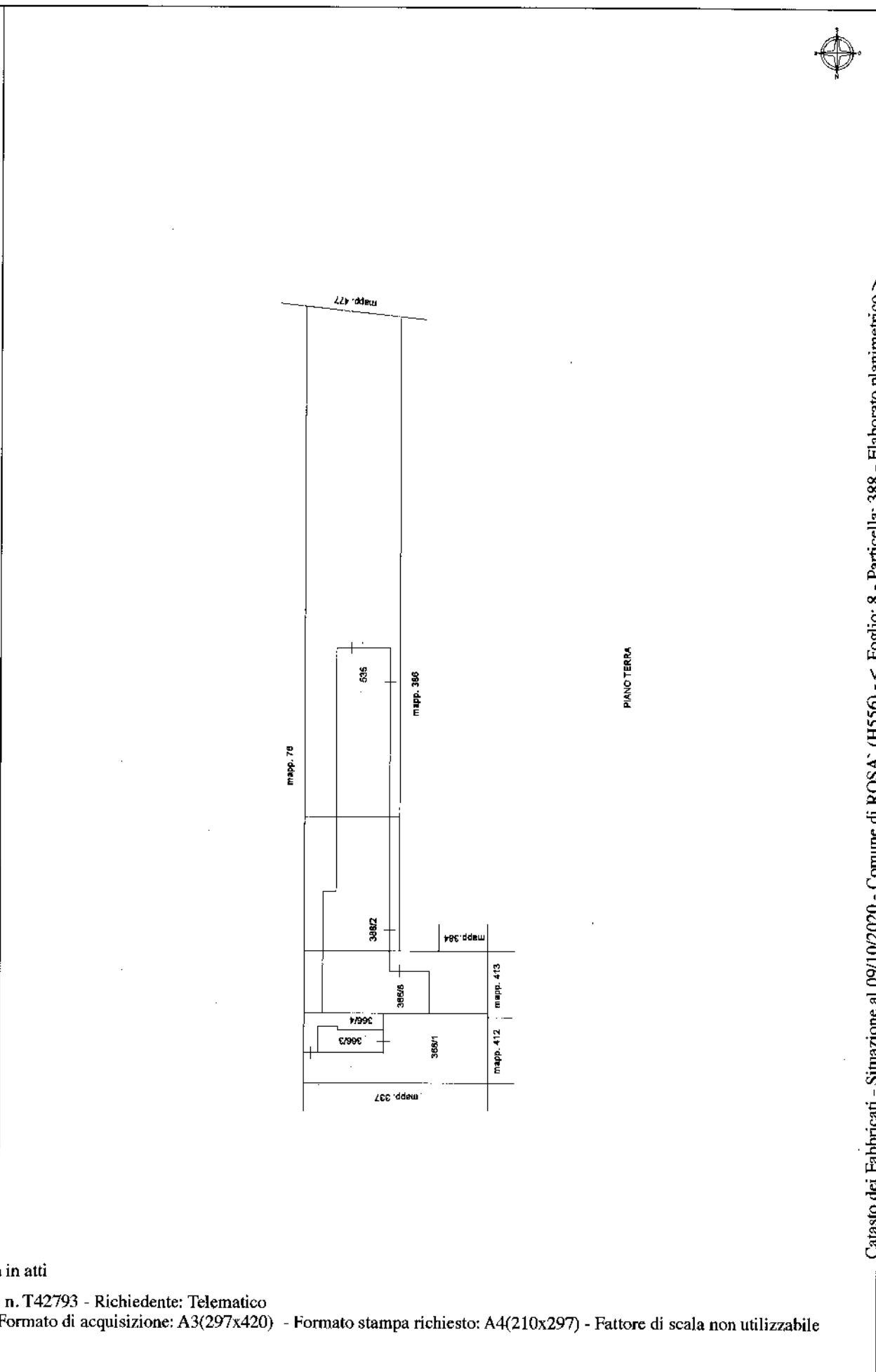

ELABORATO PLANIMETRICO Compilato da: Vettorezzo Graziano Iscritto all' albo: Geometri N. 1357
 Comune di Rosa' Sezione: Foglio: 8 Particella: 388 Prov. Vicenza
 Dimostrazione grafica dei subalterni Tipo Mappala n. 188803 del 26/04/2011 Scala 1 : 500
 del 31/05/2011



Agenzia del Territorio
CATASTO FABBRICATI
 Provincia di Vicenza

Ultima planimetria in atti

Data: 09/10/2020 - n. T42793 - Richiedente: Telematico

Totale schede: 4 - Formato di acquisizione: A3(297x420) - Formato stampa richiesto: A4(210x297) - Fattore di scala non utilizzabile

Direzione Provinciale di Vicenza

Ufficio Provinciale - Territorio

Servizi Catastali

Comune di: ROSA`

Elenco Subalterni

ACCERTAMENTO DELLA PROPRIETA' IMMOBILIARE URBANA
ELENCO DEI SUBALTERNI ASSEGNATI

Comune		Sezione	Foglio	Particella		Tipo mappale	del:
ROSA`			8	366		188803	
Sub	UBICAZIONE via/piazza	n°civ	Piani	Scala	Int.	DESCRIZIONE	
1	via san marco		T			B. C. N. C. CORTE' COMUNE AI MAPP. 366 SUB. 3 E 366 SUB. 4	
3	via san marco		T			GARAGE	
4	via san marco		T			DEPOSITO	
7	via san marco					SOPPRESSO	
8	via san marco	20	T			LABORATORIO CON AREA ESCLUSIVA GRAFFATO AL M. N. 388 SUB. 2 - PORZIONE DI U. I. U. UNITA DI FATTO CON IL MAPP. 535.	
ROSA`			8	388		188803	
Sub	UBICAZIONE via/piazza	n°civ	Piani	Scala	Int.	DESCRIZIONE	
1						SOPPRESSO	
2	via san marco	20	T			LABORATORIO CON AREA ESCLUSIVA GRAFFATO AL M. N. 366 SUB. 8 - PORZIONE DI U. I. U. UNITA DI FATTO CON IL MAPP. 535.	
ROSA`			8	535		188803	
Sub	UBICAZIONE via/piazza	n°civ	Piani	Scala	Int.	DESCRIZIONE	
	via san marco	20	T			LABORATORIO CON AREA ESCLUSIVA - PORZIONE DI U. I. U. UNITA DI FATTO CON I M N 388 SUB 2 E M N 366 SUB 8.	

Unità immobiliari n. 8

Tributi erariali: 0,00

Visura telematica

**Agenzia del Territorio
CATASTO FABBRICATI**
Ufficio provinciale di
Vicenza

Dichiarazione protocollo n. VIOZ26901 del 31/05/2011
Pianimetria di u.i.u. in Comune di ROSA'
Via San Marco
cir. 20

Compilata da:
Vettorazzo Graziano
Iscritto all'albo:
Geometri
Prov. VICENZA N. 1357

Identificativi Catastali:
Sezione: B
Foglio: 8
Particella: 535
Subalterno:

Scheda n. 1: 200

Ultima planimetria in atti

Data: 09/10/2020 - n. T51549 - Richiedente: BCCSMN73C20E970N

Totale schede: 2 Formato di acquisizione: A3(297x420) - Formato stampa richiesto: A4(210x297)

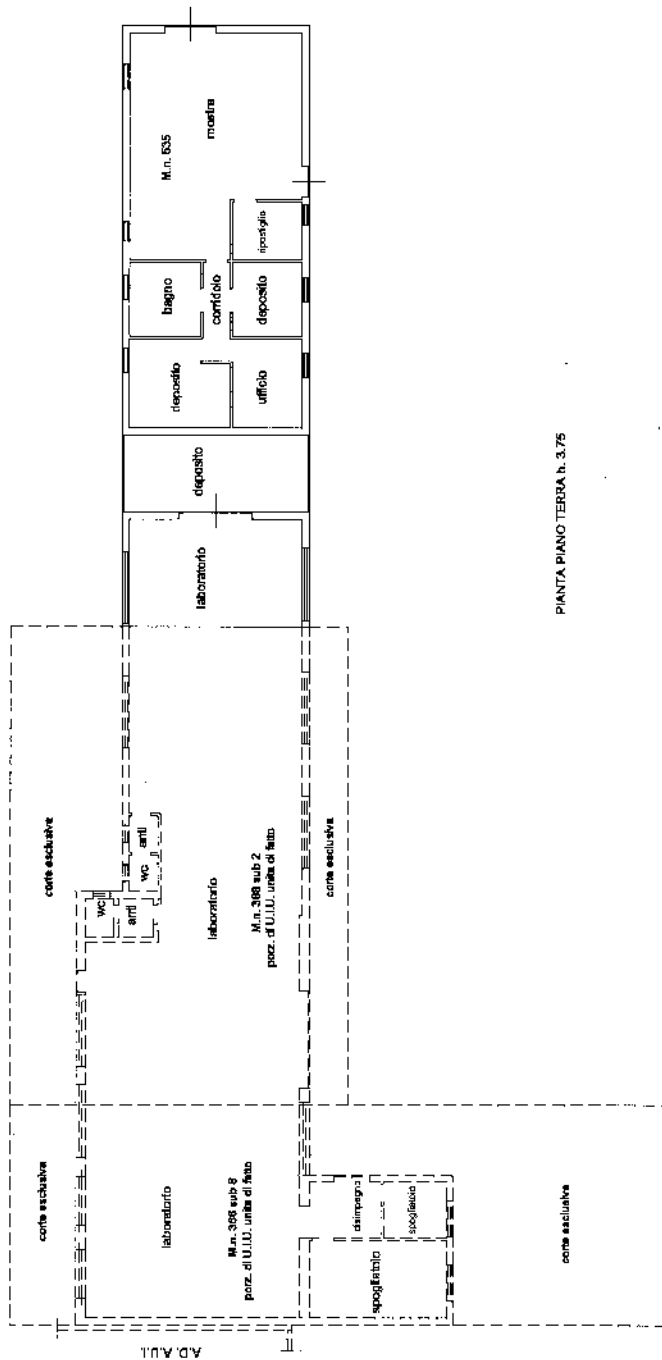

PIANTA PIANO TERRA n. 3.75

Catasto dei Fabbricati - Simazione al 09/10/2020 - Comune di ROSA' (H556) - < Foglio: 8 - Particella: 535 - Subalterno: 0 >
Lipar 01
VIA SAN MARCO n. 20 piano: T;

**Agenzia del Territorio
CATASTO FABBRICATI
Ufficio Provinciale di
Vicenza**

Dichiarazione protocollo n. VI0226901 del 31/05/2011

Planimetria di u.i.u. in Comune di Rosa'

Via San Marco

civ. 20

Identificativi Catastali:

Sezione:

Foglio: 8

Particella: 535

Subalterno:

Compilata da:

Vettorazzo Graziano

Iscritto all'albo:

Geometri

Prov. Vicenza

N. 1357

Scheda n. 2

Scala 1:500

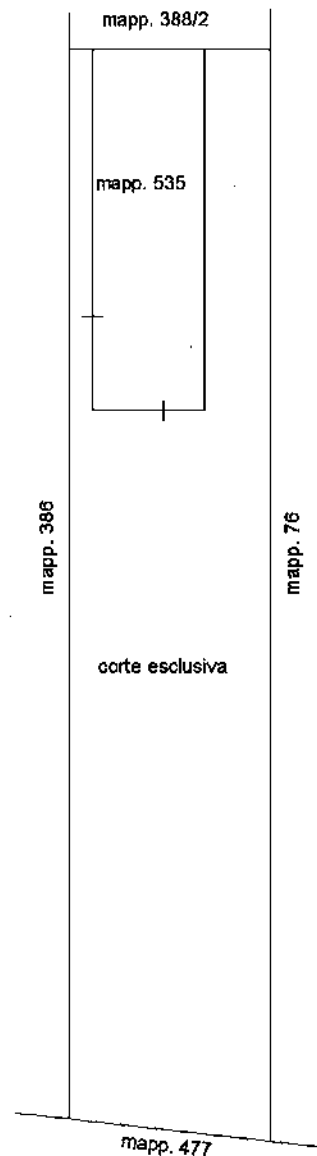

PIANO TERRA

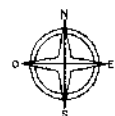

Catasto dei Fabbricati - Situazione al 09/10/2020 - Comune di ROSA' (H556) - < Foglio: 8 - Particella: 535 - Subalterno: 0 >
VIA SAN MARCO n. 20 piano: T;

Ultima planimetria in atti

Data: 09/10/2020 - n. T51549 - Richiedente: BCCSMN73C20E970N

Totale schede: 2 - Formato di acquisizione: A4(210x297) - Formato stampa richiesto: A4(210x297)

Agenzia del Territorio
CATASTO FABBRICATI
Ufficio provinciale di
Vicenza

Dichiarazione protocollo n. V10220843 del 31/05/2011
Elaborata da u.i.u. in Comune di Rosa
Via San Marco
cir. 20

Identificativi Catastrali:
Sezione: 8
Foglio: 8
Particella: 308
Subalterno: 2

Compilata da:
Vettorazzo Graziano
Iscritto all'albo:
Geometri
Prov. Vicenza
N. 1357

Scheda n. 1 - Scala 1:200

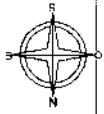
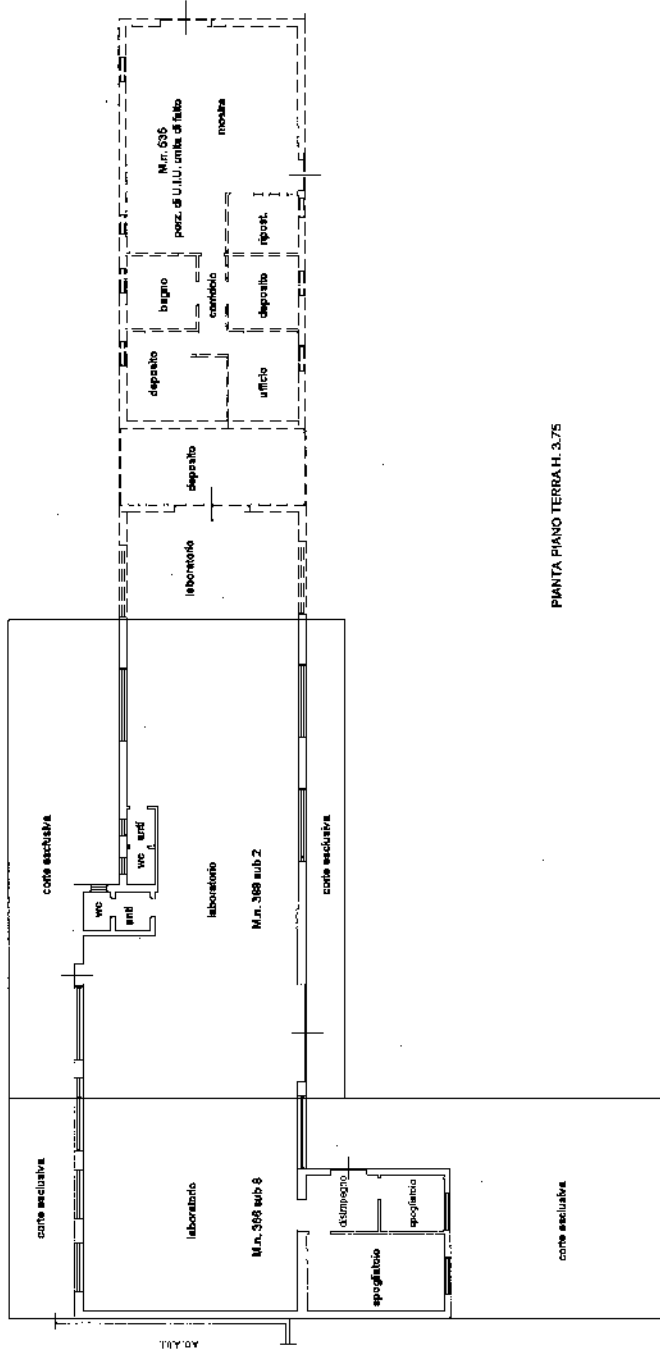

Catasto del Fabbricati - Situazione al 09/10/2020 - Comune di ROSA (H556) - < Foglio: 8 - Particella: 366 - Subalterno: 8 >
VIA SAN MARCO n. 20 piano: T;

Ultima planimetria in atti

Agenzia del Territorio
CATASTO FABBRICATI
Ufficio provinciale di
Vicenza

Dichiarazione protocollo n. V10226843 del 31/05/2011
Pianimetria di u.i.v. in Comune di ROSA'
Via San Marco
civ. 20

Identificativi Catastrali:
Sezione: 8
Foglio: 8
Particella: 388
Subalterno: 2

Compilata da:
Vittorizzo Graziano
Iscritto all'albo:
Geometri
Prov. Vicenza
N. 1357

Scheda n. 1
Scala 1:200

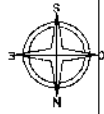
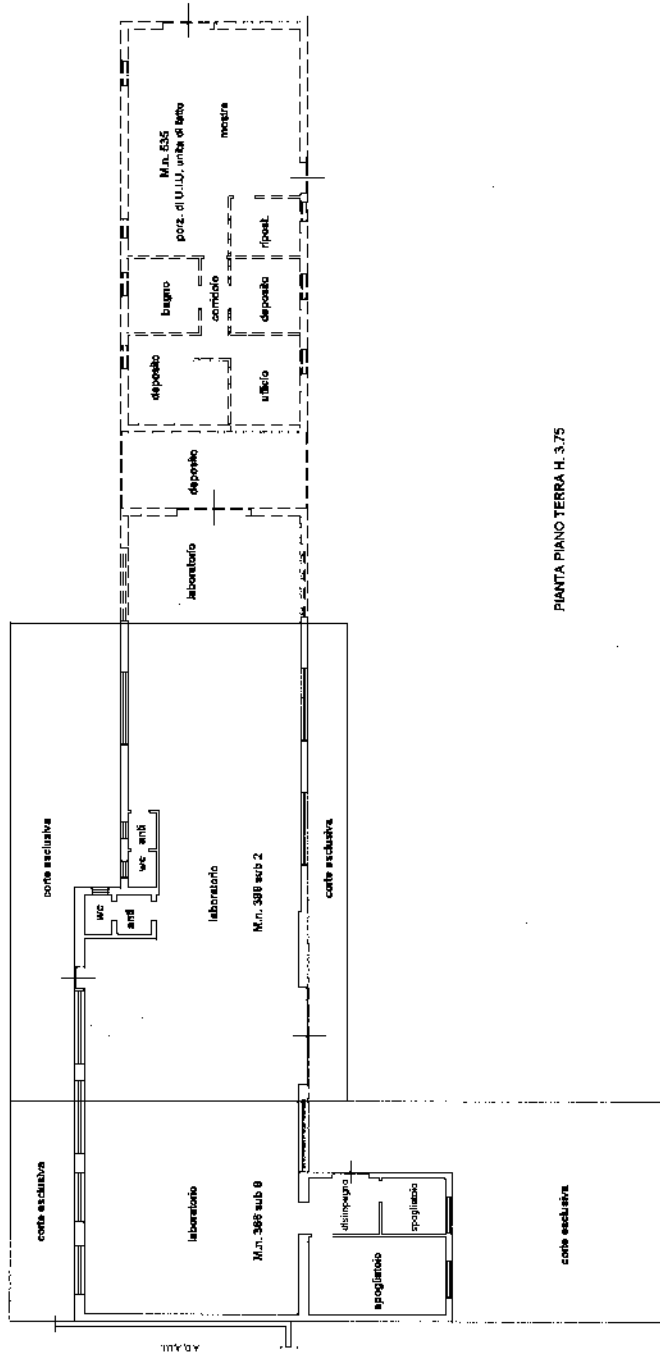

Catasto dei Fabbricati - Situazione al 09/10/2020 - Comune di ROSA' (H556) - Foglio: 8 - Particella: 388 - Subalterno: 2
VIA SAN MARCO n. 20 piano: T;

Ultima planimetria in atti