

**Agenzia del Territorio  
CATASTO FABBRICATI  
Ufficio Provinciale di  
Rimini**

Dichiarazione protocollo n. RN0115827 del 05/12/2006

Planimetria di u.i.u. in Comune di Monte Colombo

Via Provinciale Conca

civ.

Identificativi Catastali:

Sezione:

Foglio: 13

Particella: 115

Subalterno: 54

Compilata da:

Mazzotti Michele

Iscritto all'albo:

Geometri

Prov. Rimini

N. 1397

Scheda n. 1

Scala 1:200

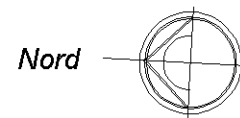
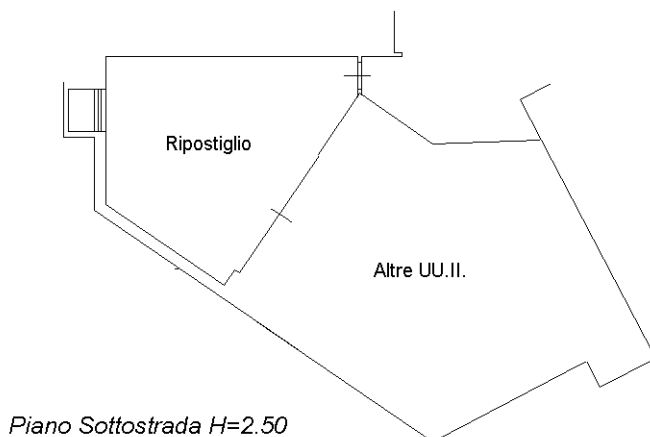
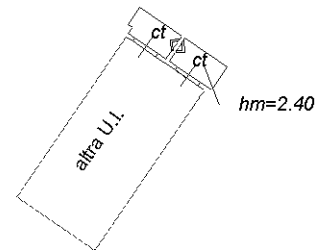
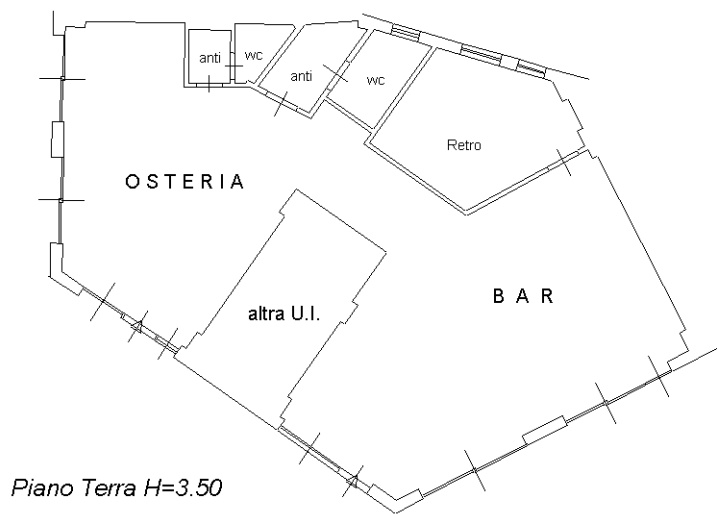

Ultima planimetria in atti