

ALLEGATO 3

Planimetrie catastali

MODULARIO
F. - Cat. S. T. - 315



MINISTERO DELLE FINANZE
DIREZIONE GENERALE DEL CATASTO E DEI SERVIZI TECNICI ERARIALI
NUOVO CATASTO EDILIZIO URBANO

Lire
50

(R. DECRETO-LEGGE 13 APRILE 1939, N. 652)

Planimetria dell'immobile situato nel Comune di TRIESTE Via UDINE N° 27

Ditta

Allegata alla dichiarazione presentata all'Ufficio Tecnico Erariale di TRIESTE

PIANTA PIANO TERRA

- ENTE 3 -

PROPRIETA' p.c.n. 442

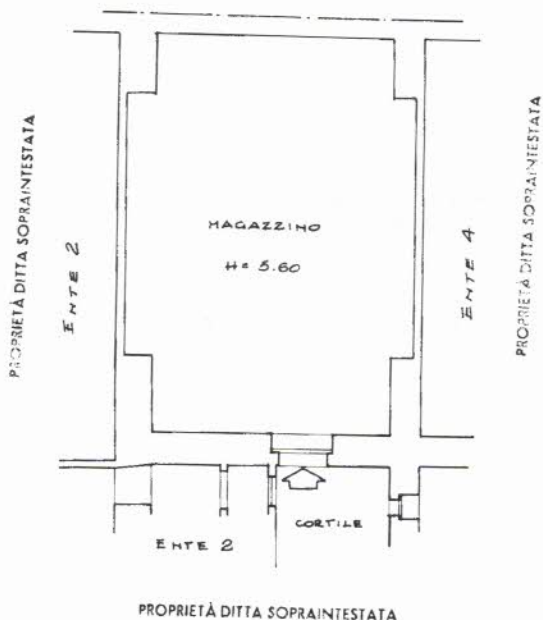

ORIENTAMENTO



SPAZIO RISERVATO PER LE ANNOTAZIONI D'UFFICIO

DATA

PROT. N°

6041

Compilata dal GEOMETRA
UMBERTO PESTEL
Iscritto all'Albo de I GEOMETRI
della Provincia di TRIESTE
DATA 28 LUGLIO 1982
Firma:



11510 01

Catasto dei Fabbricati - Situazione al 19/10/2021 - Comune di TRIESTE (L.424) - < Sez. Urb.: V - Foglio: 7 - Particella: 443 - Subalterno: 3 >
VIA UDINE n. 27 piano: T.



MINISTERO DELLE FINANZE
DIREZIONE GENERALE DEL CATASTO E DEI SERVIZI TECNICI ERARIALI

Lire
200

NUOVO CATASTO EDILIZIO URBANO

(R. DECRETO-LEGGE 13 APRILE 1989, N. 662)

Planimetria dell'immobile situato nel Comune di TRIESTE Via Udine 27

Ditta _____

Allegata alla dichiarazione presentata all'Ufficio Tecnico Erariale di TRIESTE

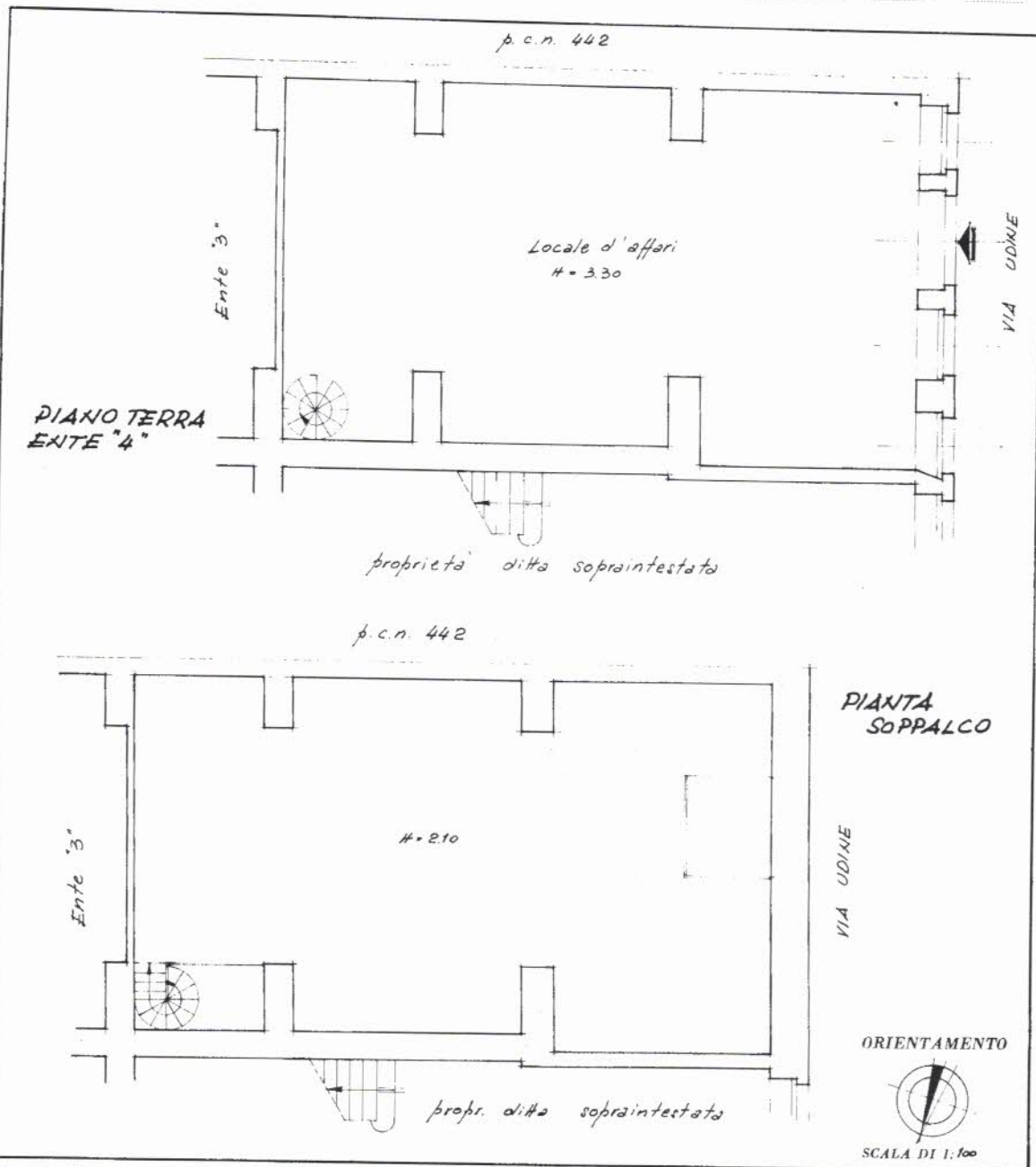

SPAZIO RISERVATO PER LE ANNOTAZIONI D'UFFICIO

DATA 8 GEN. 1987
PROT. N° 77A/87

V 7 443 sub 4

Compilata dal geometra
Umberto Pestel

Iscritto all'Albo dei geometri
della Provincia di Trieste

DATA 15 dicembre 1986

Firma: