

MODULARIO
F. rig. rend. 497



MINISTERO DELLE FINANZE
DIPARTIMENTO DEL TERRITORIO
CATASTO EDILIZIO URBANO (RDL 13-4-1939, n. 652)

MOD. **BN** (CEU)

LIRE
500

Planimetria di u.i.u. in Comune di **BERNAREGGIO** via **DEI GELSI** civ.

PIANO INTERRATO

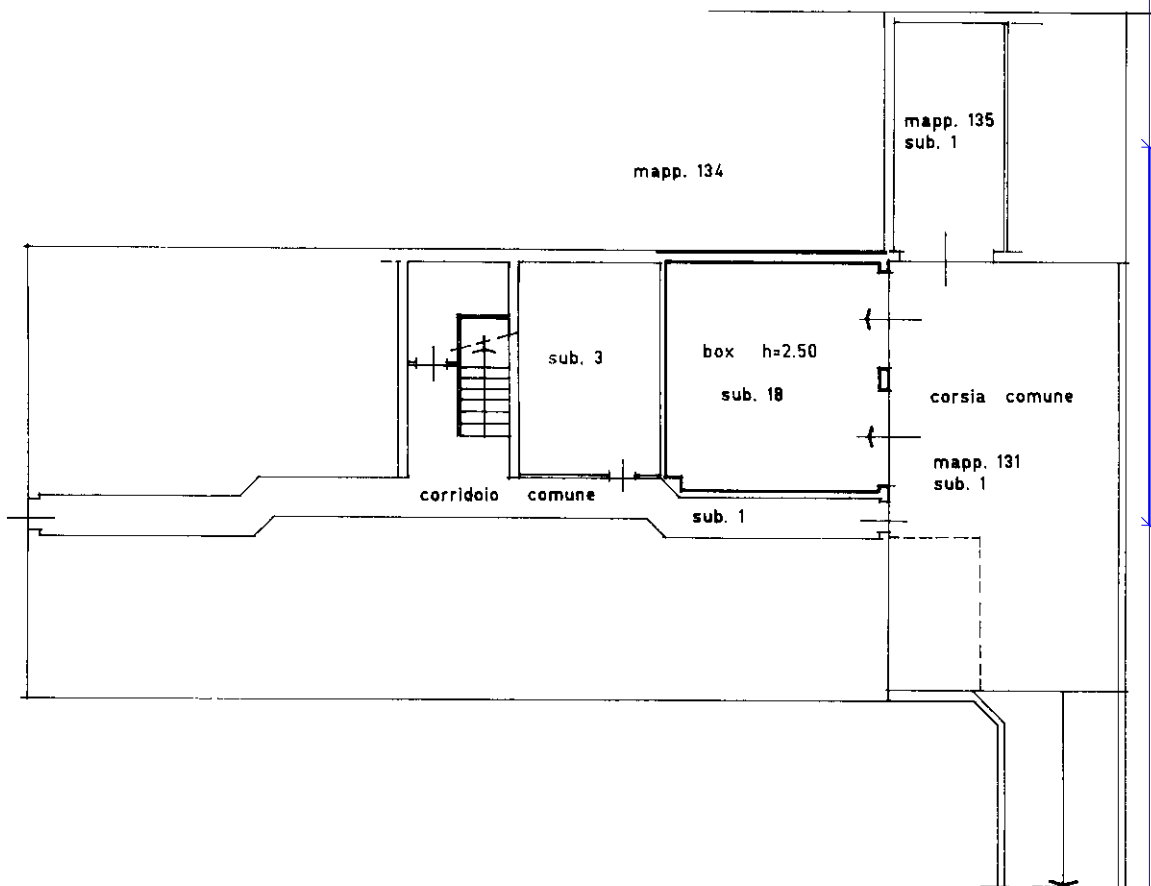

ORIENTAMENTO



SCALA DI 1:200

Catasto dei Fabbricati - Situazione al 11/04/2024 - Comune di BERNAREGGIO(A802) - < Foglio 12 - Particella 131 - Subalterno 18 >
manu 01
VIA DEI GELSI Piano S1

Roma - Istituto Poligrafico e Zecca dello Stato - P.V.

Dichiarazione di N.C. <input checked="" type="checkbox"/> Ultima planimetria in atti Denuncia di variazione <input type="checkbox"/>	Compilata dal P.I.E. CARIZZONI GIORGI <small>(Titolo, cognome e nome)</small> Iscritto all'albo dei PERITI INDUSTRIALI della provincia di MILANO n. 4792 data 11.04.97 Firma <i>[Signature]</i>	RISERVATO ALL'UFFICIO
Data presentazione: 21/05/1997 - Data: 11/04/2024 - n. T50962 - Richiedente: CRANLS58B54F704U Totali schede: 12 Formato di acquisizione: A4(210x297) - Formato stampa richiedente: A4(210x297) F. 12 h. 131 sub. 18		