

Data: 22/06/2006 - Ora: 10.35.00

# Visura storica per immobile

Visura n.: SR0054831 Pag. 1 Finc.

Situazione degli atti informatizzati dall'impianto meccanografico al 22/06/2006

|                             |  |
|-----------------------------|--|
| <b>Dati della richiesta</b> | Comune di <b>PRIOLO GARGALLO</b> ( Codice: M279)<br>Provincia di <b>SIRACUSA</b><br>Foglio: <b>6</b> Particella: <b>2161</b><br>Dati relativi all'immobile selezionato |
| <b>Catasto Fabbricati</b>   |  |

## INTESTATO

|   |      |             |                              |
|---|------|-------------|------------------------------|
| I | S.R. | 00896750890 | (1) Proprieta' per 1000/1000 |
|---|------|-------------|------------------------------|

## Unità immobiliare dal 13/08/2002

| N.                              | DATI IDENTIFICATIVI |        |            |     | DATI DI CLASSAMENTO |            |           |        | DATI DERIVANTI DA |             |                      |  |
|---------------------------------|---------------------|--------|------------|-----|---------------------|------------|-----------|--------|-------------------|-------------|----------------------|--|
|                                 | Sezione Urbana      | Foglio | Particella | Sub | Zona Cens.          | Micro Zona | Categoria | Classe |                   | Consistenza | Superficie catastale | Rendita  |
| 1                               |                     | 6      | 2161       | 34  |                     |            | C/2       | 8      | 14 m <sup>2</sup> |             | Euro 20,97           | VARIAZIONE del 13/08/2002 VARIAZIONE DEL QUADRO TARIFFARIO |
| Indirizzo                       |                     |        |            |     |                     |            |           |        |                   |             |                      |  |
| Notifica                        |                     |        |            |     |                     |            |           |        |                   |             |                      |  |
| Annotazioni                     |                     |        |            |     |                     |            |           |        |                   |             |                      |  |
| VIA AMERIGO VESPUCCI piano: 1S; |                     |        |            |     |                     |            |           |        |                   |             |                      |  |
| 490/1997                        |                     |        |            |     |                     |            |           |        |                   |             |                      |  |
| IN CORSO DI NOTIFICA            |                     |        |            |     |                     |            |           |        |                   |             |                      |  |
| Partita                         |                     |        |            |     |                     |            |           |        |                   |             |                      |  |
| 36161                           |                     |        |            |     |                     |            |           |        |                   |             |                      |  |
| Mod.58                          |                     |        |            |     |                     |            |           |        |                   |             |                      |  |
| -                               |                     |        |            |     |                     |            |           |        |                   |             |                      |  |

## Situazione dell'unità immobiliare dal 19/07/1994

| N.                              | DATI IDENTIFICATIVI |        |            |     | DATI DI CLASSAMENTO |            |           |        | DATI DERIVANTI DA |             |                      |  |
|---------------------------------|---------------------|--------|------------|-----|---------------------|------------|-----------|--------|-------------------|-------------|----------------------|--|
|                                 | Sezione Urbana      | Foglio | Particella | Sub | Zona Cens.          | Micro Zona | Categoria | Classe |                   | Consistenza | Superficie catastale | Rendita  |
| 1                               |                     | 6      | 2161       | 34  |                     |            | C/2       | 8      | 14 m <sup>2</sup> |             | Euro 39,04           | COSTITUZIONE del 19/07/1994 n. 13110_2/1995 in atti dal 20/01/1996 |
| Indirizzo                       |                     |        |            |     |                     |            |           |        |                   |             |                      |  |
| Notifica                        |                     |        |            |     |                     |            |           |        |                   |             |                      |  |
| Annotazioni                     |                     |        |            |     |                     |            |           |        |                   |             |                      |  |
| VIA AMERIGO VESPUCCI piano: 1S; |                     |        |            |     |                     |            |           |        |                   |             |                      |  |
| 490/1997                        |                     |        |            |     |                     |            |           |        |                   |             |                      |  |
| IN CORSO DI NOTIFICA            |                     |        |            |     |                     |            |           |        |                   |             |                      |  |
| Partita                         |                     |        |            |     |                     |            |           |        |                   |             |                      |  |
| 36161                           |                     |        |            |     |                     |            |           |        |                   |             |                      |  |
| Mod.58                          |                     |        |            |     |                     |            |           |        |                   |             |                      |  |
| -                               |                     |        |            |     |                     |            |           |        |                   |             |                      |  |

## Situazione degli intestati dal 19/07/1994

|  |                 |              |                              |
|--|-----------------|--------------|------------------------------|
| N.   | DATI ANAGRAFICI | DATI FISCALE | DIRITTI E ONERI REALI        |
| I  |                 | 00896750890  | (1) Proprieta' per 1000/1000 |
| DATI DERIVANTI DA  |                 |              |                              |
| COSTITUZIONE del 19/07/1994 n. 13110_2/1995 in atti dal 20/01/1996 |                 |              |                              |

Unità immobiliari n. 1

Ricevuta n. 24959

Tributi erariali: Euro 3,00

Rilasciata da: Ufficio Provinciale di SIRACUSA Richiedente: C.T.U. G. COSTANZO

Situazione degli atti informatizzati dall'impianto meccanografico al 22/06/2006

|                      |   |  |
|----------------------|---|--|
| Dati della richiesta | Comune di PRIOLO GARGALLO ( Codice: M279) |  |
| Catasto Fabbricati   | Provincia di SIRACUSA                     |  |
|                      | Foglio: 6 Particella: 103 Sub.: 31        |  |
|                      | Dati relativi all'immobile selezionato    |  |

INTESTATO

|   |                |
|---|----------------|
| I | (1) Proprieta' |
|---|----------------|

Unità immobiliare dal 13/08/2002

| N.          | DATI IDENTIFICATIVI                |        |            |     | DATI DI CLASSAMENTO |            |           |        | DATI DERIVANTI DA |             |                      |  |
|-------------|------------------------------------|--------|------------|-----|---------------------|------------|-----------|--------|-------------------|-------------|----------------------|--|
|             | Sezione Urbana                     | Foglio | Particella | Sub | Zona Cens.          | Micro Zona | Categoria | Classe |                   | Consistenza | Superficie catastale | Rendita  |
| 1           |                                    | 6      | 103        | 31  |                     |            | A/10      | U      | 1,5 vani          |             | Euro 205,29          | VARIAZIONE del 13/08/2002 VARIAZIONE DEL QUADRO TARIFFARIO |
| Indirizzo   | VIA CASTEL LENTINI n. 59 piano: 2; |        |            |     |                     |            |           |        |                   |             |                      |  |
| Notifica    | -                                  |        |            |     |                     |            |           |        |                   |             |                      |  |
| Annotazioni | CLASS.IN CORSO DI NOTIFICA         |        |            |     |                     |            |           |        |                   |             |                      |  |
|             |                                    |        |            |     | Partita             |            | 1000922   |        | Mod.58            |             | -                    |  |

Situazione dell'unità immobiliare dal 31/10/1995

| N.          | DATI IDENTIFICATIVI                |        |            |     | DATI DI CLASSAMENTO |            |           |        | DATI DERIVANTI DA |             |                           |   |
|-------------|------------------------------------|--------|------------|-----|---------------------|------------|-----------|--------|-------------------|-------------|---------------------------|---|
|             | Sezione Urbana                     | Foglio | Particella | Sub | Zona Cens.          | Micro Zona | Categoria | Classe |                   | Consistenza | Superficie catastale      | Rendita   |
| 1           |                                    | 6      | 103        | 31  |                     |            | A/10      | U      | 1,5 vani          |             | Euro 255,65<br>L. 495.000 | VARIAZIONE del 31/10/1995 n. 16065 .1/1995 in atti dal 08/05/1998 FRAZIONAMENTO |
| Indirizzo   | VIA CASTEL LENTINI n. 59 piano: 2; |        |            |     |                     |            |           |        |                   |             |                           |   |
| Notifica    | -                                  |        |            |     |                     |            |           |        |                   |             |                           |   |
| Annotazioni | CLASS.IN CORSO DI NOTIFICA         |        |            |     |                     |            |           |        |                   |             |                           |   |
|             |                                    |        |            |     | Partita             |            | 1000922   |        | Mod.58            |             | -                         |   |

Situazione degli intestati dal 31/10/1995

|                   |                                    |                       |
|-------------------|------------------------------------|-----------------------|
| N.                | DATI ANAGRAFICI                    | DIRITTI E ONERI REALI |
| I                 |                                    | (1) Proprieta'        |
| DATI DERIVANTI DA | ONAMENTO                           | CODICE FISCALE        |
|                   | VARIAZIONE del 31/10/1995 n. 16065 |                       |

Data: 22/06/2006 - Ora: 10.43.45

## Visura storica per immobile

Visura n.: SR0054858 Pag. 2

Fine

Situazione degli atti informatizzati dall'impianto meccanografico al 22/06/2006

Per ulteriori variazioni richiedere le visure storiche dei seguenti immobili soppressi, originari del precedente:

- foglio 6 particella 103 subalterno 2
- foglio 6 particella 103 subalterno 3
- foglio 6 particella 103 subalterno 4
- foglio 6 particella 103 subalterno 5
- foglio 6 particella 103 subalterno 6
- foglio 6 particella 103 subalterno 7

Unità immobiliari n. 1

Ricevuta n. 24969      Tributi erariali: Euro 3,00

Rilasciata da: **Ufficio Provinciale di SIRACUSA**      Richiedente: **C.T.U. G. COSTANZO**



MINISTERO DELLE FINANZE  
DIPARTIMENTO DEL TERRITORIO

**CATASTO EDILIZIO URBANO** (RDL 13-4-1939, n. 652)

MOD. BN (CEU)

LIRE  
500

di u.i.u. in Comune di PRIOLO GARGALLO via CASTEL GENTILE

civ. 59

PIANO SECONDO

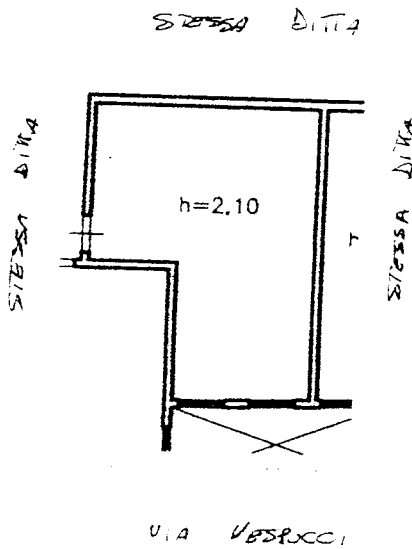

ORIENTAMENTO

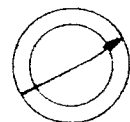

SCALA DI 1: 200

zione di N.C.   
di variazione

ificativi catastali

sub. 31

Compilata dal ING. BRAMANTI SALVATORE  
(Titolo, cognome e nome)

Iscritto all'albo degli INGEGNERI  
della provincia di SIRACUSA n. 408  
data 09-10-1995 Firma [Signature]



RISERVATO ALL'UFFICIO

UFFICIO TECNICO CATASTALE - SIRACUSA

31 OTT. 1995

Data: 22/06/2006 - Ora: 10.43.58

**Visura storica per informazioni**

Situazione degli atti informatizzati dall'impianto meccanografico al 22/06/2006

|                      |  |
|----------------------|--|
| Dati della richiesta | Comune di PRIOLO GARGALLO ( Codice: M279)<br>Provincia di SIRACUSA<br>Foglio: 6 Particella: 103 Sub.: 32<br>Dati relativi all'immobile selezionato |
| Catasto Fabbricati   |  |
| <b>INTESTATO</b>     |  |
| (1) Proprieta'       |  |

**Unità immobiliare dal 13/08/2002**

| N.          | DATI IDENTIFICATIVI |                                    |            |     | DATI DI CLASSAMENTO |            |           |         | DATI DERIVANTI DA |             |                      |  |
|-------------|---------------------|------------------------------------|------------|-----|---------------------|------------|-----------|---------|-------------------|-------------|----------------------|--|
|             | Sezione Urbana      | Foglio                             | Particella | Sub | Zona Cens.          | Micro Zona | Categoria | Classe  |                   | Consistenza | Superficie catastale | Rendita  |
| 1           |                     | 6                                  | 103        | 32  |                     |            | A/10      | U       | 1,5 vani          |             | Euro 205,29          | VARIAZIONE del 13/08/2002 VARIAZIONE DEL QUADRO TARIFFARIO |
| Indirizzo   |                     | VIA CASTEL LENTINI n. 59 piano: 2; |            |     |                     |            |           |         |                   |             |                      |  |
| Notifica    |                     | CLASS.IN CORSO DI NOTIFICA         |            |     |                     |            |           |         |                   |             |                      |  |
| Annotazioni |                     |                                    |            |     |                     | Partita    |           | 1000922 |                   | Mod.58      |                      | -  |

**Situazione dell'unità immobiliare dal 31/10/1995**

| N.          | DATI IDENTIFICATIVI |                                    |            |     | DATI DI CLASSAMENTO |            |           |         | DATI DERIVANTI DA |             |                           |  |
|-------------|---------------------|------------------------------------|------------|-----|---------------------|------------|-----------|---------|-------------------|-------------|---------------------------|--|
|             | Sezione Urbana      | Foglio                             | Particella | Sub | Zona Cens.          | Micro Zona | Categoria | Classe  |                   | Consistenza | Superficie catastale      | Rendita  |
| 1           |                     | 6                                  | 103        | 32  |                     |            | A/10      | U       | 1,5 vani          |             | Euro 255,65<br>L. 495.000 | VARIAZIONE del 31/10/1995 n. 16065.1/1995 in atti dal 08/05/1998 FRAZIONAMENTO |
| Indirizzo   |                     | VIA CASTEL LENTINI n. 59 piano: 2; |            |     |                     |            |           |         |                   |             |                           |  |
| Notifica    |                     | CLASS.IN CORSO DI NOTIFICA         |            |     |                     |            |           |         |                   |             |                           |  |
| Annotazioni |                     |                                    |            |     |                     | Partita    |           | 1000922 |                   | Mod.58      |                           | -  |

**Situazione degli intestati dal 31/10/1995**

|                   |  |
|-------------------|--|
| N.                |  |
| I                 |  |
| DATI DERIVANTI DA | VARIAZIONE del 31/10/1995 n. 16065.1/1995 in atti dal 08/05/1998 FRAZIONAMENTO |
|                   | CODICE FISCALE   |
|                   | DIRITTI E ONERI REALI  |
|                   | (1) Proprieta'   |

Data: 22/06/2006 - Ora: 10.43.58

## Visura storica per immobile

Situazione degli atti informatizzati dall'impianto meccanografico al 22/06/2006

Visura n.: SR00548597

Per ulteriori variazioni richiedere le visure storiche dei seguenti immobili soppressi, originari del precedente:

- foglio 6 particella 103 subalterno 2
- foglio 6 particella 103 subalterno 3
- foglio 6 particella 103 subalterno 4
- foglio 6 particella 103 subalterno 5
- foglio 6 particella 103 subalterno 6
- foglio 6 particella 103 subalterno 7

Unità immobiliari n. 1

Ricevuta n. 24969      Tributi erariali: Euro 3,00

Rilasciata da: **Ufficio Provinciale di SIRACUSA**      Richiedente: **C.T.U. G. COSTANZO**



MINISTERO DELLE FINANZE  
DIPARTIMENTO DEL TERRITORIO

**CATASTO EDILIZIO URBANO** (RDL 13-4-1939, n. 652)

MOD. BN (CEU)

LIRE  
500

di u.i.u. in Comune di PLACO FARGALLO via CASTELLANTINI

CIV. 59

PIANO SECONDO

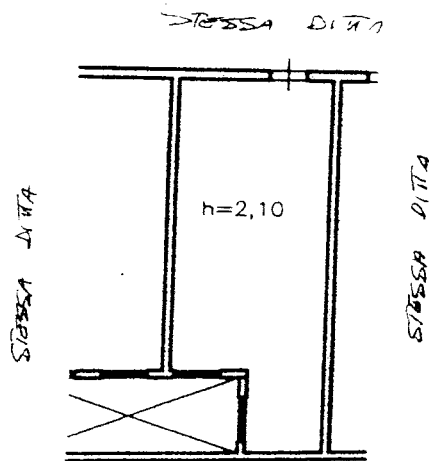

VIA LISPOLCI

ORIENTAMENTO

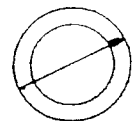

SCALA DI 1: 200

Divisione di N.C.   
 Variazione   
 Identificativi catastali  
 103 sub 32

Compilata dal ING. BEATRICE FALCONE  
 (Titolo, cognome e nome)  
 Iscritto all'albo del 98.016 della ingegneria  
 della provincia di SIRACUSA  
 data 29-10-95 Firma \_\_\_\_\_

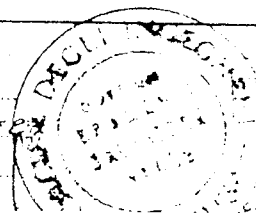

RISERVATO ALL'UFFICIO  
31 OTT. 1995  
 \_\_\_\_\_



MINISTERO DELLE FINANZE  
DIREZIONE GENERALE DEL CATASTO E DEI SS.TT.EE.

MOD. BN (CEU)

**CATASTO EDILIZIO URBANO** (RDL 13-4-1939, n. 652)

LIRE  
**250**

u.i.u. in Comune di Priola via PALESTRO - VIA CASTEL LENTINA civ.

Via Palestro

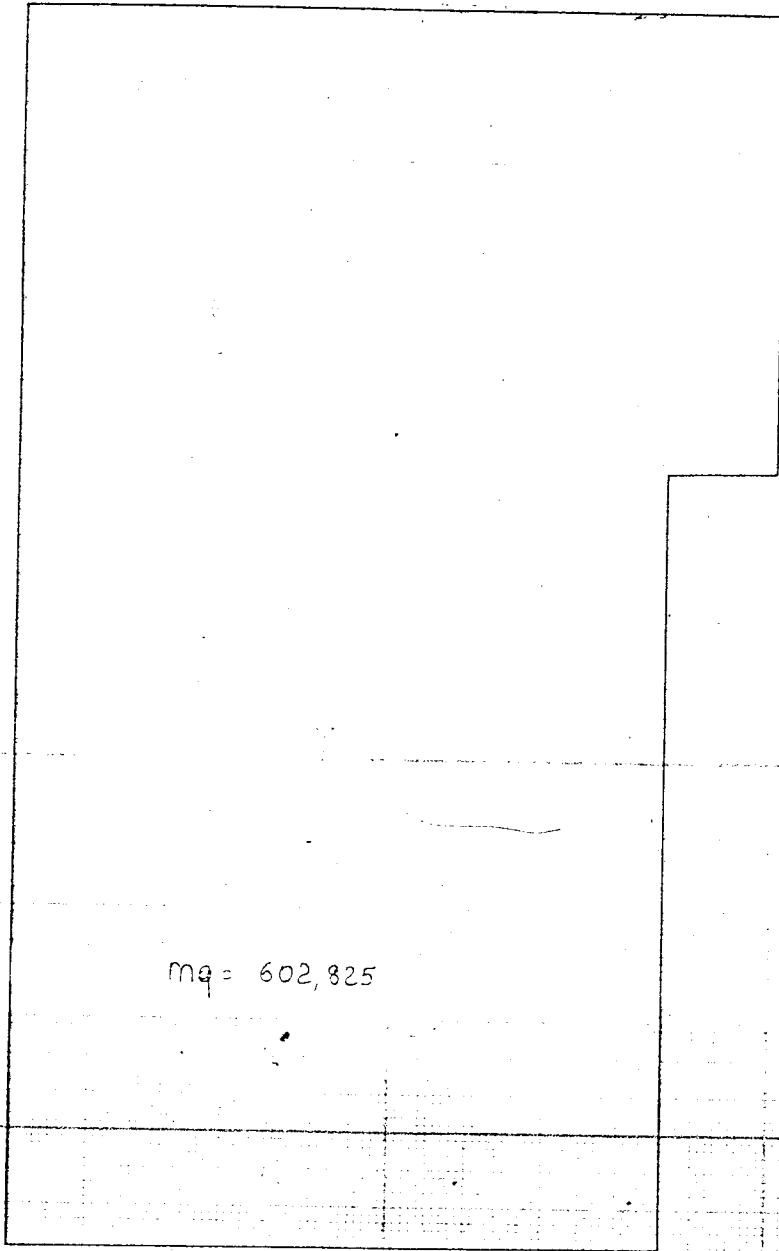

Prop. stessa ditta

mq = 602,825

ORIENTAMENTO

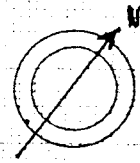

SCALA DI 1:200

VIA CASTEL LENTINA



Compilata dal Dot. Guy  
Di Nardo  
ammesso all'albo da Pr. 12-91  
provincia di Pr

RISERVATO ALL'UFFICIO

Pr. N. 517/91

variazione di N.C.   
variazione   
Caratteristiche





MINISTERO DELLE FINANZE  
DIPARTIMENTO DEL TERRITORIO

**CATASTO EDILIZIO URBANO** (RDL 13-4-1939, n. 652)

MOD. BN. CEU

LIRE  
500

Area di u.i.u. in Comune di PRIMO GARGALLO via CASTEL LENTINI

CIV. 59

*PRIMO PRIMO*

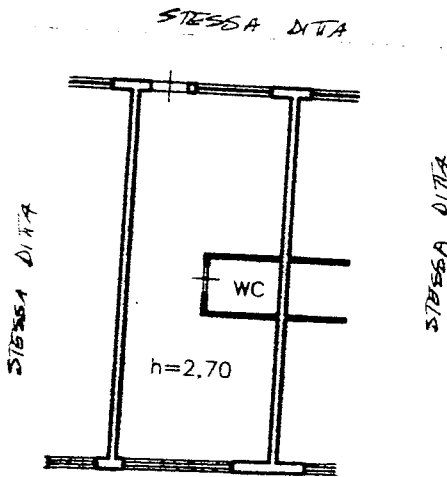

*VIA VESPUCCI*

ORIENTAMENTO

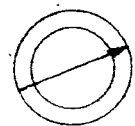

SCALA DI 1: 200

Variazione di N.C.   
Variazione di variazione

Compiata dal ING. BRANTINO SALFATORE  
(Titolo, cognome e nome)

RISERVATO ALL'UFFICIO

Identificativi catastali

Iscritto all'albo degli INGEGNERI  
della provincia di SIRACUSA n. 108  
data 09-10-1995 Firma *[Signature]*



**1 OTT.**

PROG. N. 16085

Data: 22/06/2006 - Ora: 10.43.31

## Visura storica per immobile

Situazione degli atti informatizzati dall'impianto meccanografico al 22/06/2006

Visura n.: SR0054856 Pag. 2 Fine

Per ulteriori variazioni richiedere le visure storiche dei seguenti immobili soppressi, originari del precedente:

- foglio 6 particella 103 subalterno 2
- foglio 6 particella 103 subalterno 3
- foglio 6 particella 103 subalterno 4
- foglio 6 particella 103 subalterno 5
- foglio 6 particella 103 subalterno 6
- foglio 6 particella 103 subalterno 7

Unità immobiliari n. 1

Ricevuta n. 24969

Tributi erariali: Euro 3,00

Rilasciata da: **Ufficio Provinciale di SIRACUSA**

Richiedente: **C.T.U. G. COSTANZO**

# Visura storica per immobile

## Situazione degli atti informatizzati dall'impianto meccanografico al 22/06/2006

|                             |  |
|-----------------------------|--|
| <b>Dati della richiesta</b> | Comune di <b>PRIOLO GARGALLO</b> ( Codice: M279)   |
| <b>Catasto Fabbricati</b>   | Provincia di <b>SIRACUSA</b><br>Foglio: 6 Particella: 103 Sub.: 21<br>Dati relativi all'immobile selezionato |

**INTESTATO**

|  |                |
|--|----------------|
|  | (1) Proprieta' |
|--|----------------|

**Unità immobiliare dal 13/08/2002**

| N.  | DATI IDENTIFICATIVI |        |            |     | DATI DI CLASSAMENTO |            |           |        | DATI DERIVANTI DA |             |                      |  |
|---|---------------------|--------|------------|-----|---------------------|------------|-----------|--------|-------------------|-------------|----------------------|--|
|   | Sezione Urbana      | Foglio | Particella | Sub | Zona Cens.          | Micro Zona | Categoria | Classe |                   | Consistenza | Superficie catastale | Rendita  |
| 1   |                     | 6      | 103        | 21  |                     |            | A/10      | U      | 1,5 vani          |             | Euro 205,29          | VARIAZIONE del 13/08/2002 VARIAZIONE DEL QUADRO TARIFFARIO |
| Indirizzo<br>VIA CASTEL LENTINI n. 59 piano: 1; |                     |        |            |     |                     |            |           |        |                   |             |                      |  |
| Notifica<br>-                                   |                     |        |            |     |                     |            |           |        |                   |             |                      |  |
| Annotazioni<br>CLASS.IN CORSO DI NOTIFICA       |                     |        |            |     |                     |            |           |        |                   |             |                      |  |
| Partita 1000922 Mod.58                          |                     |        |            |     |                     |            |           |        |                   |             |                      |  |

**Situazione dell'unità immobiliare dal 31/10/1995**

| N.  | DATI IDENTIFICATIVI |        |            |     | DATI DI CLASSAMENTO |            |           |        | DATI DERIVANTI DA |             |                           |   |
|---|---------------------|--------|------------|-----|---------------------|------------|-----------|--------|-------------------|-------------|---------------------------|---|
|   | Sezione Urbana      | Foglio | Particella | Sub | Zona Cens.          | Micro Zona | Categoria | Classe |                   | Consistenza | Superficie catastale      | Rendita   |
| 1   |                     | 6      | 103        | 21  |                     |            | A/10      | U      | 1,5 vani          |             | Euro 255,65<br>L. 495.000 | VARIAZIONE del 31/10/1995 n. 16065 .1/1995 in atti dal 08/05/1998 FRAZIONAMENTO |
| Indirizzo<br>VIA CASTEL LENTINI n. 59 piano: 1; |                     |        |            |     |                     |            |           |        |                   |             |                           |   |
| Notifica<br>-                                   |                     |        |            |     |                     |            |           |        |                   |             |                           |   |
| Annotazioni<br>CLASS.IN CORSO DI NOTIFICA       |                     |        |            |     |                     |            |           |        |                   |             |                           |   |
| Partita 1000922 Mod.58                          |                     |        |            |     |                     |            |           |        |                   |             |                           |   |

**Situazione degli intestati dal 31/10/1995**

|                          |  |                |   |
|--------------------------|--|----------------|---|
|                          | DATI ANAGRAFICI  |                |   |
| N. 1                     |  |                |   |
| <b>DATI DERIVANTI DA</b> | VARIAZIONE del 31/10/1995 n. 16065.1/1995 in atti dal 08/05/1998 FRAZIONAMENTO | CODICE FISCALE | DIRITTI E ONERI REALI<br>(1) Proprieta' |

1000  
1000



MINISTERO DELLE FINANZE  
DIPARTIMENTO DEL TERRITORIO

# CATASTO EDILIZIO URBANO (RDL 13-4-1939, n. 652)

MOD. BN - CEU

LIRE  
500

Via di u.r.u. in Comune di PRIOLO GAROALTO via CASTAL LENTINU

CIV. 59

PIANO PRIMO

STESSA DITTA

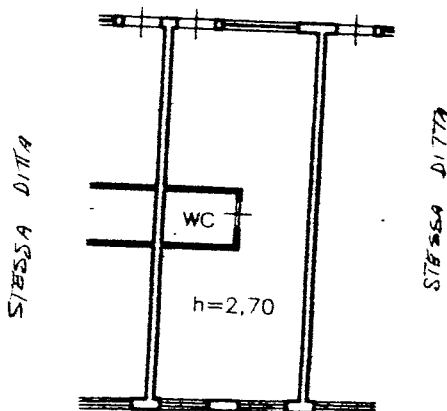

VIA VESPUCCI

ORIENTAMENTO

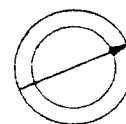

SCALA DI 1: 200

Variazione di N.C.   
Variazione di variazione

Identificativi catastali  
03 sub 20

Compilata dal ING. BEAMATI SALVATORE  
(Titolo, cognome e nome)

Iscritto all'albo dell'ORDINE DEGLI INGEGNERI  
della provincia di SIRACUSA  
data 09-10-1995 Firma [Signature]



RISERVATO ALL'UFFICIO

31 OTT. 1995

# Visura storica per immobile

Situazione degli atti informatizzati dall'impianto meccanografico al 22/06/2006

|                      |   |
|----------------------|---|
| Dati della richiesta | Comune di <b>PRIOLO GARGALLO</b> ( Codice: M279)  |
| Catasto Fabbricati   | Provincia di <b>SIRACUSA</b><br>Foglio: <b>6</b> Particella: <b>103</b><br>Dati relativi all'immobile selezionato |

**INTESTATO**

|   |               |
|---|---------------|
| 1 | (1) Proprieta |
|---|---------------|

**Unità immobiliare dal 13/08/2002**

| N.                                 | DATI IDENTIFICATIVI |        |            |     | DATI DI CLASSAMENTO |            |           |        | DATI DERIVANTI DA |             |                      |  |
|------------------------------------|---------------------|--------|------------|-----|---------------------|------------|-----------|--------|-------------------|-------------|----------------------|--|
|                                    | Sezione Urbana      | Foglio | Particella | Sub | Zona Cens.          | Micro Zona | Categoria | Classe |                   | Consistenza | Superficie catastale | Rendita  |
| 1                                  |                     | 6      | 103        | 20  |                     |            | A/10      | U      | 1,5 vani          |             | Euro <b>205,29</b>   | VARIAZIONE del 13/08/2002 VARIAZIONE DEL QUADRO TARIFFARIO |
| Indirizzo                          |                     |        |            |     |                     |            |           |        |                   |             |                      |  |
| VIA CASTEL LENTINI n. 59 piano: 1; |                     |        |            |     |                     |            |           |        |                   |             |                      |  |
| Notifica                           |                     |        |            |     |                     |            |           |        |                   |             |                      |  |
| -                                  |                     |        |            |     |                     |            |           |        |                   |             |                      |  |
| Annotazioni                        |                     |        |            |     |                     |            |           |        |                   |             |                      |  |
| CLASS.IN CORSO DI NOTIFICA         |                     |        |            |     |                     |            |           |        |                   |             |                      |  |
| -                                  |                     |        |            |     |                     |            |           |        |                   |             |                      |  |
| Mod.58                             |                     |        |            |     |                     |            |           |        |                   |             |                      |  |

**Situazione dell'unità immobiliare dal 31/10/1995**

| N.                                 | DATI IDENTIFICATIVI |        |            |     | DATI DI CLASSAMENTO |            |           |        | DATI DERIVANTI DA |             |   |  |
|------------------------------------|---------------------|--------|------------|-----|---------------------|------------|-----------|--------|-------------------|-------------|---|--|
|                                    | Sezione Urbana      | Foglio | Particella | Sub | Zona Cens.          | Micro Zona | Categoria | Classe |                   | Consistenza | Superficie catastale                    | Rendita  |
| 1                                  |                     | 6      | 103        | 20  |                     |            | A/10      | U      | 1,5 vani          |             | Euro <b>255,65</b><br>L. <b>495.000</b> | VARIAZIONE del 31/10/1995 n. 16065.1/1995 in atti dal 08/05/1998 FRAZIONAMENTO |
| Indirizzo                          |                     |        |            |     |                     |            |           |        |                   |             |   |  |
| VIA CASTEL LENTINI n. 59 piano: 1; |                     |        |            |     |                     |            |           |        |                   |             |   |  |
| Notifica                           |                     |        |            |     |                     |            |           |        |                   |             |   |  |
| -                                  |                     |        |            |     |                     |            |           |        |                   |             |   |  |
| Annotazioni                        |                     |        |            |     |                     |            |           |        |                   |             |   |  |
| CLASS.IN CORSO DI NOTIFICA         |                     |        |            |     |                     |            |           |        |                   |             |   |  |
| -                                  |                     |        |            |     |                     |            |           |        |                   |             |   |  |
| Mod.58                             |                     |        |            |     |                     |            |           |        |                   |             |   |  |

**Situazione degli intestati dal 31/10/1995**

|  |                  |                |                       |
|--|------------------|----------------|-----------------------|
| N.   | STATI ANAGRAFICI | CODICE FISCALE | DIRITTI E ONERI REALI |
| 1  |                  |                | (1) Proprieta         |
| DATI DERIVANTI DA  |                  |                |                       |
| VIA CASTEL LENTINI n. 59 piano: 1;   |                  |                |                       |
| VARIAZIONE del 31/10/1995 n. 16065.1/1995 in atti dal 08/05/1998 FRAZIONAMENTO |                  |                |                       |

## Visura storica per immobile

Situazione degli atti informatizzati dall'impianto meccanografico al 22/06/2006

**Per ulteriori variazioni richiedere le visure storiche dei seguenti immobili soppressi, originari del precedente:**

- foglio 6 particella 103 subalterno 2
- foglio 6 particella 103 subalterno 3
- foglio 6 particella 103 subalterno 4
- foglio 6 particella 103 subalterno 5
- foglio 6 particella 103 subalterno 6
- foglio 6 particella 103 subalterno 7

Unità immobiliari n. 1

Ricevuta n. 24969

Tributi erariali: Euro 3,00

Rilasciata da: **Ufficio Provinciale di SIRACUSA**

Richiedente: **C.T.U. G. COSTANZO**

# PROGETTO PLANIMETRICO

MAP. 629 DEL 20-04-94

COMUNE DI PRIOLO G. LLO (SR)

F. 6 P.lla 2161

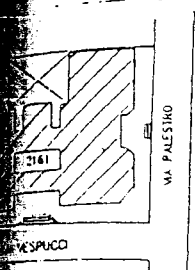

1:1000

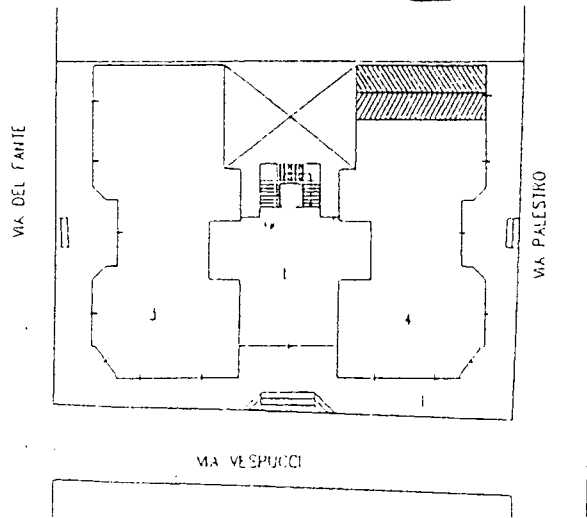

PIANTA PIANO TERRA SCALA 1:500

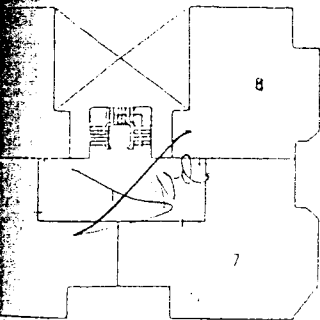

PIANTA PIANO PRIMO

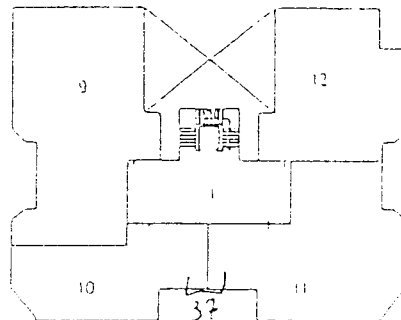

PIANTA PIANO SECONDO

## SUBALTERNI:

|    |                              |
|----|------------------------------|
| 1  | BENE COMI                    |
| 2  | BENE COMI                    |
| 3  | SIRICEM                      |
| 4  | <del>IREM</del> (SR) NEGOZIO |
| 5  | SC MONTAGGI APPARTAM         |
| 6  | BENINTENDE APPARTAM          |
| 7  | MAUGERI APPARTAM             |
| 8  | IREM APPARTAM                |
| 9  | BRAMANTI APPARTAM            |
| 10 | BLUNDO APPARTAM              |
| 11 | NOSCHIESE APPARTAM           |
| 12 | MONTAGNO APPARTAM            |
| 13 | <del>IREM</del> (SR) CANTINA |
| 14 | BENINTENDE CANTINA           |
| 15 | SC MONTAGGI CANTINA          |
| 16 | NOSCHIESE CANTINA            |
| 17 | MONTAGNO CANTINA             |
| 18 | SC MONTAGGI CANTINA          |
| 19 | SIRICEM CANTINA              |
| 20 | BRAMANTI CANTINA             |
| 21 | BRAMANTI CANTINA             |
| 22 | MAUGERI CANTINA              |
| 23 | IREM CANTINA                 |
| 24 | BLUNDO CANTINA               |
| 25 | BRAMANTI POSTO AU            |
| 26 | NOSCHIESE POSTO AU           |
| 27 | SC MONTAGGI POSTO AU         |
| 28 | IREM POSTO AU                |
| 29 | MAUGERI POSTO AU             |
| 30 | BENINTENDE POSTO AU          |
| 31 | BLUNDO POSTO AU              |
| 32 | MONTAGNO POSTO AU            |
| 33 | SIRICEM POSTO AU             |
| 34 | SC MONTAGGI 10 AREA SGG      |
| 35 | SC MONTAGGI 10 AREA SGG      |
| 36 | SC MONTAGGI 10 AREA SGG      |
| 37 | SIRICEM AREA SGG             |

## SUDDIVISIONE IN SUBALTERNI

- 1 - bene comune non censito
- 2 - bene comune non censito
- 3 - parte di manovra (cortina)
- 4 - negozio
- 5 - app. a piano 1° mt. 1
- 6 - app. a piano 1° mt. 2
- 7 - app. a piano 1° mt. 3
- 8 - app. a piano 1° mt. 4
- 9 - app. a piano 2° mt. 5
- 10 - app. a piano 2° mt. 6
- 11 - app. a piano 2° mt. 7
- 12 - app. a piano 2° mt. 8
- 13 - 24 - cantine a piano interrato
- 15 - posto macchina a mt. 1° 1
- 16 - " " " " " 2
- 17 - " " " " " 3
- 18 - " " " " " 4
- 19 - " " " " " 5
- 20 - " " " " " 6
- 21 - " " " " " 7
- 22 - " " " " " 8
- 23 - " " " " " 9
- 24 - 37 - deposito (parte di ripanario)

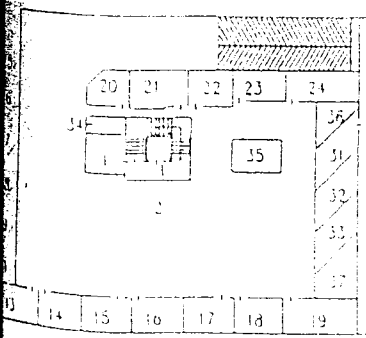

PIANTA PIANO INTERRATO

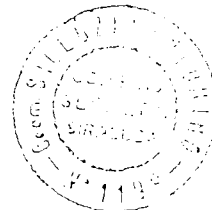

IL TECNICO

Geom. Silvano Antonino

*P. Antonino*

*7/10  
13110  
del 19/4/94*

Data: 22/06/2006 - Ora: 10.38.27

**Visura storica per immobile**  
Situazione degli atti informatizzati dall'impianto meccanografico al 22/06/2006

|                      |   |
|----------------------|---|
| Dati della richiesta | Comune di PRIOLO GARGALLO ( Codice: M279)<br>Provincia di SIRACUSA<br>Foglio: 6 Particella: 103<br>Dati relativi all'immobile selezionato |
| Catasto Fabbricati   |   |
| INTESTATO            |   |

|   |      |                |
|---|------|----------------|
| I | I.C. | (1) Proprieta' |
|---|------|----------------|

**Unità immobiliare dal 10/12/1999**

| N.                         | DATI IDENTIFICATIVI |        |            |     | DATI DI CLASSAMENTO |                      |        |             | DATI DERIVANTI DA |                      |
|----------------------------|---------------------|--------|------------|-----|---------------------|----------------------|--------|-------------|-------------------|----------------------|
|                            | Sezione Urbana      | Foglio | Particella | Sub | Micro Zona Cens.    | Categoria            | Classe | Consistenza |                   | Superficie catastale |
| 1                          |                     | 6      | 103        | 8   |                     | in corso di definiz. |        |             |                   |                      |
| Indirizzo<br>Notifica      |                     |        |            |     |                     |                      |        |             |                   |                      |
| VIA PALESTRO piano: 1;     |                     |        |            |     |                     |                      |        |             |                   |                      |
| - Partita 1000922 Mod.58 - |                     |        |            |     |                     |                      |        |             |                   |                      |

**Situazione dell'unità immobiliare dal 12/12/1990**

| N.                         | DATI IDENTIFICATIVI |        |            |     | DATI DI CLASSAMENTO |           |        |             | DATI DERIVANTI DA |                      |
|----------------------------|---------------------|--------|------------|-----|---------------------|-----------|--------|-------------|-------------------|----------------------|
|                            | Sezione Urbana      | Foglio | Particella | Sub | Micro Zona Cens.    | Categoria | Classe | Consistenza |                   | Superficie catastale |
| 1                          |                     | 6      | 103        | 8   |                     |           |        |             |                   |                      |
| Indirizzo<br>Notifica      |                     |        |            |     |                     |           |        |             |                   |                      |
| VIA PALESTRO piano: 1;     |                     |        |            |     |                     |           |        |             |                   |                      |
| - Partita 1000922 Mod.58 - |                     |        |            |     |                     |           |        |             |                   |                      |

**Situazione degli intestati dal 12/12/1990**

|   |   |  |  |  |  |  |  |  |  |  |
|---|---|--|--|--|--|--|--|--|--|--|
| N.  |   |  |  |  |  |  |  |  |  |  |
| I   | I |  |  |  |  |  |  |  |  |  |
| Dati derivanti da   |   |  |  |  |  |  |  |  |  |  |
| COSTITUZIONE del 12/12/1990 n. 679.1/1990 in atti dal 08/05/1998 CON RISERVA DI PERFEZIONAMENTO DELLA CONTINUITA' STORICA DELLA DITTA |   |  |  |  |  |  |  |  |  |  |
| CODICE FISCALE  |   |  |  |  |  |  |  |  |  |  |
| (1) Proprieta'  |   |  |  |  |  |  |  |  |  |  |
| DIRITTI E ONERI REALI   |   |  |  |  |  |  |  |  |  |  |

Unità immobiliari n. 1

Ricevuta n. 24967

Tributi erariali: Euro 3,00

Rilasciata da: Ufficio Provinciale di SIRACUSA

Richiedente: C.T.U. G. COSTANZO





**CATASTO EDILIZIO URBANO** (RDL 13-4-1939, n. 652)

LIRE  
250

u.i.u. in Comune di PRIOLO via PALESTRO

civ. ....

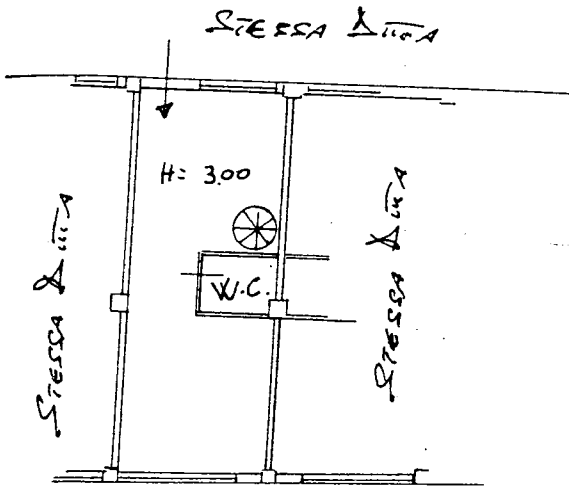

PUNTA PIANO PIANO

VIA VESPUCCI

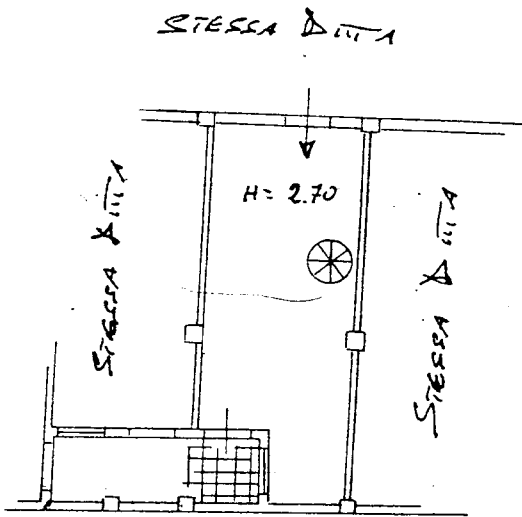

PUNTA PIANO SOTTOTETTO

VIA VESPUCCI

ORIENTAMENTO

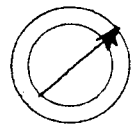

SCALA DI 1:200

zione di N.C.   
di variazione   
ificativi catastali  
sub 8

Compilata dal ING. DI PAURO  
(Titolo, cognome e nome)

GIUSEPPE

Iscritto all'albo de GLI INGEGNERI

ella provincia di SR n. 538

18-06-90 Firma

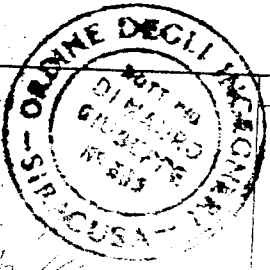

RISERVATO ALL'UFFICIO

679  
9.0

Situazione degli atti informatizzati dall'impianto meccanografico al 22/06/2006

|                      |   |
|----------------------|---|
| Dati della richiesta | Comune di PRIOLO GARGALLO ( Codice: M279)<br>Provincia di SIRACUSA<br>Foglio: 6 Particella: 103<br>Dati relativi all'immobile selezionato |
| Catasto Fabbricati   |   |

INTESTATO

|   |                |
|---|----------------|
| 1 | (1) Proprieta' |
|---|----------------|

Unità immobiliare dal 10/12/1999

| N.        | DATI IDENTIFICATIVI |        |            |     | DATI DI CLASSAMENTO |            |                        |        | DATI DERIVANTI DA |                        |                      |  |   |
|-----------|---------------------|--------|------------|-----|---------------------|------------|------------------------|--------|-------------------|------------------------|----------------------|--|---|
|           | Sezione Urbana      | Foglio | Particella | Sub | Zona Cens.          | Micro Zona | Categoria              | Classe |                   | Consistenza            | Superficie catastale | Rendita  |   |
| 1         |                     | 6      | 103        | 9   |                     |            | in corso di definitiz. |        |                   |                        |                      | VARIAZIONE del 10/12/1999 n. 19076 29/1999 in atti dal 14/12/1999 PS .98 -9 ART .14 L .27 -12 -97 N .449 |   |
| Indirizzo |                     |        |            |     |                     |            |                        |        |                   | VIA PALESTRO piano: I; |                      |  |   |
| Notifica  |                     |        |            |     |                     |            |                        |        |                   | Partita                | 1000922              | Mod.58   | - |

Situazione dell'unità immobiliare dal 12/12/1990

| N.        | DATI IDENTIFICATIVI |        |            |     | DATI DI CLASSAMENTO |            |           |        | DATI DERIVANTI DA |                        |                      |  |   |
|-----------|---------------------|--------|------------|-----|---------------------|------------|-----------|--------|-------------------|------------------------|----------------------|--|---|
|           | Sezione Urbana      | Foglio | Particella | Sub | Zona Cens.          | Micro Zona | Categoria | Classe |                   | Consistenza            | Superficie catastale | Rendita  |   |
| 1         |                     | 6      | 103        | 9   |                     |            |           |        |                   |                        |                      | COSTITUZIONE del 12/12/1990 n. 679 .1/1990 in atti dal 08/05/1998 CON RISERVA DI PERFEZIONAMENTO DELLA CONTINUITA' STORICA DELLA DITTA |   |
| Indirizzo |                     |        |            |     |                     |            |           |        |                   | VIA PALESTRO piano: I; |                      |  |   |
| Notifica  |                     |        |            |     |                     |            |           |        |                   | Partita                | 1000922              | Mod.58   | - |

Situazione degli intestati dal 12/12/1990

|                   |  |  |  |  |  |  |  |  |  |  |  |                                      |
|-------------------|--|--|--|--|--|--|--|--|--|--|--|--------------------------------------|
| N.                |  |  |  |  |  |  |  |  |  |  |  |                                      |
| 1                 |  |  |  |  |  |  |  |  |  |  |  | DIRITTI E ONERI REALI (1) Proprieta' |
| DATI DERIVANTI DA |  |  |  |  |  |  |  |  |  | COSTITUZIONE del 12/12/1990 n. 679 .1/1990 in atti dal 08/05/1998 CON RISERVA DI PERFEZIONAMENTO DELLA CONTINUITA' STORICA DELLA DITTA |  | CODICE FISCALE                       |

Unità immobiliari n. 1

Ricevuta n. 24967

Tributi erariali: Euro 3,00

Rilasciata da: Ufficio Provinciale di SIRACUSA

Richiedente: C.T.U. G. COSTANZO



MINISTERO DELLE FINANZE  
 DIREZIONE GENERALE DEL CATASTO E DEI SS.TT.EE.  
**CATASTO EDILIZIO URBANO** (RDL 13-4-1939, n. 652)

G

MOD. BN (CEU)

LIRE  
250

di u.i.u. in Comune di PRIOLO via PALESTRO

civ. ....

STESSA DATA

PIANTA PIANO PRIMO

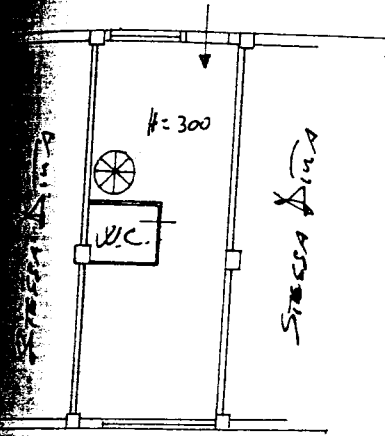

VIA VESPUCCI

PIANTA PIANO  
SOTTOTETTO

STESSA DATA

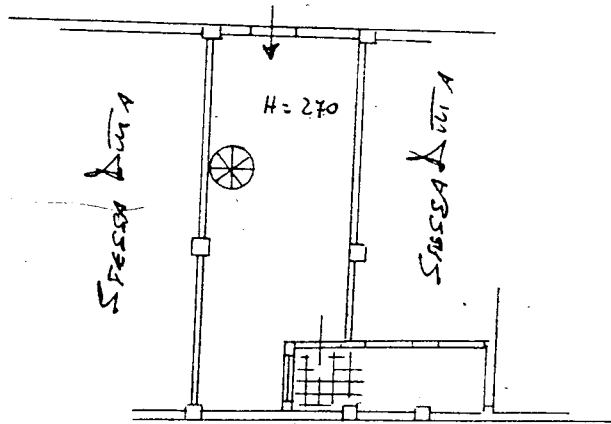

VIA VESPUCCI

ORIENTAMENTO

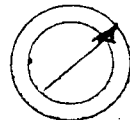

SCALA DI 1:200

variazione di N.C.   
 scala di variazione

Compilata dal ING. DI MAURO  
 GIUSEPPE

GIUSEPPE

albo degli INGEGNERI

SR 338



RISERVATO ALL'UFFICIO

679

Situazione degli atti informatizzati dall'impianto meccanografico al 22/06/2006

|                      |   |
|----------------------|---|
| Dati della richiesta | Comune di PRIOLO GARGALLO ( Codice: M279)<br>Provincia di SIRACUSA<br>Foglio: 6 Particella: 103<br>Dati relativi all'immobile selezionato |
| Catasto Fabbricati   |   |

INTESTATO

|   |                |
|---|----------------|
| 1 | (1) Proprieta' |
|---|----------------|

Unità immobiliare dal 10/12/1999

| N.        | DATI IDENTIFICATIVI |        |            |                        | DATI DI CLASSAMENTO |            |           |         | DATI DERIVANTI DA |             |                      |   |  |
|-----------|---------------------|--------|------------|------------------------|---------------------|------------|-----------|---------|-------------------|-------------|----------------------|---|--|
|           | Sezione Urbana      | Foglio | Particella | Sub                    | Zona Cens.          | Micro Zona | Categoria | Classe  |                   | Consistenza | Superficie catastale | Rendita   |  |
| 1         |                     | 6      | 103        | 10                     |                     |            |           |         |                   |             |                      | VARIAZIONE del 10/12/1999 n. 19076 .29/1999 in atti dal 14/12/1999 PS .98 .9 ART .14 L .27 .12 .97 N .449 |  |
| Indirizzo |                     |        |            | VIA PALESTRO piano: I; |                     |            |           | Partita |                   | 1000922     | Mod.58               | -   |  |
| Notifica  |                     |        |            |                        |                     |            |           |         |                   |             |                      |   |  |

Situazione dell'unità immobiliare dal 12/12/1990

| N.        | DATI IDENTIFICATIVI |        |            |                        | DATI DI CLASSAMENTO |            |           |         | DATI DERIVANTI DA |             |                      |  |  |
|-----------|---------------------|--------|------------|------------------------|---------------------|------------|-----------|---------|-------------------|-------------|----------------------|--|--|
|           | Sezione Urbana      | Foglio | Particella | Sub                    | Zona Cens.          | Micro Zona | Categoria | Classe  |                   | Consistenza | Superficie catastale | Rendita  |  |
| 1         |                     | 6      | 103        | 10                     |                     |            |           |         |                   |             |                      | COSTITUZIONE del 12/12/1990 n. 679 .1/1990 in atti dal 08/05/1998 CON RISERVA DI PERFEZIONAMENTO DELLA CONTINUITA' STORICA DELLA DITTA |  |
| Indirizzo |                     |        |            | VIA PALESTRO piano: I; |                     |            |           | Partita |                   | 1000922     | Mod.58               | -  |  |
| Notifica  |                     |        |            |                        |                     |            |           |         |                   |             |                      |  |  |

Situazione degli intestati dal 12/12/1990

|                   |                 |  |  |  |
|-------------------|-----------------|--|--|--|
| N.                | DATI ANAGRAFICI |  | DIRITTI ONERI REALI  |  |
| 1                 |                 |  | (1) Proprieta'   |  |
| DATI DERIVANTI DA |                 |  | CODICE FISCALE   |  |
|                   |                 |  | 1990 in atti dal 08/05/1990 CON RISERVA DI PERFEZIONAMENTO DELLA CONTINUITA' STORICA DELLA DITTA |  |

Unità immobiliari n. 1

Ricevuta n. 24969

Tributi erariali: Euro 3,00

Rilasciata da: Ufficio Provinciale di SIRACUSA

Richiedente: C.T.U. G. COSTANZO



MINISTERO DELLE FINANZE  
DIREZIONE GENERALE DEL CATASTO E DEI SS.TT.EE.

H

MOD. BN (CEU)

**CATASTO EDILIZIO URBANO** (RDL 13-4-1939, n. 652)

LIRE  
250

di u.i.u. in Comune di PRONO via PALESTRO civ. ....

STESSA DITTA

PIANTA - PIANO PRIMO

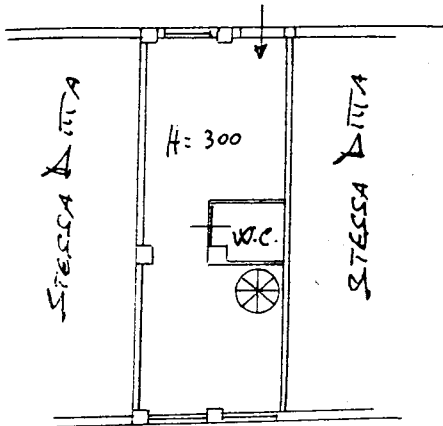

VIA VESPUCCI

PIANTA PIANO SOTTOTERRA

STESSA DITTA

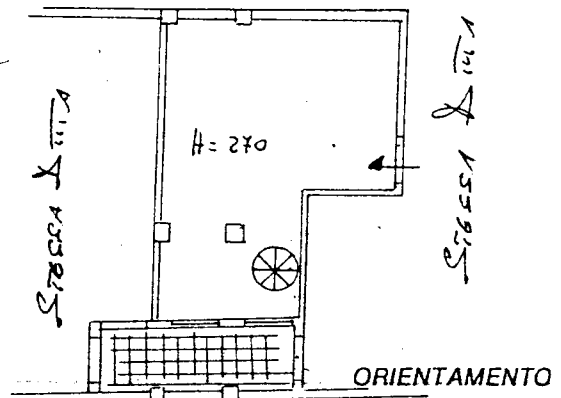

VIA VESPUCCI

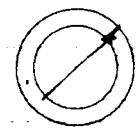

SCALA DI 1:100

Divisione di N.C.   
Casi di variazione

Compilata dal ING. D. MAURO  
(Titolo, cognome e nome)  
GIUSEPPE

RISERVATO ALL'UFFICIO

Modificativi catastali

Inscritto all'albo dei GGI INGEGNERI



579/50

3-10-10

Comunicazione di PRONO n. 538

# Visura storica per immobile

Situazione degli atti informatizzati dall'impianto meccanografico al 22/06/2006

|                      |  |
|----------------------|--|
| Dati della richiesta | Comune di PRIOLO GARGALLO ( Codice: M279)  |
| Catasto Fabbricati   | Provincia di SIRACUSA<br>Foglio: 6 Particella: 103<br>Dati relativi all'immobile selezionato |

## INTESTATO

|   |           |                |
|---|-----------|----------------|
| 1 | I.C. .... | (1) Proprieta' |
|---|-----------|----------------|

## Unità immobiliare dal 10/12/1999

| N.                                  | DATI IDENTIFICATIVI |        |            |     | DATI DI CLASSAMENTO |            |           |         | DATI DERIVANTI DA |             |                      |
|-------------------------------------|---------------------|--------|------------|-----|---------------------|------------|-----------|---------|-------------------|-------------|----------------------|
|                                     | Sezione Urbana      | Foglio | Particella | Sub | Zona Cens.          | Micro Zona | Categoria | Classe  |                   | Consistenza | Superficie catastale |
| 1                                   |                     | 6      | 103        | 11  |                     |            |           |         |                   |             |                      |
| Indirizzo<br>VIA PALESTRO piano: I; |                     |        |            |     |                     |            |           |         |                   |             |                      |
| Notifica                            |                     |        |            |     |                     |            |           |         |                   |             |                      |
|                                     |                     |        |            |     |                     |            |           | Partita | 1000922           | Mod.58      | -                    |

## Situazione dell'unità immobiliare dal 12/12/1990

| N.                                  | DATI IDENTIFICATIVI |        |            |     | DATI DI CLASSAMENTO |            |           |         | DATI DERIVANTI DA |             |                      |
|-------------------------------------|---------------------|--------|------------|-----|---------------------|------------|-----------|---------|-------------------|-------------|----------------------|
|                                     | Sezione Urbana      | Foglio | Particella | Sub | Zona Cens.          | Micro Zona | Categoria | Classe  |                   | Consistenza | Superficie catastale |
| 1                                   |                     | 6      | 103        | 11  |                     |            |           |         |                   |             |                      |
| Indirizzo<br>VIA PALESTRO piano: I; |                     |        |            |     |                     |            |           |         |                   |             |                      |
| Notifica                            |                     |        |            |     |                     |            |           |         |                   |             |                      |
|                                     |                     |        |            |     |                     |            |           | Partita | 1000922           | Mod.58      | -                    |

## Situazione degli intestati dal 12/12/1990

|   |       |  |  |  |  |  |  |                |  |                       |  |
|---|-------|--|--|--|--|--|--|----------------|--|-----------------------|--|
| N.  |       |  |  |  |  |  |  |                |  |                       |  |
| 1   | ..... |  |  |  |  |  |  |                |  |                       |  |
| DATI DERIVANTI DA   |       |  |  |  |  |  |  |                |  |                       |  |
| COSTITUZIONE del 12/12/1990 n. 679.1/1990 in atti dal 08/05/1998 CON RISERVA DI PERFEZIONAMENTO DELLA CONTINUITA' STORICA DELLA DITTA |       |  |  |  |  |  |  |                |  |                       |  |
|   |       |  |  |  |  |  |  | CODICE FISCALE |  | DIRITTI E ONERI REALI |  |
|   |       |  |  |  |  |  |  |                |  | (1) Proprieta'        |  |

Unità immobiliari n. 1

Ricevuta n. 24969

Tributi erariali: Euro 3,00

Rilasciata da: Ufficio Provinciale di SIRACUSA

Richiedente: C.T.U. G. COSTANZO



u.i.u. in Comune di PRIOLO via PALESTRO civ. ....

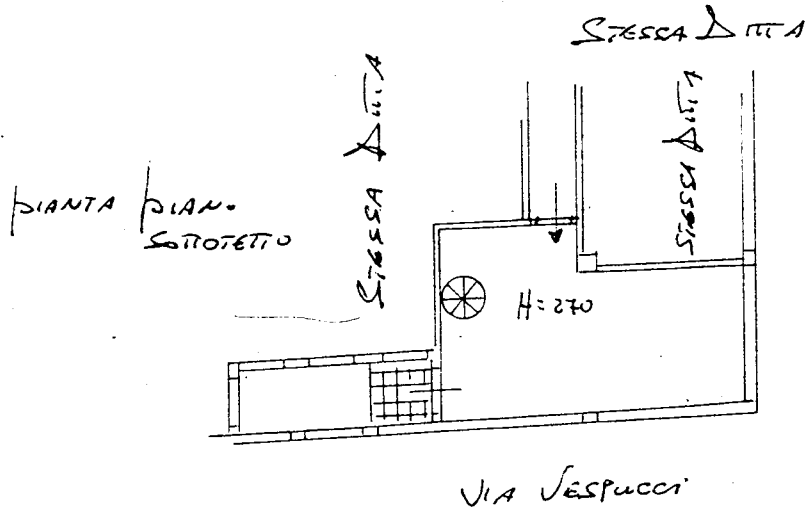
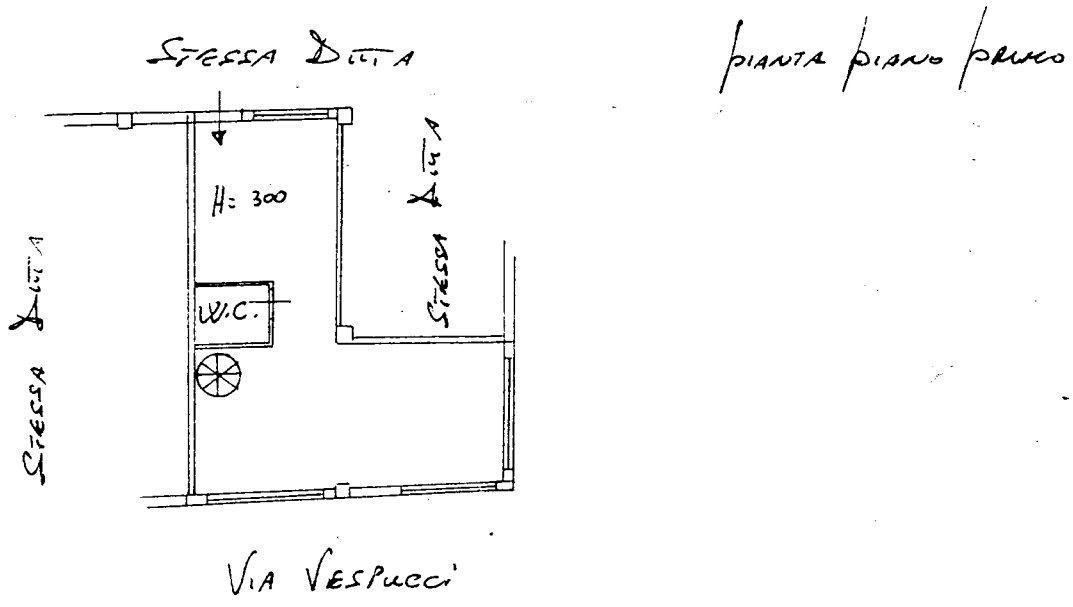

ORIENTAMENTO

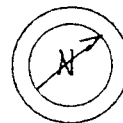

SCALA DI 1:200

zione di N.C.

di variazione

ificativi catastali

sub. 11

Compilata dal ING. DI PAURO  
(Titolo, cognome e nome)

GIUSEPPE

iscritto all'albo de GGI INGEGNERI

ella provincia di SR n. 538

ca 18-06-90 Firma [Signature]

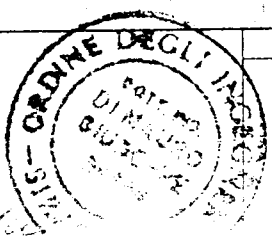

RISERVATO ALL'UFFICIO

679 / 90

|                      |   |  |
|----------------------|---|--|
| Dati della richiesta | Comune di PRIOLO GARGALLO ( Codice: M279) |  |
| Catasto Fabbricati   | Provincia di SIRACUSA                     |  |
|                      | Foglio: 6 Particella: 103                 |  |
|                      | Dati relativi all'immobile selezionato    |  |
| INTESTATO            |   |  |
| 1                    |   |  |

|                                  |  |                |
|----------------------------------|--|----------------|
| Unità immobiliare dal 03/06/2000 |  | (1) Proprieta' |
|----------------------------------|--|----------------|

| N.                     | DATI IDENTIFICATIVI |        |            |     | DATI DI CLASSAMENTO |            |                      |        | DATI DERIVANTI DA |             |                      |
|------------------------|---------------------|--------|------------|-----|---------------------|------------|----------------------|--------|-------------------|-------------|----------------------|
|                        | Sezione Urbana      | Foglio | Particella | Sub | Zona Cens.          | Micro Zona | Categoria            | Classe |                   | Consistenza | Superficie catastale |
| 1                      |                     | 6      | 103        | 12  |                     |            | in corso di definiz. |        |                   |             |                      |
| Indirizzo              |                     |        |            |     |                     |            |                      |        |                   |             |                      |
| VIA PALESTRO piano: 1; |                     |        |            |     |                     |            |                      |        |                   |             |                      |

Situazione dell'unità immobiliare dal 10/12/1999

| N.                      | DATI IDENTIFICATIVI |        |            |     | DATI DI CLASSAMENTO |            |           |        | DATI DERIVANTI DA |             |                      |
|-------------------------|---------------------|--------|------------|-----|---------------------|------------|-----------|--------|-------------------|-------------|----------------------|
|                         | Sezione Urbana      | Foglio | Particella | Sub | Zona Cens.          | Micro Zona | Categoria | Classe |                   | Consistenza | Superficie catastale |
| 1                       |                     | 6      | 103        | 12  |                     |            |           |        |                   |             |                      |
| Indirizzo               |                     |        |            |     |                     |            |           |        |                   |             |                      |
| VIA PALESTRO piano: 1;  |                     |        |            |     |                     |            |           |        |                   |             |                      |
| Notifica                |                     |        |            |     |                     |            |           |        |                   |             |                      |
| VIA PALESTRO piano: 1;  |                     |        |            |     |                     |            |           |        |                   |             |                      |
| Annotazioni             |                     |        |            |     |                     |            |           |        |                   |             |                      |
| IN CORSO DI DEFINIZIONE |                     |        |            |     |                     |            |           |        |                   |             |                      |
| Partita 1000922 Mod.58  |                     |        |            |     |                     |            |           |        |                   |             |                      |

Situazione dell'unità immobiliare dal 12/12/1990

| N.   | DATI IDENTIFICATIVI |        |            |     | DATI DI CLASSAMENTO |            |           |        | DATI DERIVANTI DA |             |                      |
|--|---------------------|--------|------------|-----|---------------------|------------|-----------|--------|-------------------|-------------|----------------------|
|  | Sezione Urbana      | Foglio | Particella | Sub | Zona Cens.          | Micro Zona | Categoria | Classe |                   | Consistenza | Superficie catastale |
| 1  |                     | 6      | 103        | 12  |                     |            |           |        |                   |             |                      |
| Indirizzo  |                     |        |            |     |                     |            |           |        |                   |             |                      |
| VIA PALESTRO piano: 1;   |                     |        |            |     |                     |            |           |        |                   |             |                      |
| COSTITUZIONE del 12/12/1990 n. 679 .1/1990 in atti dal 08/05/1998 CON RISERVA DI PERFEZIONAMENTO DELLA CONTINUITA' STORICA DELLA DITTA |                     |        |            |     |                     |            |           |        |                   |             |                      |



### Situazione degli atti informatizzati dall'impianto meccanografico al 22/06/2006

|          |   |         |         |        |   |
|----------|---|---------|---------|--------|---|
| Notifica | - | Partita | 1000922 | Mod.58 | - |
|----------|---|---------|---------|--------|---|

#### Situazione degli intestati dal 12/12/1990

|                                  |   |                |                       |
|----------------------------------|---|----------------|-----------------------|
| N. 1                             | DATI ANAGRAFICI   | CODICE FISCALE | DIRITTI E ONERI REALI |
| 1                                | COSTITUZIONE del 12/12/1990 n. 679.1/1990 in atti dal 08/05/1998 CON RISERVA DI PERFEZIONAMENTO DELLA CONTINUITA' STORICA DELLA DITTA |                |                       |
| DATI DERIVANTI DA (1) Proprieta' |   |                |                       |

Unità immobiliari n. 1

Ricevuta n. 24969

Tributi erariali: Euro 3,00

Rilasciata da: **Ufficio Provinciale di SIRACUSA**

Richiedente: **C.T.U. G. COSTANZO**



di u.i.u. in Comune di Priolo via PALESTRO civ. ....

*PIANTA PIANO PRIMO*

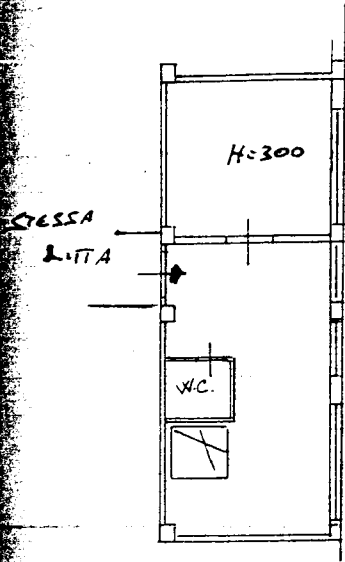

*STESSA BITA*

*STESSA BITA*

*PIANTA PIANO SOTTOTETTO*

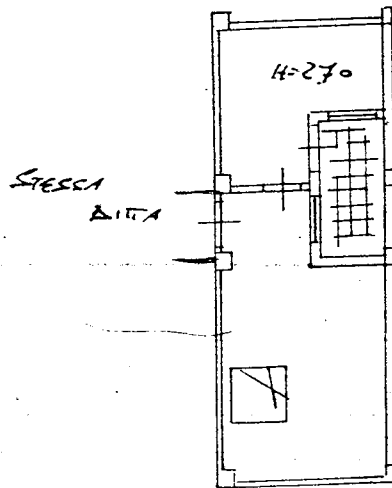

*STESSA BITA*

*STESSA BITA*

*STESSA BITA*

ORIENTAMENTO

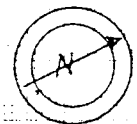

SCALA DI 1:200

di N.C.   
 di variazione   
 catastali  
 sub. 12

Compilata dal ING. D. RAUPO  
 (Titolo, cognome e nome)  
GIUSEPPE  
 scritto all'albo degli ING.  
 provincia di SR  
 576-30 Firma

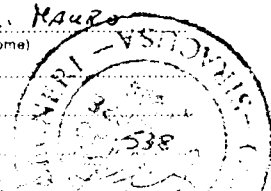

RISERVATO ALL'UFFICIO  
679  
40

# Visura storica per immobile

Situazione degli atti informatizzati dall'impianto meccanografico al 22/06/2006

|                      |  |  |  |
|----------------------|--|--|--|
| Dati della richiesta |  | Comune di <b>PRIOLO GARGALLO</b> ( Codice: M279) |  |
| Catasto Fabbricati   |  | Provincia di <b>SIRACUSA</b>                     |  |
|                      |  | Foglio: 6 Particella: 2161                       |  |
| INTESTATO            |  | Dati relativi all'immobile selezionato           |  |

|   |             |                              |
|---|-------------|------------------------------|
| 1 | 00896750890 | (1) Proprieta' per 1000/1000 |
|---|-------------|------------------------------|

## Unità immobiliare dal 13/08/2002

| N.                              | DATI IDENTIFICATIVI |        |            |     | DATI DI CLASSAMENTO |            |           |        | DATI DERIVANTI DA |             |                      |
|---------------------------------|---------------------|--------|------------|-----|---------------------|------------|-----------|--------|-------------------|-------------|----------------------|
|                                 | Sezione Urbana      | Foglio | Particella | Sub | Zona Cens.          | Micro Zona | Categoria | Classe |                   | Consistenza | Superficie catastale |
| 1                               |                     | 6      | 2161       | 35  |                     |            | C/2       | 8      | 14 m <sup>2</sup> |             | Euro 20,97           |
| Indirizzo                       |                     |        |            |     |                     |            |           |        |                   |             |                      |
| VIA AMERIGO VESPUCCI piano: 1S; |                     |        |            |     |                     |            |           |        |                   |             |                      |
| 490/1997                        |                     |        |            |     |                     |            |           |        |                   |             |                      |
| IN CORSO DI NOTIFICA            |                     |        |            |     |                     |            |           |        |                   |             |                      |
| Annotazioni                     |                     |        |            |     |                     |            |           |        |                   |             |                      |
| Partita 36161 Mod.58 -          |                     |        |            |     |                     |            |           |        |                   |             |                      |

## Situazione dell'unità immobiliare dal 19/07/1994

| N.   | DATI IDENTIFICATIVI |        |            |     | DATI DI CLASSAMENTO |            |           |        | DATI DERIVANTI DA |             |                         |
|--|---------------------|--------|------------|-----|---------------------|------------|-----------|--------|-------------------|-------------|-------------------------|
|  | Sezione Urbana      | Foglio | Particella | Sub | Zona Cens.          | Micro Zona | Categoria | Classe |                   | Consistenza | Superficie catastale    |
| 1  |                     | 6      | 2161       | 35  |                     |            | C/2       | 8      | 14 m <sup>2</sup> |             | Euro 39,04<br>L. 75.600 |
| Indirizzo  |                     |        |            |     |                     |            |           |        |                   |             |                         |
| VIA AMERIGO VESPUCCI piano: 1S;                                    |                     |        |            |     |                     |            |           |        |                   |             |                         |
| 490/1997   |                     |        |            |     |                     |            |           |        |                   |             |                         |
| IN CORSO DI NOTIFICA   |                     |        |            |     |                     |            |           |        |                   |             |                         |
| Annotazioni  |                     |        |            |     |                     |            |           |        |                   |             |                         |
| Partita 36161 Mod.58 -   |                     |        |            |     |                     |            |           |        |                   |             |                         |
| COSTITUZIONE del 19/07/1994 n. 13110.2/1995 in atti dal 20/01/1996 |                     |        |            |     |                     |            |           |        |                   |             |                         |

## Situazione degli intestati dal 19/07/1994

|         |                 |      |                              |             |
|---------|-----------------|------|------------------------------|-------------|
| N.      | DATI ANAGRAFICI |      | DIRITTI ONERI REALI          |             |
| 1       |                 |      | (1) Proprieta' per 1000/1000 |             |
| DATI DI |                 | 1996 | CODICE FISCALE               | 00896750890 |

Unità immobiliari n. 1 Ricevuta n. 24959 Tributi erariali: Euro 3,00  
 Rilasciata da: Ufficio Provinciale di SIRACUSA Richiedente: C.T.U. G. COSTANZO

# Visura storica per immobile

Situazione degli atti informatizzati dall'impianto meccanografico al 22/06/2006

|                      |   |
|----------------------|---|
| Dati della richiesta | Comune di PRIOLO GARGALLO ( Codice: M279)<br>Provincia di SIRACUSA<br>Foglio: 6 Particella: 2161 Sub.: 36<br>Dati relativi all'immobile selezionato |
| Catasto Fabbricati   |   |

## INTESTATO

|   |             |                              |
|---|-------------|------------------------------|
| 1 | 00896750890 | (1) Proprieta' per 1000/1000 |
|---|-------------|------------------------------|

### Unità immobiliare dal 13/08/2002

| N.          | DATI IDENTIFICATIVI             |        |            |     | DATI DI CLASSAMENTO |           |        |                  | DATI DERIVANTI DA |                      |
|-------------|---------------------------------|--------|------------|-----|---------------------|-----------|--------|------------------|-------------------|----------------------|
|             | Sezione Urbana                  | Foglio | Particella | Sub | Micro Zona Cens.    | Categoria | Classe | Consistenza      |                   | Superficie catastale |
| 1           |                                 | 6      | 2161       | 36  |                     | C/2       | 8      | 9 m <sup>2</sup> |                   | Euro 13,48           |
| Indirizzo   | VIA AMERIGO VESPUCCI piano: 1S; |        |            |     |                     |           |        |                  |                   |                      |
| Notifica    | 490/1997                        |        |            |     |                     |           |        |                  |                   |                      |
| Annotazioni | IN CORSO DI NOTIFICA            |        |            |     |                     |           |        |                  |                   |                      |
|             |                                 |        |            |     | Partita             |           | 36161  |                  | Mod.58            |                      |

### Situazione dell'unità immobiliare dal 19/07/1994

| N.          | DATI IDENTIFICATIVI             |        |            |     | DATI DI CLASSAMENTO |           |        |                  | DATI DERIVANTI DA  |                         |
|-------------|---------------------------------|--------|------------|-----|---------------------|-----------|--------|------------------|--|-------------------------|
|             | Sezione Urbana                  | Foglio | Particella | Sub | Micro Zona Cens.    | Categoria | Classe | Consistenza      |  | Superficie catastale    |
| 1           |                                 | 6      | 2161       | 36  |                     | C/2       | 8      | 9 m <sup>2</sup> |  | Euro 25,10<br>L. 48.600 |
| Indirizzo   | VIA AMERIGO VESPUCCI piano: 1S; |        |            |     |                     |           |        |                  |  |                         |
| Notifica    | 490/1997                        |        |            |     |                     |           |        |                  |  |                         |
| Annotazioni | IN CORSO DI NOTIFICA            |        |            |     |                     |           |        |                  |  |                         |
|             |                                 |        |            |     | Partita             |           | 36161  |                  | Mod.58   |                         |
|             |                                 |        |            |     |                     |           |        |                  | COSTITUZIONE del 19/07/1994 n. 13110.2/1995 in atti dal 20/01/1996 |                         |

### Situazione degli intestati dal 19/07/1994

| N.                | DATI ANAGRAFICI  |  | DATI FISCALI                  |  |
|-------------------|--|--|-------------------------------|--|
| 1                 | COSTITUZIONE del 19/07/1994 n. 13110.2/1995 in atti dal 20/01/1996 |  | CODICE FISCALE<br>00896750890 |  |
| DATI DERIVANTI DA |  |  | (1) Proprieta' per 1000/1000  |  |

Unità immobiliari n. 1

Ricevuta n. 24959

Tributi erariali: Euro 3,00

Rilasciata da: Ufficio Provinciale di SIRACUSA

Richiedente: C.T.U. G. COSTANZO

Situazione degli atti informatizzati dall'impianto meccanografico al 22/06/2006

|                             |   |
|-----------------------------|---|
| <b>Dati della richiesta</b> | Comune di PRIOLO GARGALLO ( Codice: M279A)<br>Sezione di SIRACUSA (Provincia di SIRACUSA) |
| Catasto Terreni             | Foglio: 6 Particella: 2161  |

Area di enti urbani e promiscui dal 21/07/1979

| N.  | DATI IDENTIFICATIVI |            |     |      | DATI CLASSAMENTO |  |       |            | DATI DERIVANTI DA |         |         |
|---|---------------------|------------|-----|------|------------------|--|-------|------------|-------------------|---------|---------|
|   | Foglio              | Particella | Sub | Porz | Qualità Classe   | Superficie(m <sup>2</sup> )<br>ha arc ca | Deduz | Dominicale |                   | Reddito | Agrario |
| 1   | 6                   | 2161       |     | -    | ENTE URBANO      | 10 03                                    |       |            |                   |         |         |
| Notifica <span style="float: right;">Partita 1</span>         |                     |            |     |      |                  |  |       |            |                   |         |         |
| VARIAZIONE TERRITORIALE del 21/07/1979 in atti dal 20/09/1995 |                     |            |     |      |                  |  |       |            |                   |         |         |

L'intestazione alla data della richiesta deriva dai seguenti atti:

Unità immobiliari n. 1

Ricevuta n. 24959

Tributi erariali: Euro 3,00

Rilasciata da: Ufficio Provinciale di SIRACUSA

Richiedente: C.T.U. G. COSTANZO

Situazione degli atti informatizzati dall'impianto meccanografico al 22/06/2006

|                      |  |                                    |  |
|----------------------|--|------------------------------------|--|
| Dati della richiesta |  | Comune di SIRACUSA ( Codice: 1754) |  |
| Catasto Terreni      |  | Provincia di SIRACUSA              |  |
|                      |  | Foglio: 6 Particella: 2161         |  |

## Numero di mappa soppresso dal 21/07/1979

| N.       | DATI IDENTIFICATIVI |            |          | DATI CLASSAMENTO |  |       |            | DATI DERIVANTI DA |   |
|----------|---------------------|------------|----------|------------------|--|-------|------------|-------------------|---|
|          | Foglio              | Particella | Sub Porz | Qualità Classe   | Superficie(m <sup>2</sup> )<br>ha are ca | Deduz | Reddito    |                   |   |
| 1        | 6                   | 2161       | -        | SOP VARTER       | 00 00                                    |       | Dominicale | Agrario           | VARIAZIONE TERRITORIALE del 21/07/1979 in atti dal 20/09/1995 |
| Notifica |                     |            |          | Partita          | 0  |       |            |                   |   |

## Area di enti urbani e promiscui dal 27/05/1994

| N.       | DATI IDENTIFICATIVI |            |          | DATI CLASSAMENTO |  |       |            | DATI DERIVANTI DA |   |
|----------|---------------------|------------|----------|------------------|--|-------|------------|-------------------|---|
|          | Foglio              | Particella | Sub Porz | Qualità Classe   | Superficie(m <sup>2</sup> )<br>ha are ca | Deduz | Reddito    |                   |   |
| 1        | 6                   | 2161       | -        | ENTE URBANO      | 10 03                                    |       | Dominicale | Agrario           | TIPO MAPPALE del 27/05/1994 n. 629 .1/1994 in atti dal 25/06/1994 |
| Notifica |                     |            |          | Partita          | 1  |       |            |                   |   |

## Situazione dell'Immobile dal 27/05/1994

| N.          | DATI IDENTIFICATIVI |            |          | DATI CLASSAMENTO                                |  |       |            | DATI DERIVANTI DA |  |
|-------------|---------------------|------------|----------|---|--|-------|------------|-------------------|--|
|             | Foglio              | Particella | Sub Porz | Qualità Classe                                  | Superficie(m <sup>2</sup> )<br>ha are ca | Deduz | Reddito    |                   |  |
| 1           | 6                   | 2161       | -        | SEMINATIVO 2                                    | 10 03                                    |       | Dominicale | Agrario           | VARIAZIONE GEOMETRICA del 27/05/1994 n. 629 .1/1994 in atti dal 25/06/1994 |
| Notifica    |                     |            |          | Partita   | 52778                                    |       |            |                   |  |
| Annotazioni |                     |            |          | COMPRENDE LE PARTICELLE: 1834, 1835, 2288, 2290 |  |       |            |                   |  |

Data: 22/06/2006 - Ora: 10.33.33

# Visura storica per immobile

## Situazione degli atti informatizzati dall'impianto meccanografico al 22/06/2006

### Situazione dell'Immobile dal 01/03/1990

| N.          | DATI IDENTIFICATIVI |            |               | DATI CLASSAMENTO |  |       | DATI DERIVANTI DA  |
|-------------|---------------------|------------|---------------|------------------|--|-------|--|
|             | Foglio              | Particella | Sub Porz      | Qualità Classe   | Superficie(m <sup>2</sup> )<br>ha are ca | Deduz |  |
| 1           | 6                   | 2161       | -             | SEMINATIVO 2     | 03 03                                    |       | Dominicale<br>L. 3.333   |
| Notifica    |                     |            |               |                  | Partita                                  | 5795  |  |
| Annotazioni |                     |            | S.R. = 263 MQ |                  |  |       | FRAZIONAMENTO del 01/03/1990 n. 511 /1/1990 in atti dal 19/03/1990 |

### Situazione dell'Immobile dal 01/03/1990

| N.          | DATI IDENTIFICATIVI |            |   | DATI CLASSAMENTO |  |       | DATI DERIVANTI DA   |
|-------------|---------------------|------------|---|------------------|--|-------|---|
|             | Foglio              | Particella | Sub Porz  | Qualità Classe   | Superficie(m <sup>2</sup> )<br>ha are ca | Deduz |   |
| 1           | 6                   | 2161       | -   | SEMINATIVO 2     | 05 24                                    |       | Dominicale<br>L. 5.764  |
| Notifica    |                     |            |   |                  | Partita                                  | 5795  |   |
| Annotazioni |                     |            | PER ESIGENZE D'UFFICIO SOSTITUISCE LA PARTICELLA 104. S.R. = 455 MQ |                  |  |       | VARIAZIONE D'UFFICIO del 01/03/1990 n. 86 .2/1990 in atti dal 19/03/1990 T. F. 511/90 |

L'instestazione alla data della richiesta deriva dai seguenti atti:

### Situazione degli intestati dal 11/06/1990

| N. | DATI ANAGRAFICI   | DIRITTI E ONERI REALI         |
|----|---|-------------------------------|
| 1  | ISTRUMENTO (ATTO PUBBLICO) del 11/06/1990 Voltura n. 3753 .1/1990 in atti dal 27/05/1994 Repertorio n. : 10658 Rogante: DE LUCA A Sede: SIRACUSA Registrazione: Sede: SIRACUSA n: 1969 del 27/06/1990 | Livellario fino al 27/05/1994 |

### Situazione degli intestati dal 01/03/1990

| N. | DATI ANAGRAFICI  | CODICE FISCALE | DIRITTI E ONERI REALI  |
|----|--|----------------|--|
| 1  |  |                |  |
| 2  | VARIAZIONE D'UFFICIO del 01/03/1990 n. 86.2/1990 in atti dal 19/03/1990 T.F.511/90 |                | (4) Diritto del concedente fino al 27/05/1994<br>Livellario fino al 11/06/1990 |

Data: 22/06/2006 - Ora: 10.33.33

**Visura storica per immobile**  
**Situazione degli atti informatizzati dall'impianto meccanografico al 22/06/2006**

Situazione dell'immobile che ha originato il precedente dal 01/03/1990

| N.   | DATI IDENTIFICATIVI |            |     |      | DATI CLASSAMENTO |                             |       |                        | DATI DERIVANTI DA   |  |
|--|---------------------|------------|-----|------|------------------|-----------------------------|-------|------------------------|---------------------|--|
|  | Foglio              | Particella | Sub | Porz | Qualità Classe   | Superficie(m²)<br>ha are ca | Deduz | Reddito                |                     |  |
| 1  | 6                   | 104        | -   | -    | SEMINATIVO 2     | 05 24                       |       | Dominicale<br>L. 5.764 | Agrario<br>L. 1.310 | VARIAZIONE D'UFFICIO del 01/03/1990 n. 86.1/1990<br>in atti dal 19/03/1990 T.F. 511/90 |
| Notifica<br>Annotazioni<br>VARIATA COMPRENDE LA PARTICELLA 105 |                     |            |     |      |                  |                             |       |                        |                     |  |

**Situazione dell'Immobile dall'impianto meccanografico**

| N.                       | DATI IDENTIFICATIVI |            |     |      | DATI CLASSAMENTO |                             |       |                        | DATI DERIVANTI DA |  |
|--------------------------|---------------------|------------|-----|------|------------------|-----------------------------|-------|------------------------|-------------------|--|
|                          | Foglio              | Particella | Sub | Porz | Qualità Classe   | Superficie(m²)<br>ha are ca | Deduz | Reddito                |                   |  |
| 1                        | 6                   | 104        | -   | -    | SEMINATIVO 2     | 03 10                       |       | Dominicale<br>L. 3.410 | Agrario<br>L. 775 | Impianto meccanografico del 03/01/1977 |
| Notifica<br>Partita 5795 |                     |            |     |      |                  |                             |       |                        |                   |  |

L'intestazione alla data della richiesta deriva dai seguenti atti:

**Situazione degli intestati dall'impianto meccanografico**

| N.  | DIRITTI E ONERI REALI                         | CODICE FISCALE |
|---|---|----------------|
| 1   | (4) Diritto del concedente fino al 01/03/1990 |                |
| 2   | Livellario fino al 01/03/1990                 |                |
| DATI DERIVANTI DA<br>Impianto meccanografico del 03/01/1977 |   |                |

Unità immobiliari n. 2

Ricevuta n. 24959 Tributi erariali: Euro 6,00

Rilasciata da: **Ufficio Provinciale di SIRACUSA** Richiedente: **C.T.U. G. COSTANZO**