

Direzione Provinciale di Treviso Ufficio Provinciale - Territorio - Direttore: PAOLO FRANZOSO

Comune: (TV) VITTORIO VENETO  
Foglio: 60  
Scala originale: 1:1000  
Dimensione cornice: 267.000 x 189.000 metri  
Protocollo pratica T243669/2022  
17-Gen-2022 14:20

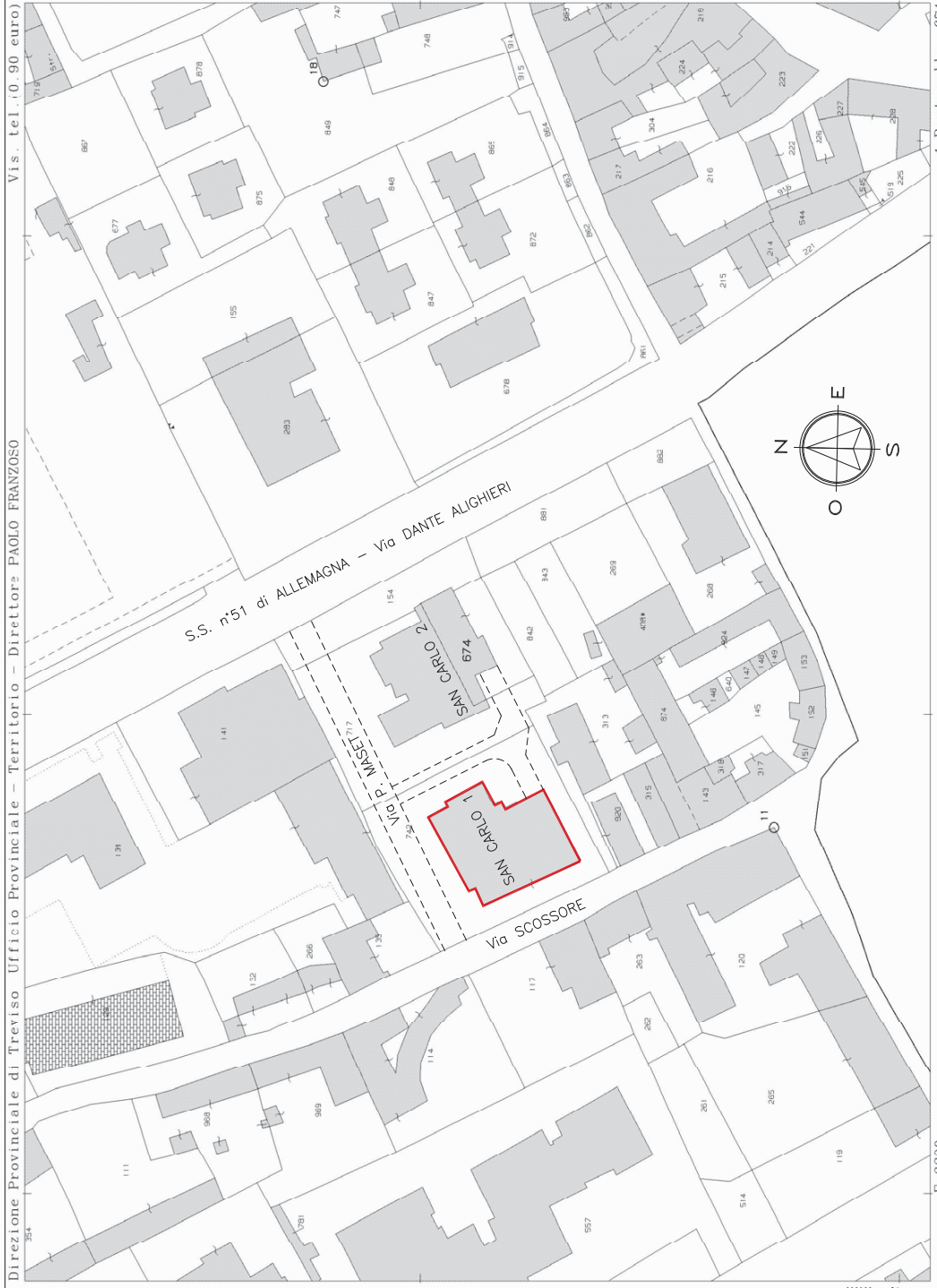

Vis. tel. 0.90 euro

I Part. cella: 674

N=600

E=3300

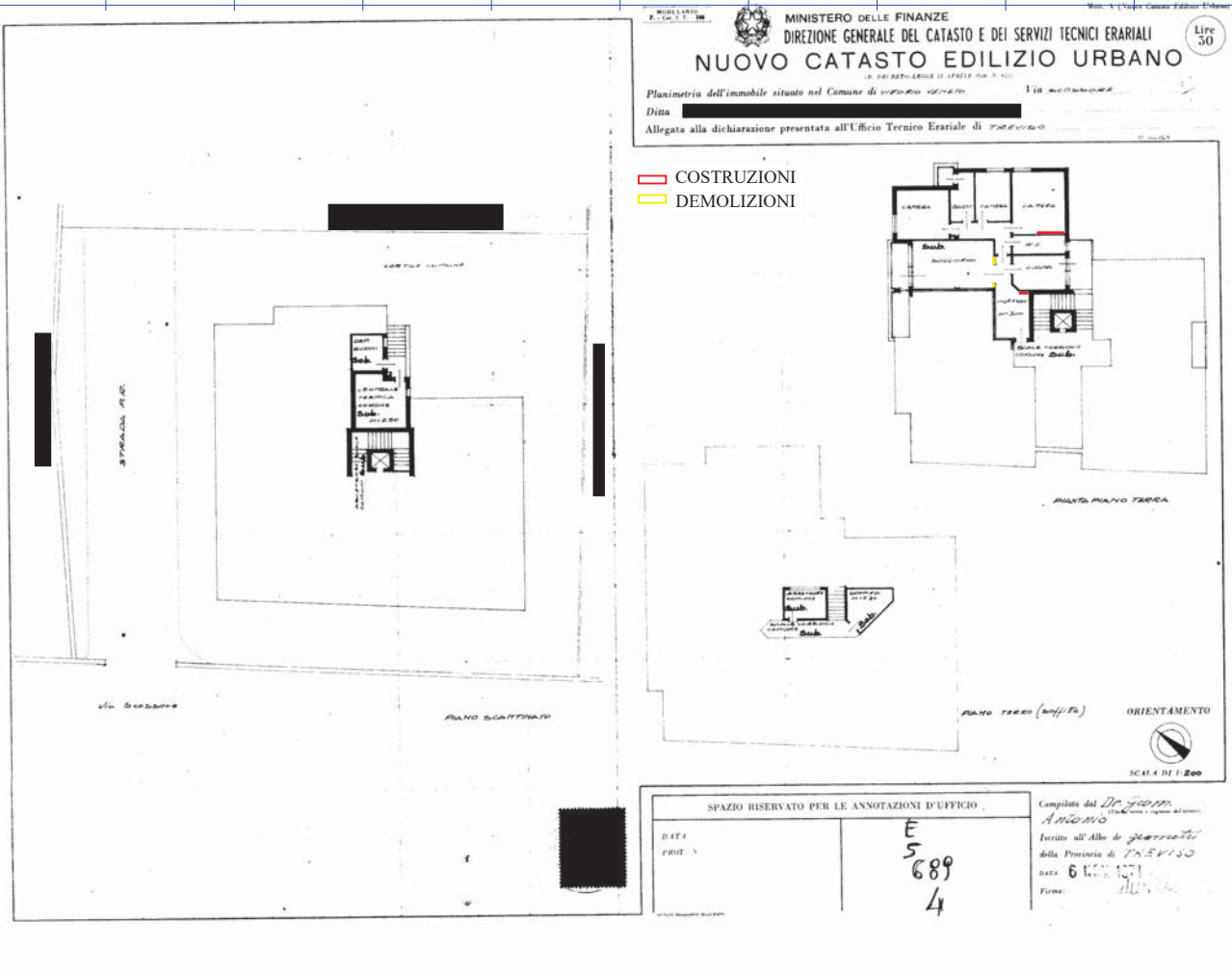

Catasto dei Fabbricati - Situazione al 17/01/2022 - Comune di VITTORIO VENETO(M089) - < Sez. urbana E - Foglio 5 - Particella 689 - Subalterno 4 >  
VIA SCOSSORE Piano T - 3

MODULARIO  
F. - Cat. S. T. - 315



MINISTERO DELLE FINANZE  
DIREZIONE GENERALE DEL CATASTO E DEI SERVIZI TECNICI ERARIALI  
**NUOVO CATASTO EDILIZIO URBANO**

(R. DECRETO-LEGGE 13 APRILE 1939, N. 652)

Mod. B (Nuovo Catasto Edilizio Urbano)

Lire  
20  
654  
14

Planimetria dell'immobile situato nel Comune di VITTORIO VENETO Via SCOSSORE

Ditta [REDACTED]

Allegata alla dichiarazione presentata all'Ufficio Tecnico Erariale di TREVISO

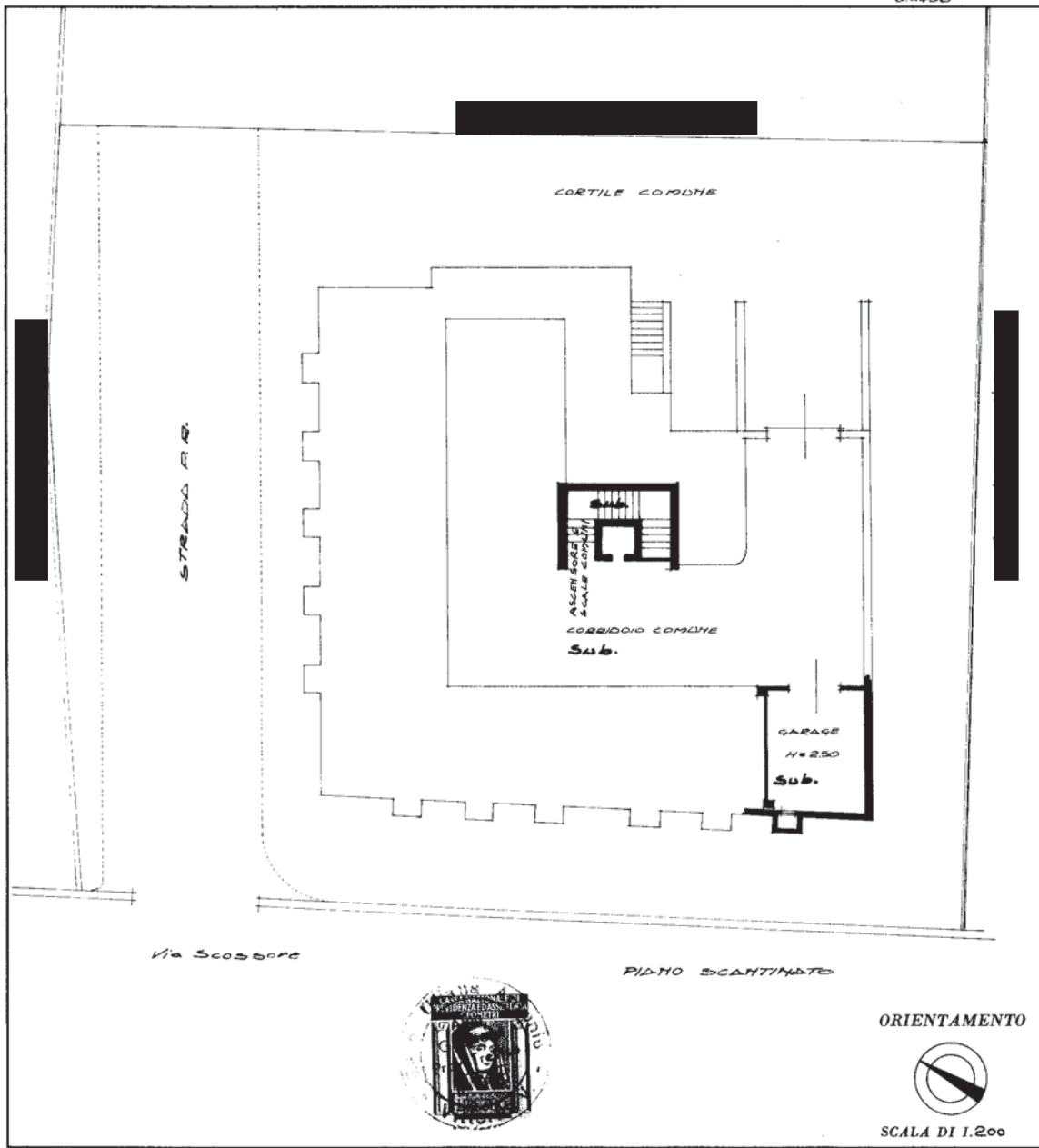

| SPAZIO RISERVATO PER LE ANNOTAZIONI D'UFFICIO |                     |
|---|---------------------|
| DATA  | E<br>5<br>689<br>14 |
| PROT. N°                                      |                     |

Compilata dal Ant. Serran  
(Titolo, nome e cognome del tecnico)  
Antonio Serran  
Iscritto all'Albo de geometri  
della Provincia di TREVISO  
DATA 17/01/2022  
Firma: Ant. Serran

Catasto dei Fabbricati - Situazione al 17/01/2022 - Comune di VITTORIO VENETO(M089) - < Sez. urbana E - Foglio 5 - Particella 689 - Subalterno 14 >  
Inquadratura  
VIA SCOSSORE Piano S1

Ultima planimetria in atti