

Appartamento al 1° piano con deposito e corte pertinenziali al piano terra in via Sancello snc – Mondragone (Ce)

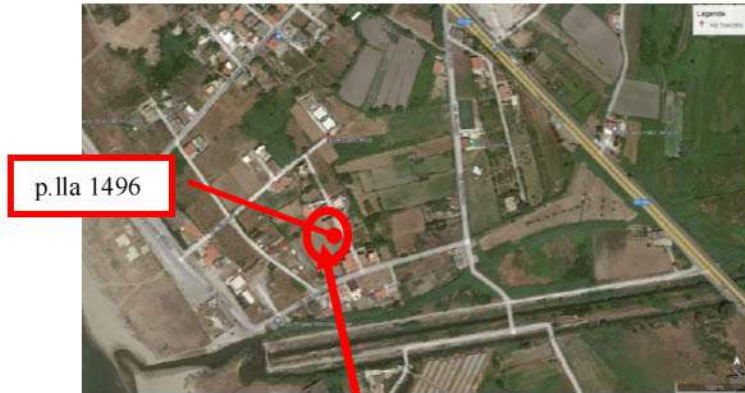

**Figura 1 Localizzazione dei beni pignorati**

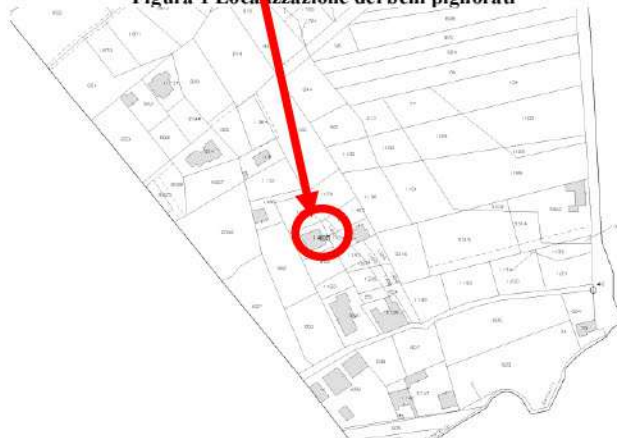

**Figura 2 Mappa catastale con l'individuazione della particella**



**Figura 3 via Sancello in Mondragone**



**Figura 4 traversa di via Sancello in Mondragone**



**Figura 5 Accesso pedonale e carrabile dalla traversa di via Sancello snc in Mondragone**

Appartamento al 1° piano con deposito e corte pertinenziali al piano terra in via Sancello snc – Mondragone (Ce)

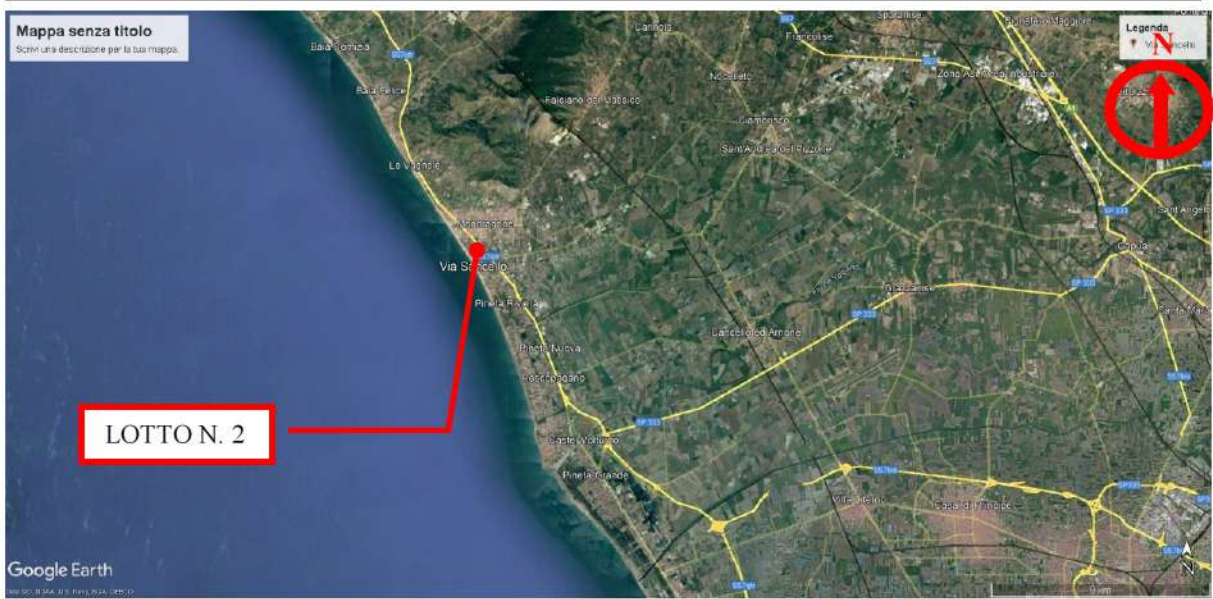

**Figura 6 Collocazione del LOTTO N.2 nel contesto urbano del Comune di Mondragone**



**Figura 7 facciata nord del fabbricato a cui appartengono gli immobili pignorati**



**Figura 8 facciata est del fabbricato a cui appartengono gli immobili pignorati**



**Figura 9 cortile comune di accesso di cui al sub 6 della particella 1496 del foglio 25**



**Figura 10 rampa di scale esterna per accesso al LOTTO N.2**



Figura 11 cucina



Figura 12 cucina



Figura 13 disimpegno



Figura 14 disimpegno



Figura 15 bagno



Figura 16 ripostiglio



Figura 17 camera da letto 1



Figura 18 camera da letto 1



**Figura 19 camera da letto 2**



**Figura 20 camera da letto 2**

LOTTO N.2  
 APPARTAMENTO AL PRIMO PIANO CON DEPOSITO AL PIANO TERRA  
 PARTICELLA 1496 SUB 2

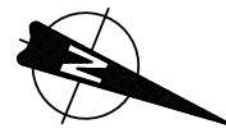

PIANTA PRIMO PIANO

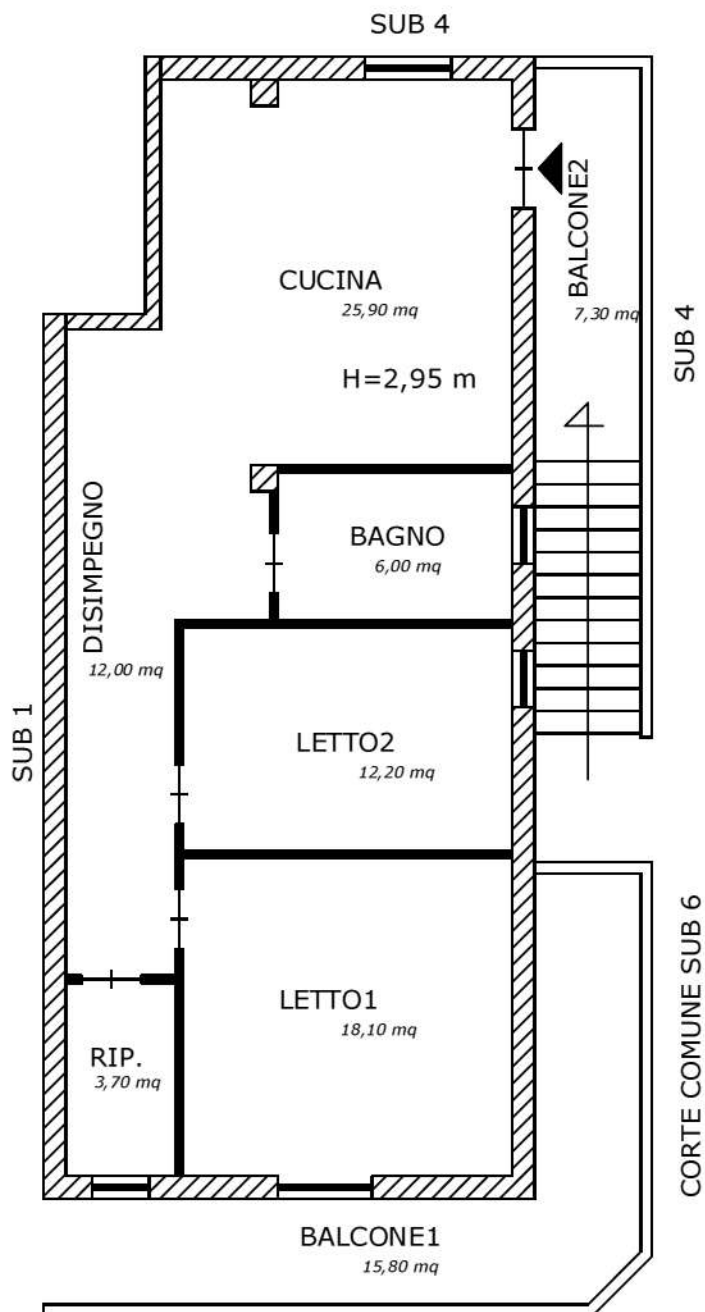

PIANTA PIANO TERRA

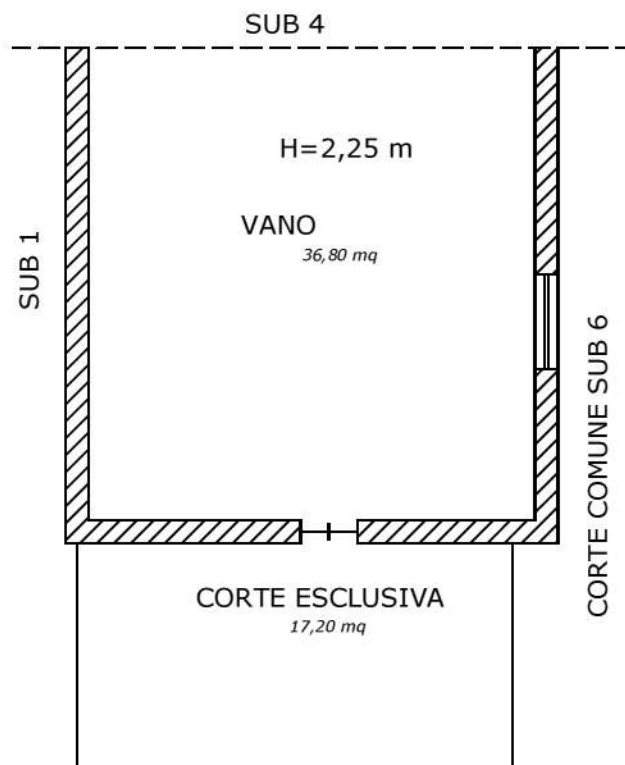

Esperto Stimatore: Dr. Ing. Enrico Rossetti

LOTTO N.2 - APPARTAMENTO AL PRIMO PIANO CON DEPOSITO AL PIANO TERRA - via Sancello snc - Mondragone (Ce)  
 N.C.E.U.- Comune di Mondragone Foglio 25 Particella 1496 sub.2

scala 1:100

