

Appartamento al 1° piano con deposito e corte pertinenziali al piano terra in via Sancello snc – Mondragone (Ce)



Figura 1 Localizzazione dei beni pignorati



Figura 2 Mappa catastale con l'individuazione della particella



Figura 3 via Sancello in Mondragone

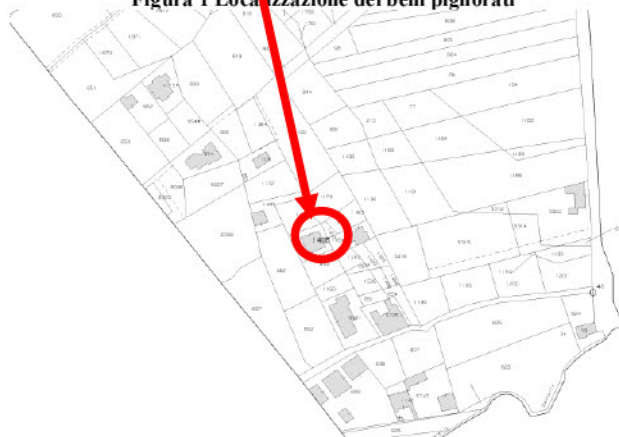

Figura 4 traversa di via Sancello in Mondragone



Figura 5 Accesso pedonale e carrabile dalla traversa di via Sancello snc in Mondragone

Appartamento al 1° piano con deposito e corte pertinenziali al piano terra in via Sancello snc – Mondragone (Ce)



Figura 6 Collocazione del LOTTO N.1 nel contesto urbano del Comune di Mondragone



Figura 7 facciata nord del fabbricato a cui appartengono gli immobili pignorati

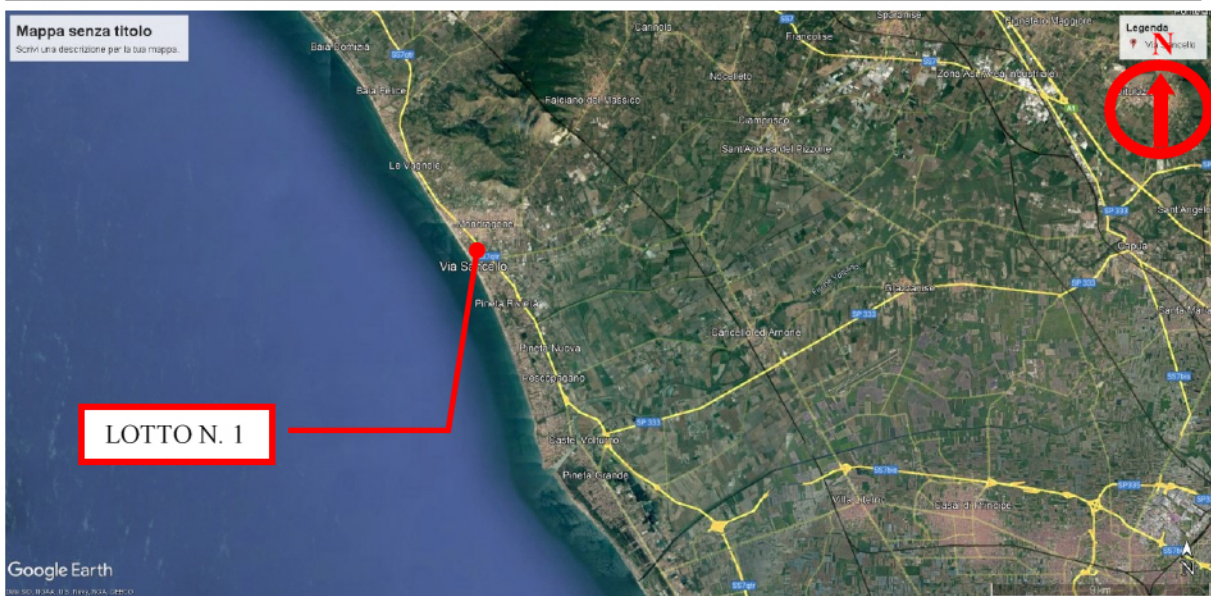

Figura 8 facciata est del fabbricato a cui appartengono gli immobili pignorati



Figura 9 cortile comune di accesso di cui al sub 5 della particella 1496 del foglio 25



Figura 10 rampa di scale esterna per accesso al LOTTO N.1



Figura 11 cucina

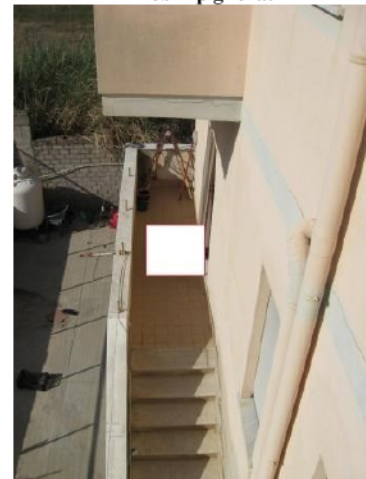

Figura 12 cucina

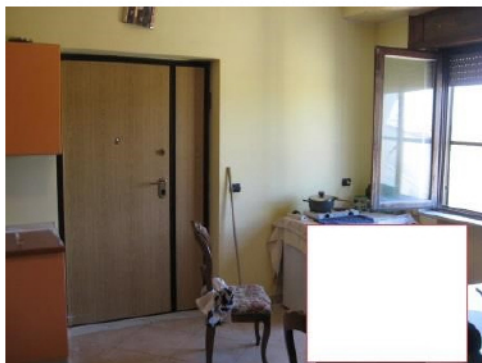

Figura 13 disimpegno



Figura 14 ripostiglio



Figura 15 bagno



Figura 16 bagno



Figura 17 camera da letto 1



Figura 18 camera da letto 1



Figura 19 camera da letto 2



Figura 20 camera da letto 2

LOTTO N.1

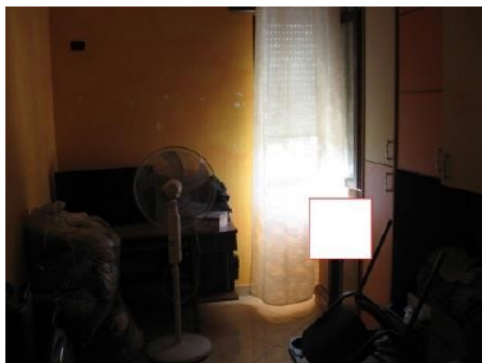
APPARTAMENTO AL PRIMO PIANO CON DEPOSITO AL PIANO TERRA PARTICELLA 1496 SUB 1

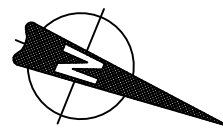

PIANTA PRIMO PIANO

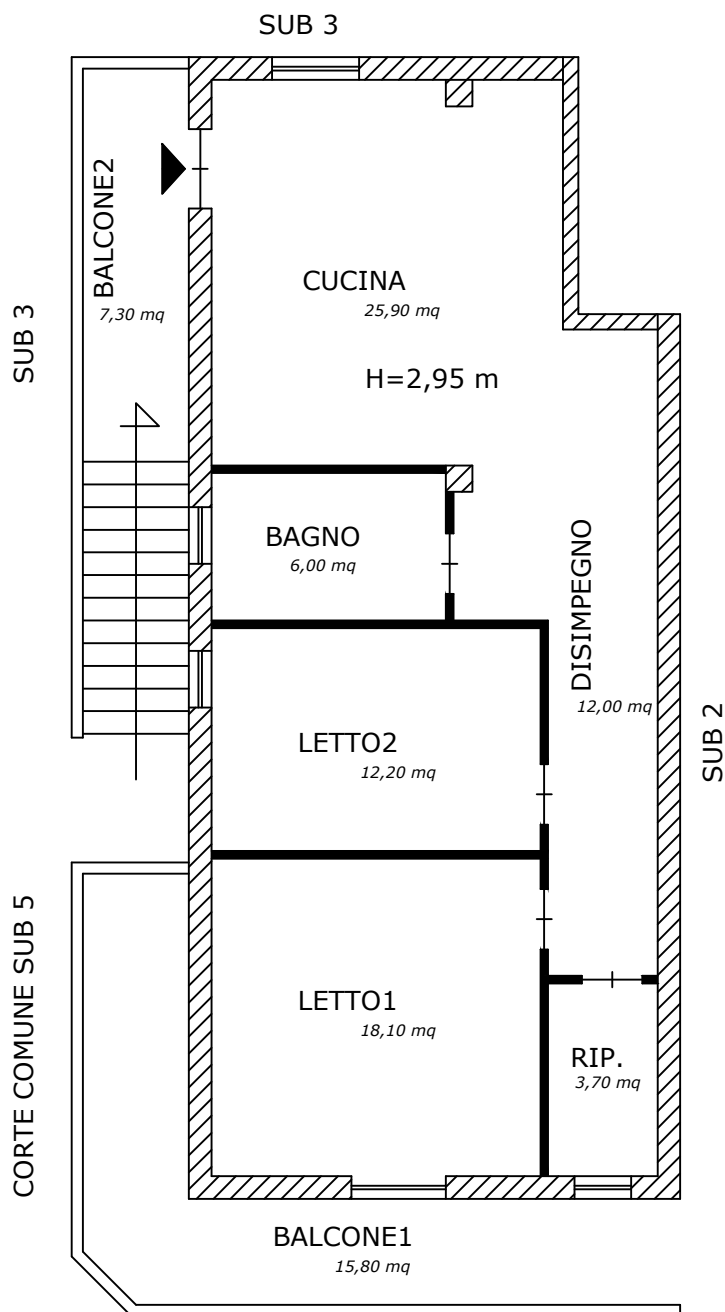

PIANTA PIANO TERRA

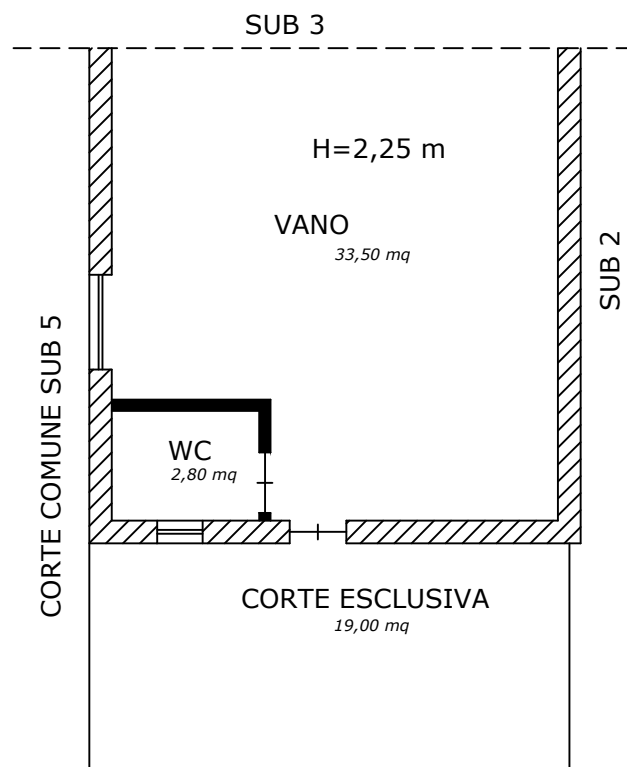

Esperto Stimatore: Dr. Ing. Enrico Rossetti

LOTTO N.1 - APPARTAMENTO AL PRIMO PIANO CON DEPOSITO AL PIANO TERRA - via Sancello snc - Mondragone (Ce)

N.C.E.U.- Comune di Mondragone Foglio 25 Particella 1496 sub.1

scala 1:100

