

23-Nov-2022 11:40:12
 Scala originale: 1:2000
 Dimensione cornice: 534.000 x 378.000 metProtocollo pratica T147896/2022

N=35600

E=15600

ELABORATO PLANIMETRICO

Compilato da:
Saba Francesco Michele
Iscritto all'albo:
Architetti
Prov. Nuoro N. 257

Comune di Nuoro Protocollo n. NU0122846 del 23/12/2016
Sezione: Foglio: 43 Particella: 1577 Tipo Mappale n. del

Dimostrazione grafica dei subalterni Scala 1 : 500

ELABORATO PLANIMETRICO

PIANO SEMINTERRATO

PIANO TERRA

PIANO PRIMO

VIA SALVATORE PIRISI

ALTRA DITTA - PART 1373

ALTRA DITTA - PART 1371

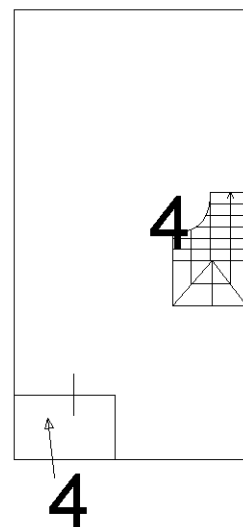
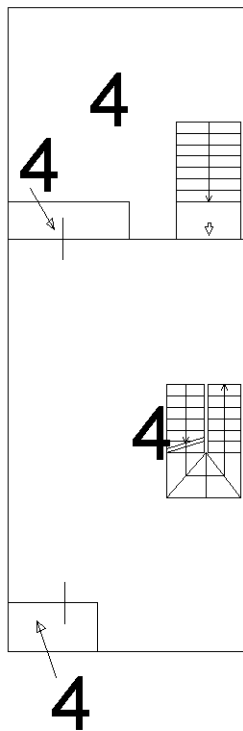
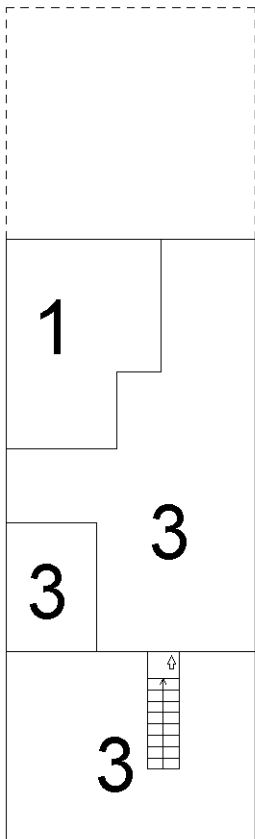

AREA COMUNALE
PART.2200



Ultima planimetria in atti



Agenzia delle Entrate
CATASTO FABBRICATI
Ufficio Provinciale di
Nuoro

Dichiarazione protocollo n. NU0122846 del 23/12/2016

Planimetria di u.i.u. in Comune di Nuoro

Via Salvatore Pirisi

civ. 27

Identificativi Catastali:

Sezione:

Foglio: 43

Particella: 1577

Subalterno: 4

Compilata da:

Saba Francesco Michele

Iscritto all'albo:

Architetti

Prov. Nuoro

N. 257

Scheda n. 1

Scala 1:100

PIANO TERRA

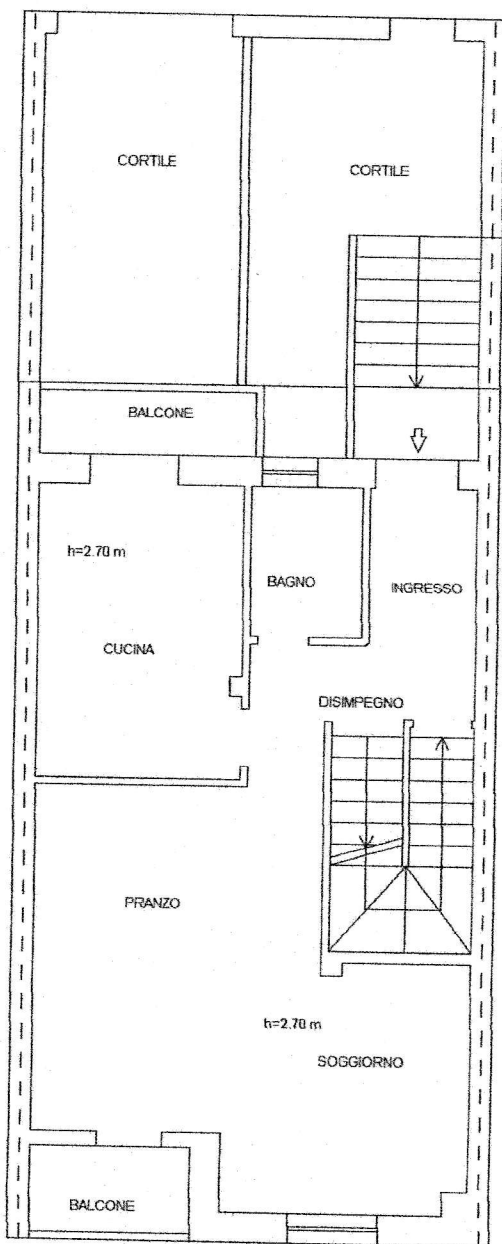

PIANO PRIMO

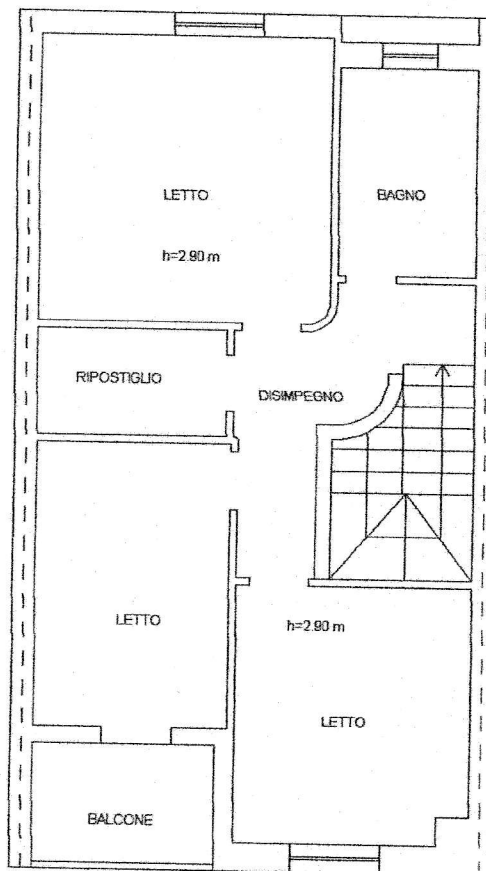

Ultima planimetria in atti

Data: 12/04/2023 - n. T404037 - Richiedente: CDNLSN75E09F9790

Totale schede: 1 - Formato di acquisizione: A4(210x297) - Formato stampa richiesto: A4(210x297)



**Agenzia delle Entrate
CATASTO FABBRICATI
Ufficio Provinciale di
Nuoro**

Dichiarazione protocollo n. NU0122846 del 23/12/2016

Planimetria di u.i.u. in Comune di Nuoro

Via Don Gavino Lai

civ. SNC

Identificativi Catastali:

Sezione:
Foglio: 43
Particella: 1577
Subalterno: 3

Compilata da:
Saba Francesco Michele
Iscritto all'albo:
Architetti

Prov. Nuoro

N. 257

Scheda n. 1

Scala 1:100

PIANO SEMINTERRATO

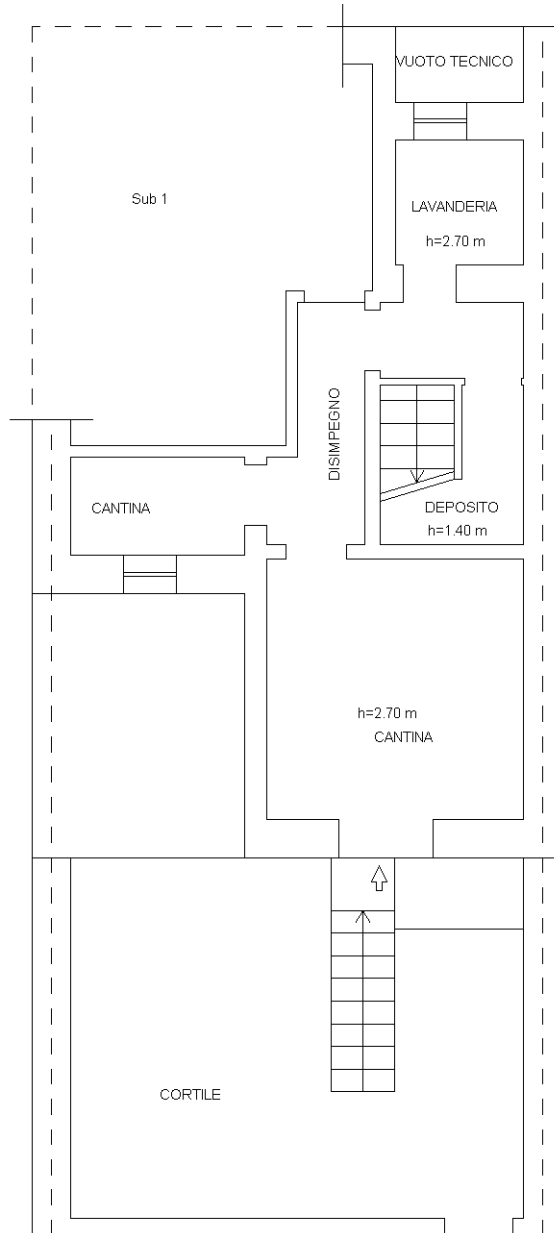

Ultima planimetria in atti

