

Studio Professionale d'Ingegneria

Ing. MARCO CATTANEO

TRIBUNALE DI PAVIA

SEZIONE CIVILE – UFFICIO ESECUZIONI IMMOBILIARI

R.G.E. 194/2024 e 200/2024 riunite

Creditore procedente:

Giudice:

Dott. Erminio Rizzi

ALLEGATO 2

Planimetrie delle Unità Immobiliari

C.T.U.:

Ing. Marco Cattaneo



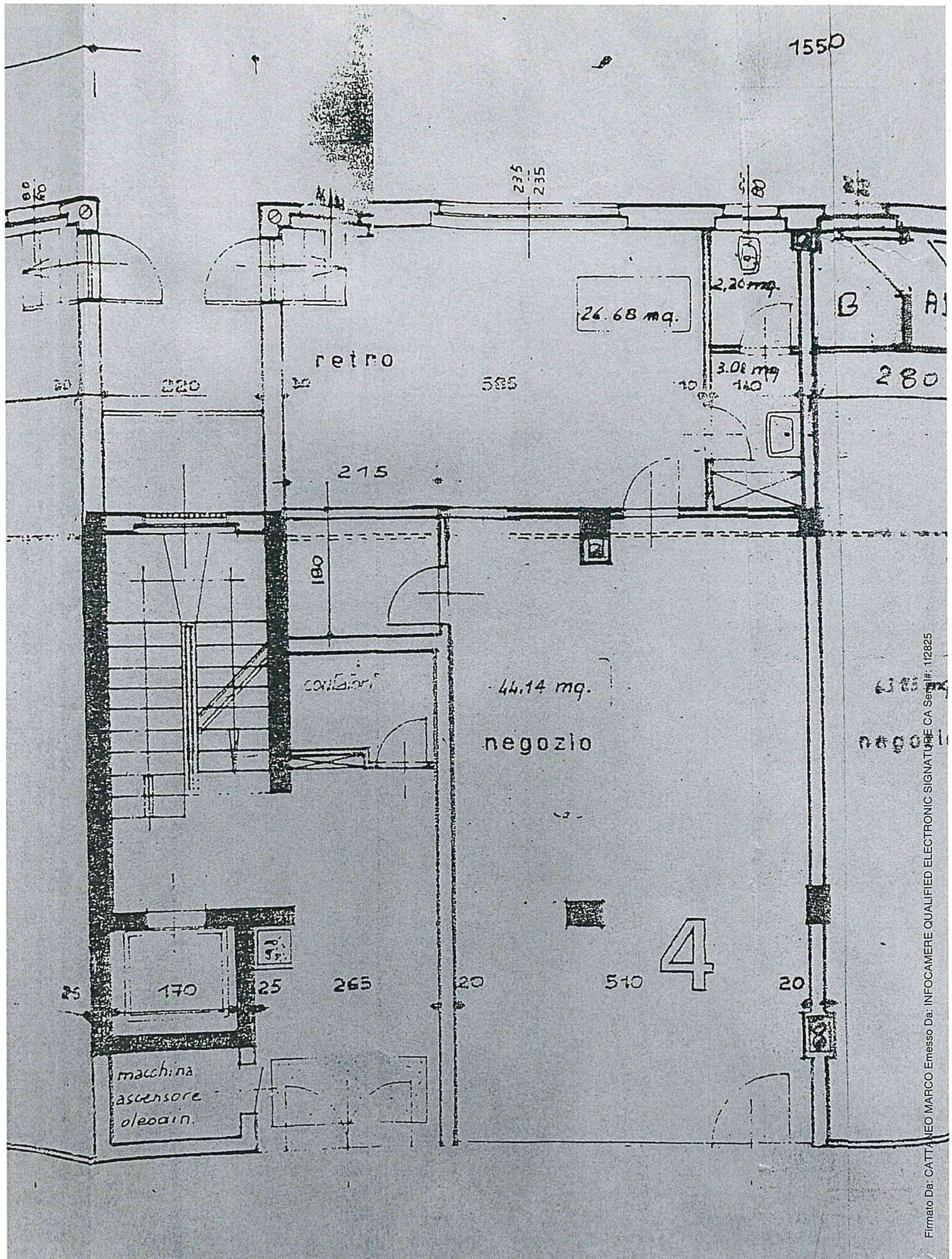

Firmato Da: CATTALINO MARCO Emesso Da: INFOCAMERE QUALIFIED ELECTRONIC SIGNATURE CA Serial#: 112825



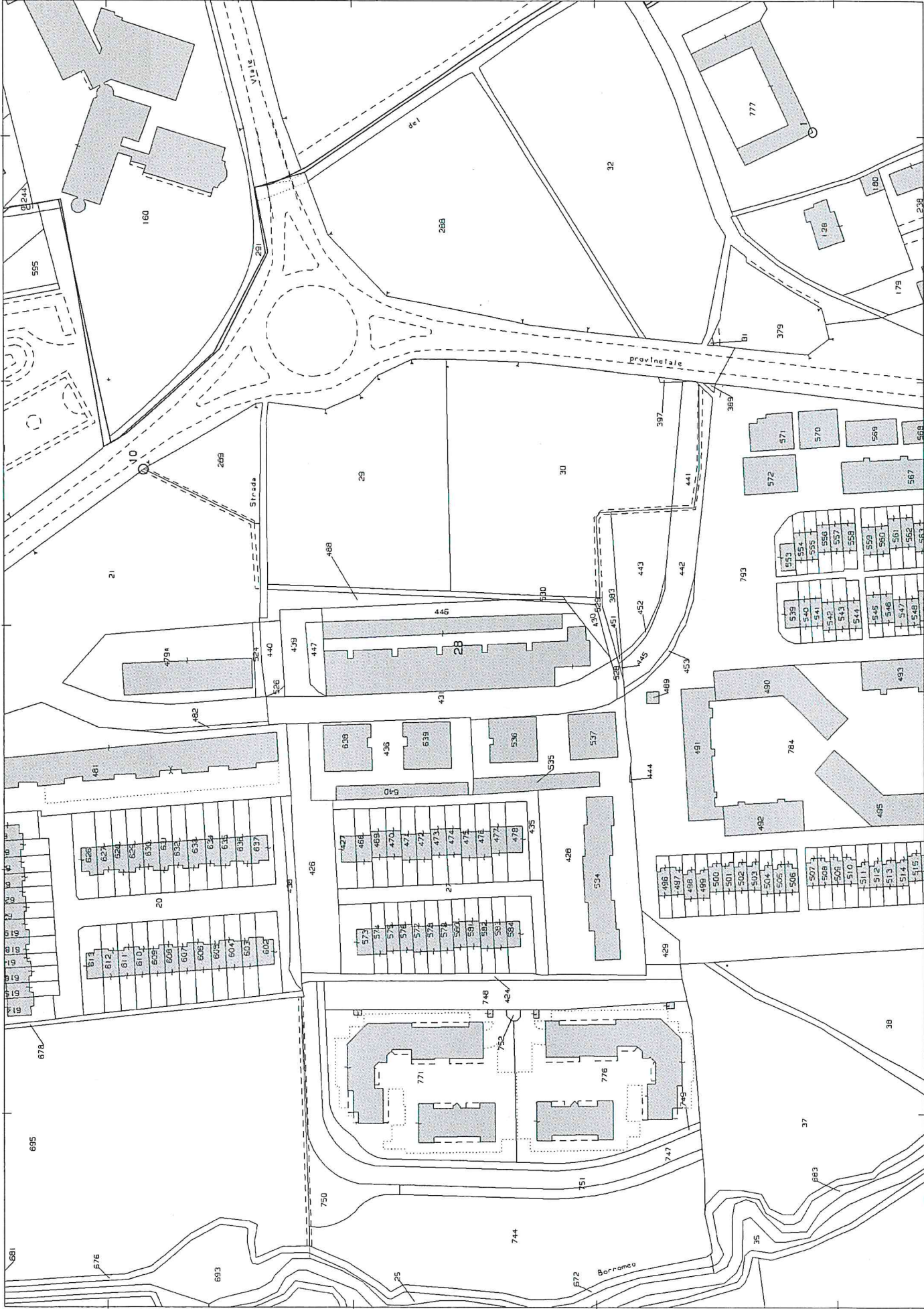

Comune: (MI) ZIBIDO SAN GIACOMO
Foglio: 9
Scala originale: 1:2000
Dimensione cornice: 534.000 x 378.000 metri
Protocollo pratica T326178/2024
17-Giu-2024 16:44:40



* MOD. AN (CEU) *

MINISTERO DELLE FINANZE
DIREZIONE GENERALE DEL CATASTO E DEI SS.TT.EE.

CATASTO EDILIZIO URBANO (RDL 13-4-1939, n. 852)

Planimetria di u.t.u. in Comune di ZIBIDO S. GIACOMO via MOZART n. 28 - 38

MAPPALE 28 - Sub 1 Beni Comuni non Consensibili - Cortile, Atrio, Scale, Ascensori, Immondozze al Passaggio, Portico.

Sub 2	Negozio al P.T.	Alloggio al P.2. sc F
Sub 3	Negozio al P.T.	Alloggio al P.3. sc F
Sub 4	Negozio al P.T.	Alloggio al P.3. sc F
Sub 5	Negozio al P.T.	Autobox al P.T.
Sub 6	Negozio al P.T.	Autobox al P.T.
Sub 7	Negozio al P.T.	Autobox al P.T.
Sub 8	Negozio al P.T.	Autobox al P.T.
Sub 9	Negozio al P.T.	Autobox al P.T.
Sub 10	Negozio al P.T.	Autobox al P.T.
Sub 11	Negozio al P.T.	Autobox al P.T.
Sub 12	Negozio al P.T.	Autobox al P.T.
Sub 13	Locale al P.T. comune (da Sub 2 a 19)	Autobox al P.T.
Sub 14	Alloggio al P.1. sc A	Autobox al P.T.
Sub 15	Alloggio al P.1. sc A	Autobox al P.T.
Sub 16	Alloggio al P.2. sc A	Autobox al P.T.
Sub 17	Alloggio al P.2. sc A	Autobox al P.T.
Sub 18	Alloggio al P.3. sc A	Autobox al P.T.
Sub 19	Alloggio al P.3. sc A	Autobox al P.T.
Sub 20	Alloggio al P.3. sc A	Autobox al P.T.
Sub 21	Alloggio al P.1. sc B	Autobox al P.T.
Sub 22	Alloggio al P.2. sc B	Autobox al P.T.
Sub 23	Alloggio al P.2. sc B	Autobox al P.T.
Sub 24	Alloggio al P.3. sc B	Autobox al P.T.
Sub 25	Alloggio al P.3. sc B	Autobox al P.T.
Sub 26	Alloggio al P.1. sc C	Autobox al P.T.
Sub 27	Alloggio al P.1. sc C	Autobox al P.T.
Sub 28	Alloggio al P.2. sc C	Autobox al P.T.
Sub 29	Alloggio al P.2. sc C	Autobox al P.T.
Sub 30	Alloggio al P.3. sc C	Autobox al P.T.
Sub 31	Alloggio al P.3. sc C	Autobox al P.T.
Sub 32	Alloggio al P.1. sc D	Autobox al P.T.
Sub 33	Alloggio al P.1. sc D	Autobox al P.T.
Sub 34	Alloggio al P.2. sc D	Autobox al P.T.
Sub 35	Alloggio al P.2. sc D	Autobox al P.T.
Sub 36	Alloggio al P.3. sc D	Autobox al P.T.
Sub 37	Alloggio al P.3. sc D	Autobox al P.T.
Sub 38	Alloggio al P.1. sc E	Autobox al P.T.
Sub 39	Alloggio al P.1. sc E	Autobox al P.T.
Sub 40	Alloggio al P.2. sc E	Autobox al P.T.
Sub 41	Alloggio al P.2. sc E	Autobox al P.T.
Sub 42	Alloggio al P.3. sc E	Autobox al P.T.
Sub 43	Alloggio al P.3. sc E	Autobox al P.T.
Sub 44	Alloggio al P.1. sc F	Autobox al P.T.
Sub 45	Alloggio al P.1. sc F	Autobox al P.T.
Sub 46	Alloggio al P.2. sc F	Autobox al P.T.
Sub 47	Alloggio al P.2. sc F	Autobox al P.T.

* MODULINO F. 10 (red. 400) *

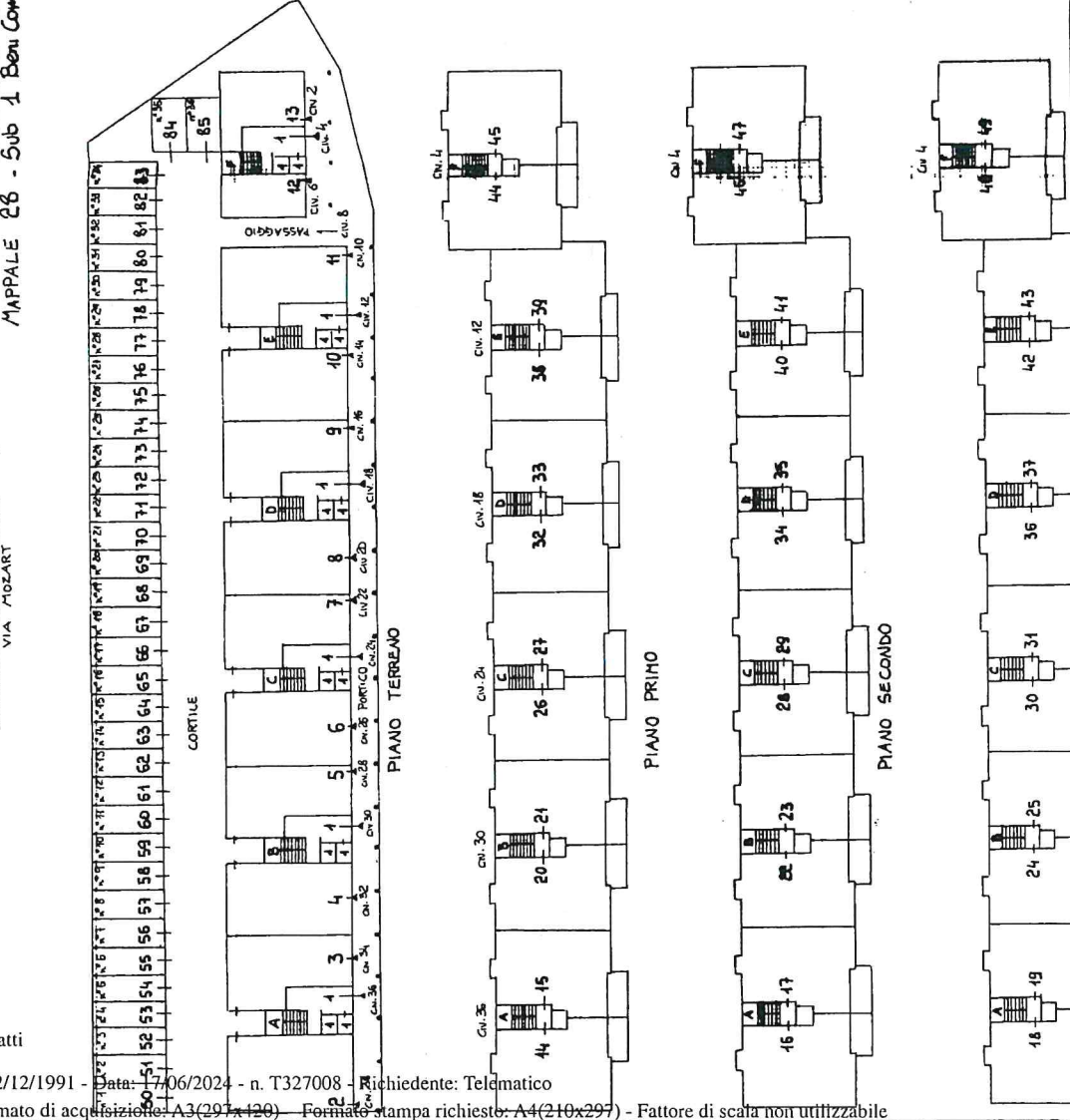

Dichiarazione di N.C.
 Denuncia di variazione
 Identificativi catastali
 F. 9
 n. 28 sub

Compilata dal Geom. LANZA (nome, cognome e nome)
 Iscritto all'albo dei Geometri della provincia di TAVIA, data 04/12/91 Firma

SCALA DI 1:500
 RISERVATO ALL'UFFICIO

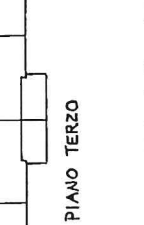

Ultima planimetria in atti

MODULARIO
F. rig. rend. 497



MINISTERO DELLE FINANZE

DIREZIONE GENERALE DEL CATASTO E DEI SS TT.EE.

CATASTO EDILIZIO URBANO (RDL 13-4-1939, n. 652)

MOD. BN (CEU)

LIRE
250

Planimetria di u.i.u. in Comune di ZIBIDO S. GIACOMO via MOZART civ. 28

proprietà di
terzi

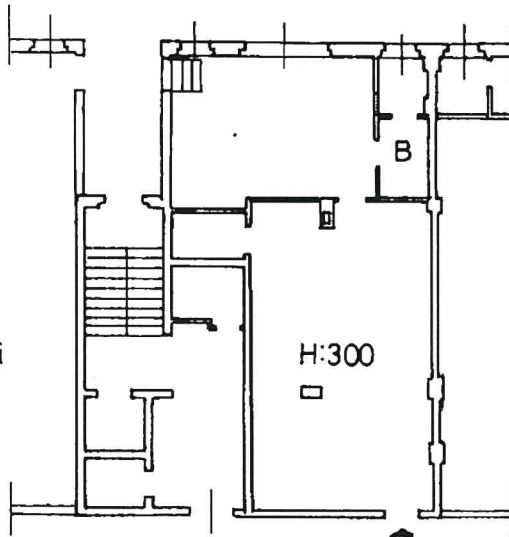

proprietà di
terzi

ORIENTAMENTO

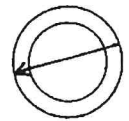

SCALA DI 1:200

TERRENO

Dichiarazione di N.C.
Denuncia di variazioni

Compilata dal **geom. LANZA**
(titolo, cognome e nome)
ANGELO SANDRO

Iscritto all'albo dei **geometri**

RISERVATO ALL'UFFICIO

Ultima planimetria in atti
Identificativi catastali

Data presentazione: 12/12/1991 - Data: 17/06/2024 - n. T329791 - Richiedente: CTTMRC70T01G388B
della provincia di **P.A.V.A.** n. **2844**
Totale fogli **5** - Formato di acquisizione: A4(210x297) - Formato stampa richiesto: A4(210x297)
data **04/12/91** Firma **LANZA**



Catasto dei Fabbricati - Situazione al 17/06/2024 - Comune di ZIBIDO SAN GIACOMO(MI176) - < Foglio 9 - Particella 28 - Subalterno 5 >
Firmato DA **ANGELO SANDRO** - Informatore QUALIFIED-ELECTRONIC-SIGNATURE CA-504444-14995

