

**ALLEGATO 03**

*Elaborati Grafici*

**LOTTO 1**

***Fabbricato Civile***

*MISILISCEMI (già Trapani) – Strada Baglio D'Antoni n.1*  
**(Misiliscemi Fg. 52 p.lla 189 sub.2)**

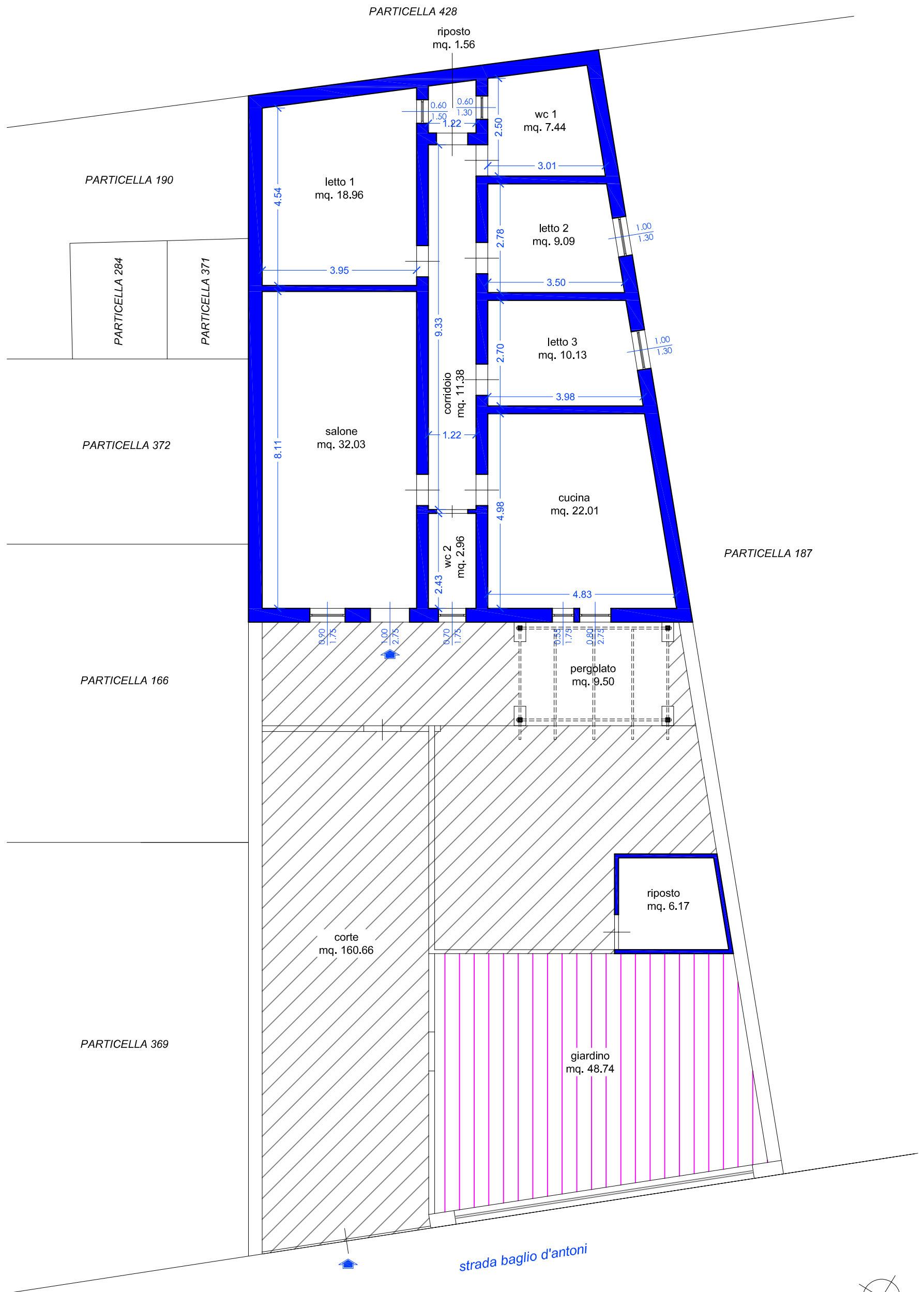

scala 1:100

PIANTA PIANO TERRA (H mt. 3.30)

**LOTTO 2**

***Fabbricati con annesso terreno  
MISILISCEMI (già Trapani) – Via Fiorame n.4  
(Misiliscemi Fg. 52 p.lle 495 e 456)***

SCHEMA GENERALE PARTICELLA 495 (mq. 360) e 456 (mq. 2.690)  
(Part. 495 al netto dell'area di sedime del fabbricato mq. 140)  
(Part. 456 al netto dell'area di sedime del fabbricato mq. 1.774,91)

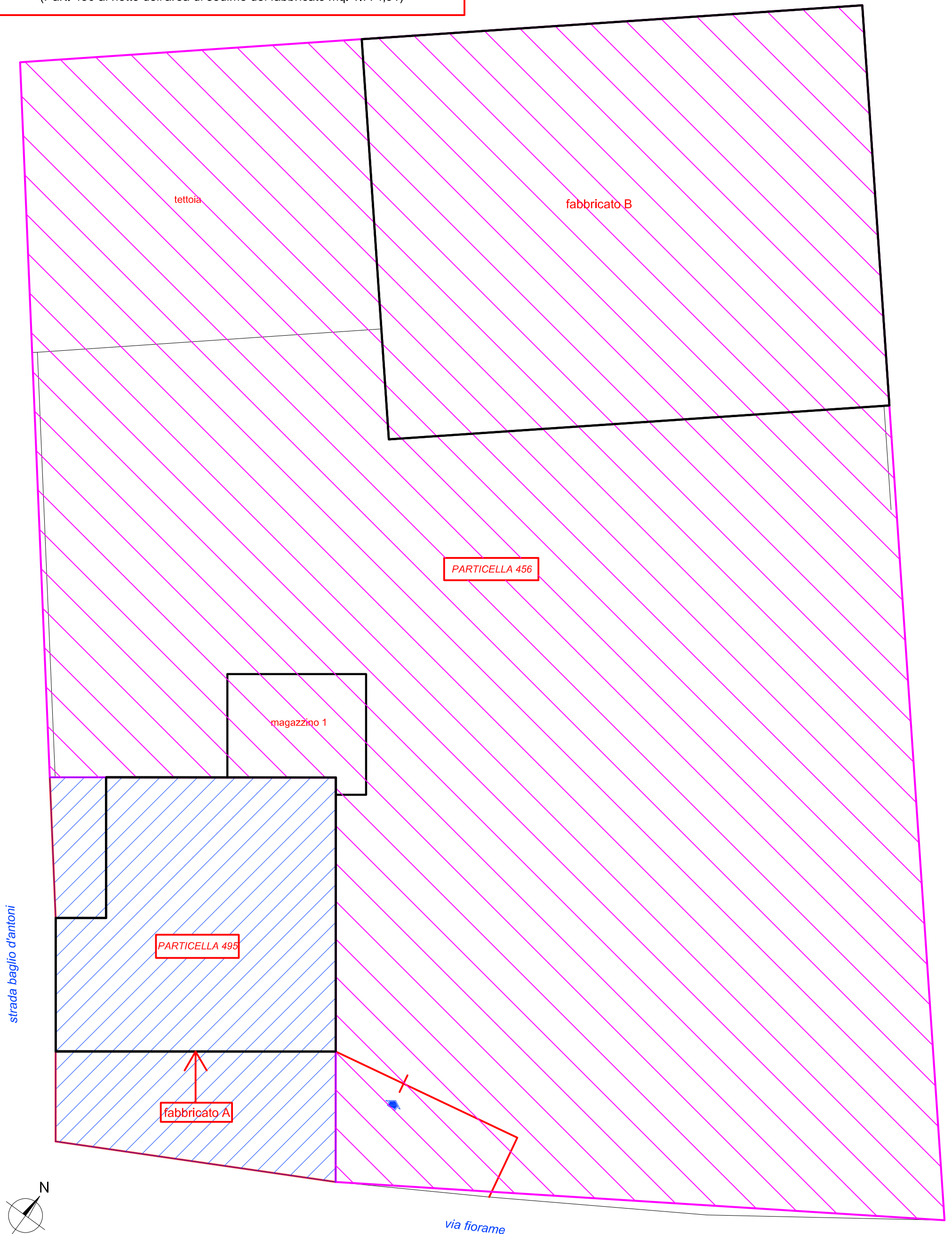

strada baglio d'antoni

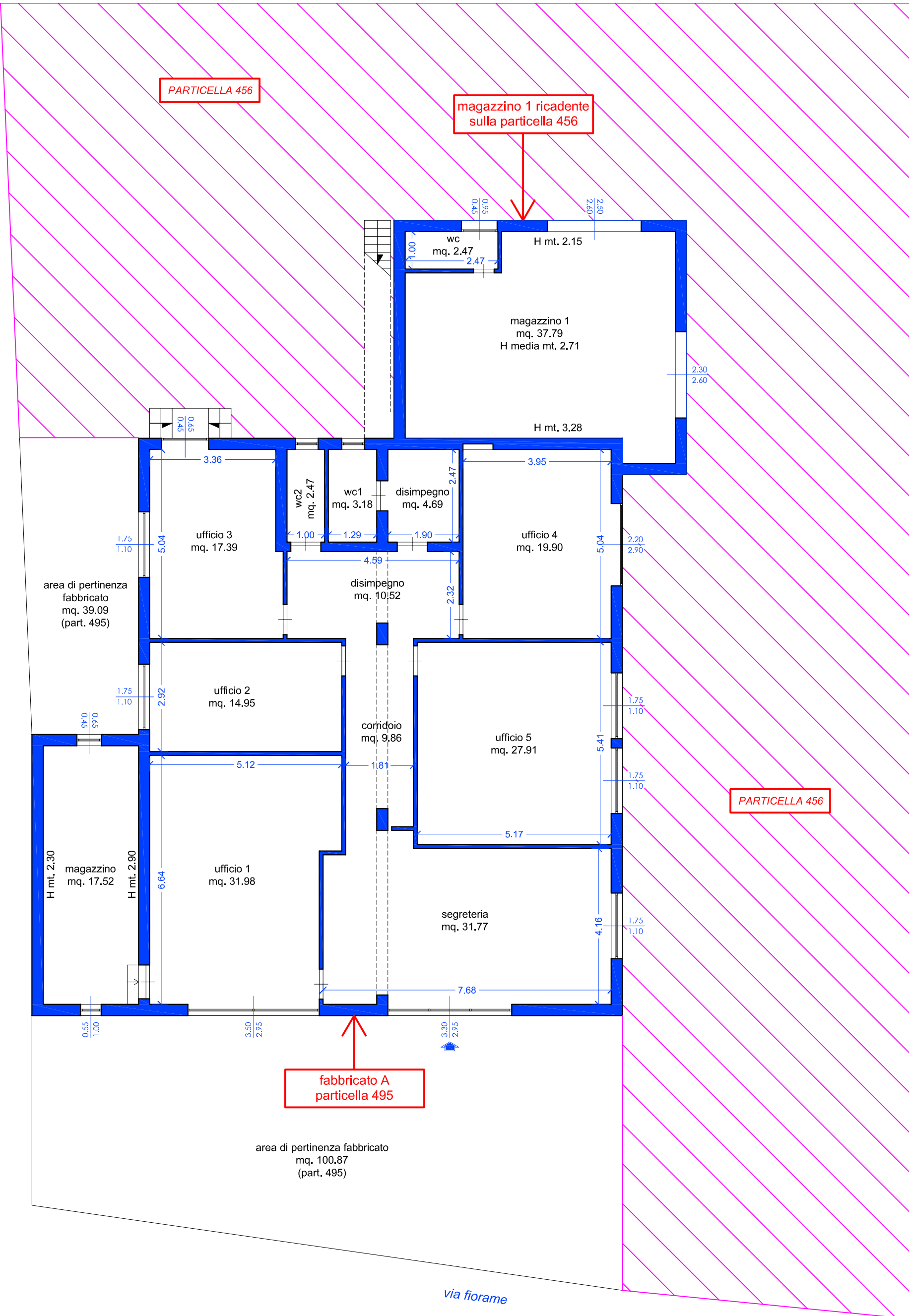

PARTICELLA 456

magazzino 1 ricadente sulla particella 456

PARTICELLA 456

fabbricato A particella 495

area di pertinenza fabbricato mq. 100.87 (part. 495)

PIANTA PIANO TERRA (H mt. 3.85)

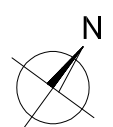

scala 1:100

strada baglio d'antoni

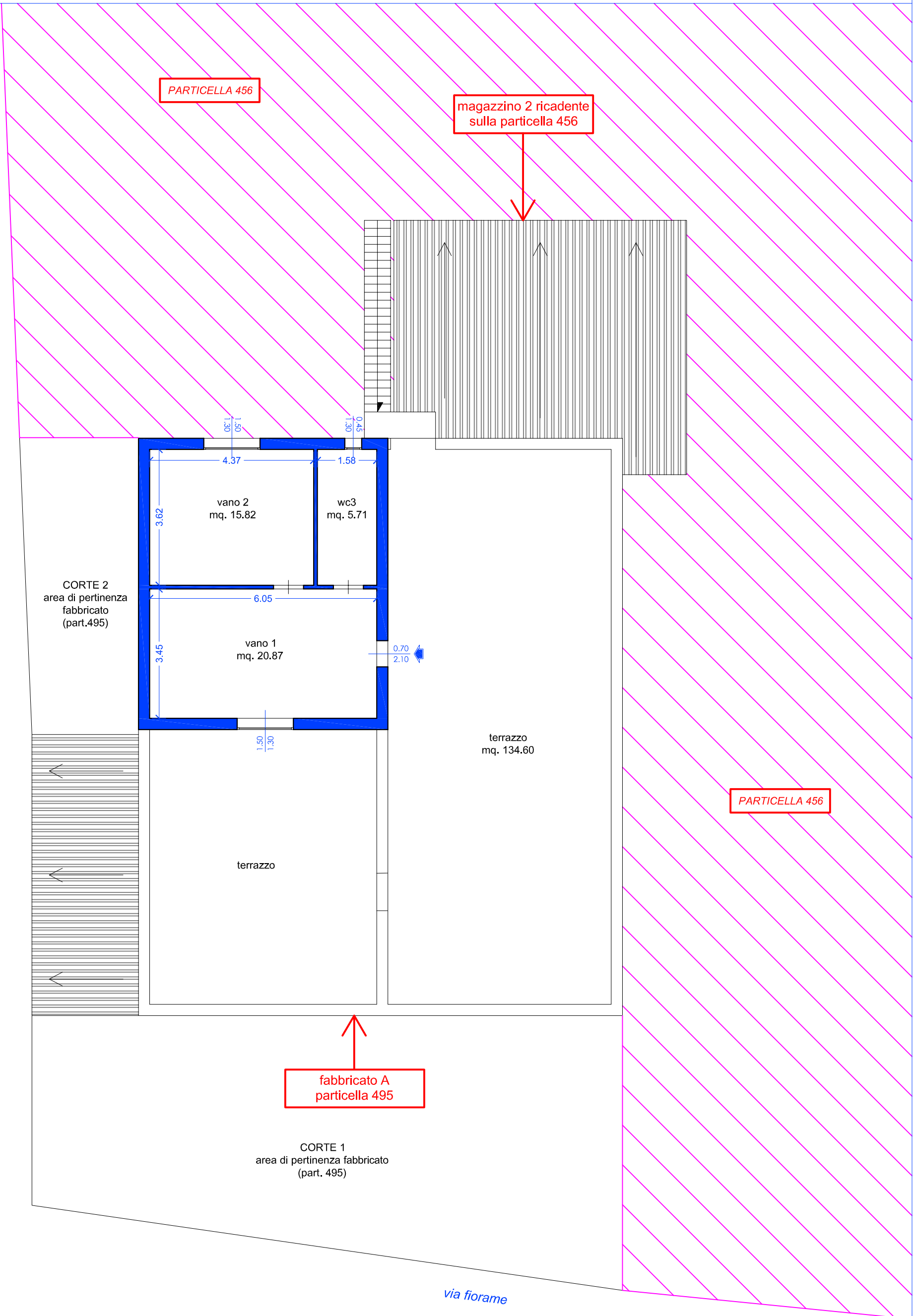

PARTICELLA 456

magazzino 2 ricadente sulla particella 456

PARTICELLA 456

fabbricato A  
particella 495

CORTE 1  
area di pertinenza fabbricato  
(part. 495)

CORTE 2  
area di pertinenza  
fabbricato  
(part.495)

vano 2  
mq. 15.82

wc3  
mq. 5.71

vano 1  
mq. 20.87

terrazzo  
mq. 134.60

terrazzo

PIANTA PIANO PRIMO (H mt. 2.40)

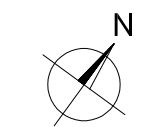

scala 1:100

via fiorame

PARTICELLA 456

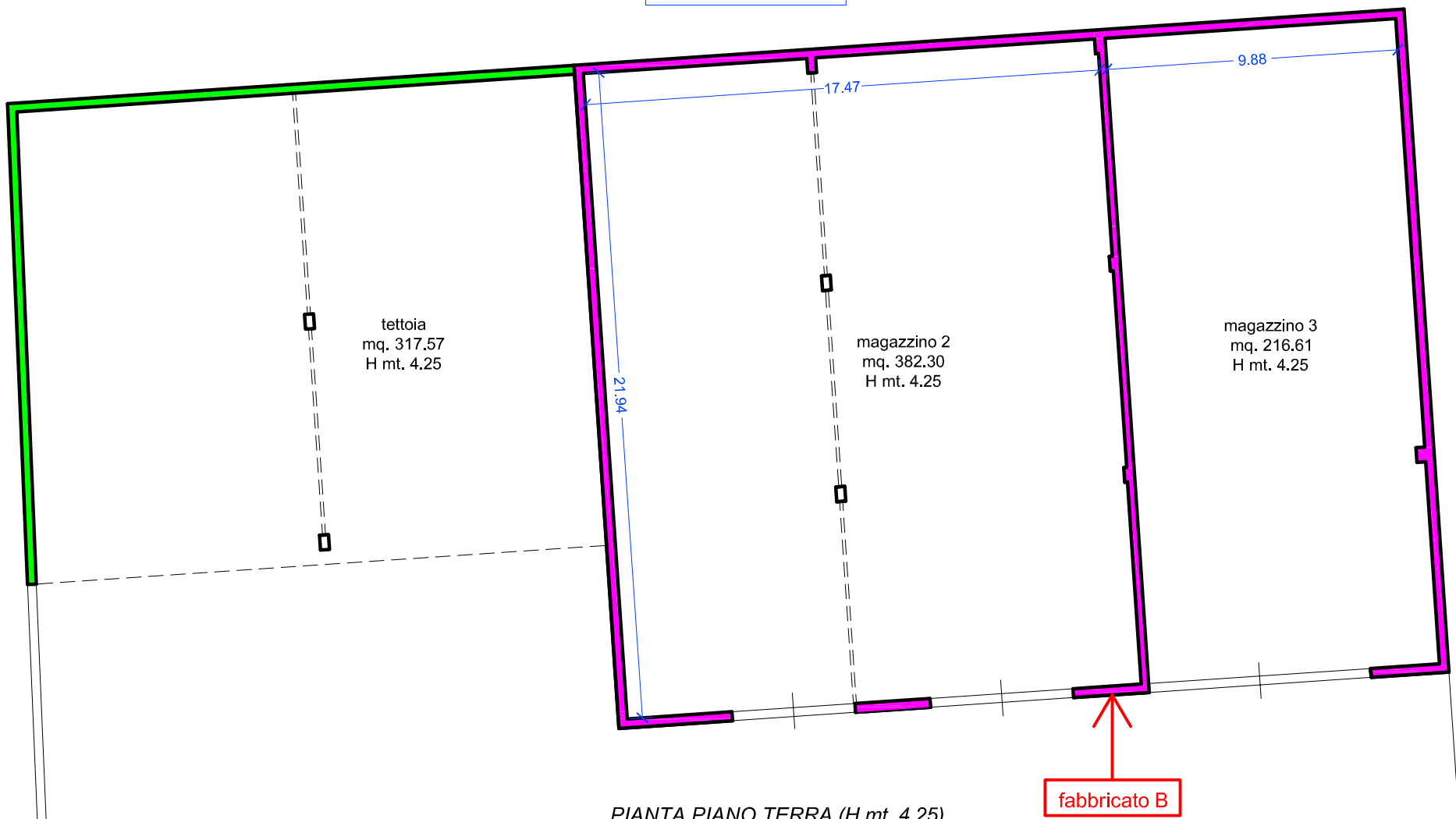

PIANTA PIANO TERRA (H mt. 4.25)

fabbricato B

CORTE 3  
mq. 1.689,91  
(part. 456)

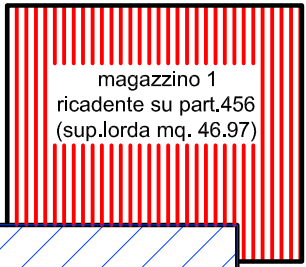

particella 495

fabbricato A

strada baglio d'antoni

via fiorame

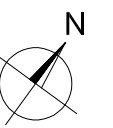



**LOTTO 3**

**Magazzino e Terreno**

*MISILISCEMI (già Trapani) – Via delle Campanule*  
**(Misiliscemi Fg. 66 p.lla 316 sub 1 e sub 2, p.lla 423)**

PIANTA PIANO TERRA

PARTICELLA 303

PARTICELLA 674

CORTE  
mq. 265.76

PARTICELLA 413

TETTOIA  
mq. 192.32  
H med. mt. 3.85

H mt. 3.30

H mt. 4.40

magazzino 1 (sub.1)  
mq. 75.40  
H med. mt. 3.95

H mt. 3.30

H mt. 4.60

4.00  
4.00

magazzino 2 (sub.2)  
mq. 80.42  
H med. mt. 3.37

H mt. 2.75

10.04

H mt. 4.00

2.50  
2.70

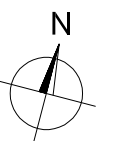

scala 1:100

PARTICELLA 424

PARTICELLA 423  
(mq. 67)

via delle campanule

PARTICELLA 422

**LOTTO 4**

***Villa unifamiliare e terreno pertinenziale***

***MISILISCEMI (già Trapani) – Via Saverio Safina n.15***

***(Misiliscemi Fg. 67 p.lla 706)***



fuori scala

SCHEMA GENERALE PARTICELLA 706 (mq. 2.750)  
(Part. 706 al netto dell'area di sedime dei fabbricati mq. 2.356)

PARTICELLA 220 (via Pietro Savona)

giardino  
(mq.976)

FOGLIO 76  
PARTICELLA 542

cancello scorrevole

ampliamento

area pavimentata

locale di deposito

PARTICELLA 499

rampa

villa unifamiliare

area a verde

FOGLIO 76  
PARTICELLA 541

confine particella non recintato

area in battuto di cemento

area a verde

cancello scorrevole

PARTICELLA 349

PARTICELLA 350

strada  
Saverio Safina

PARTICELLA 365

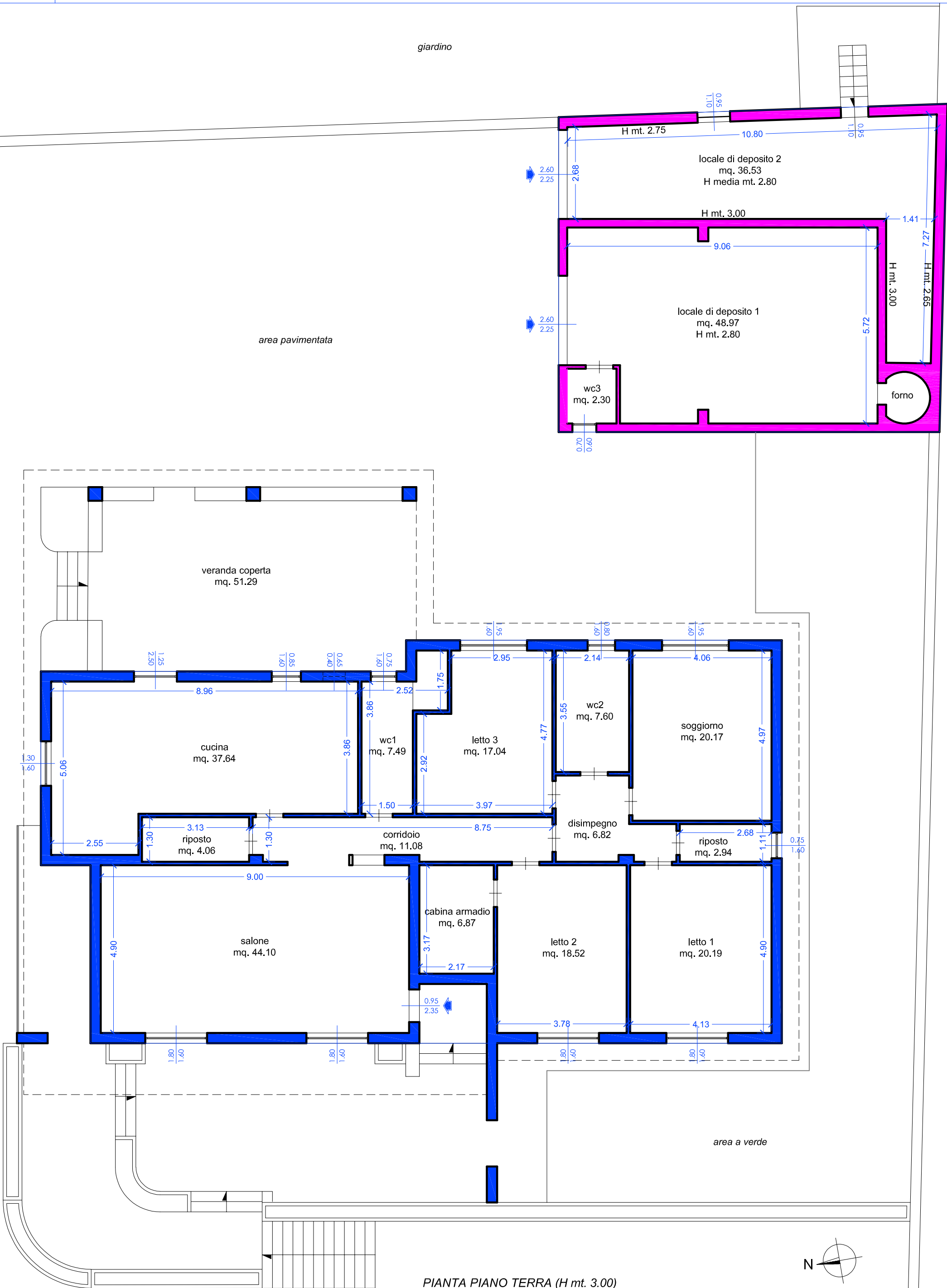

PIANTA PIANO TERRA (H mt. 3.00)



scala 1:100

**LOTTO 5**

***Magazzino e terreno agricolo***

***MISILISCEMI (già Trapani) – contrada Balottella***

***(Misiliscemi Fg. 84 p.lla 98 sub 2 e p.lla 99)***

Individuazione particelle su stralcio di mappa catastale

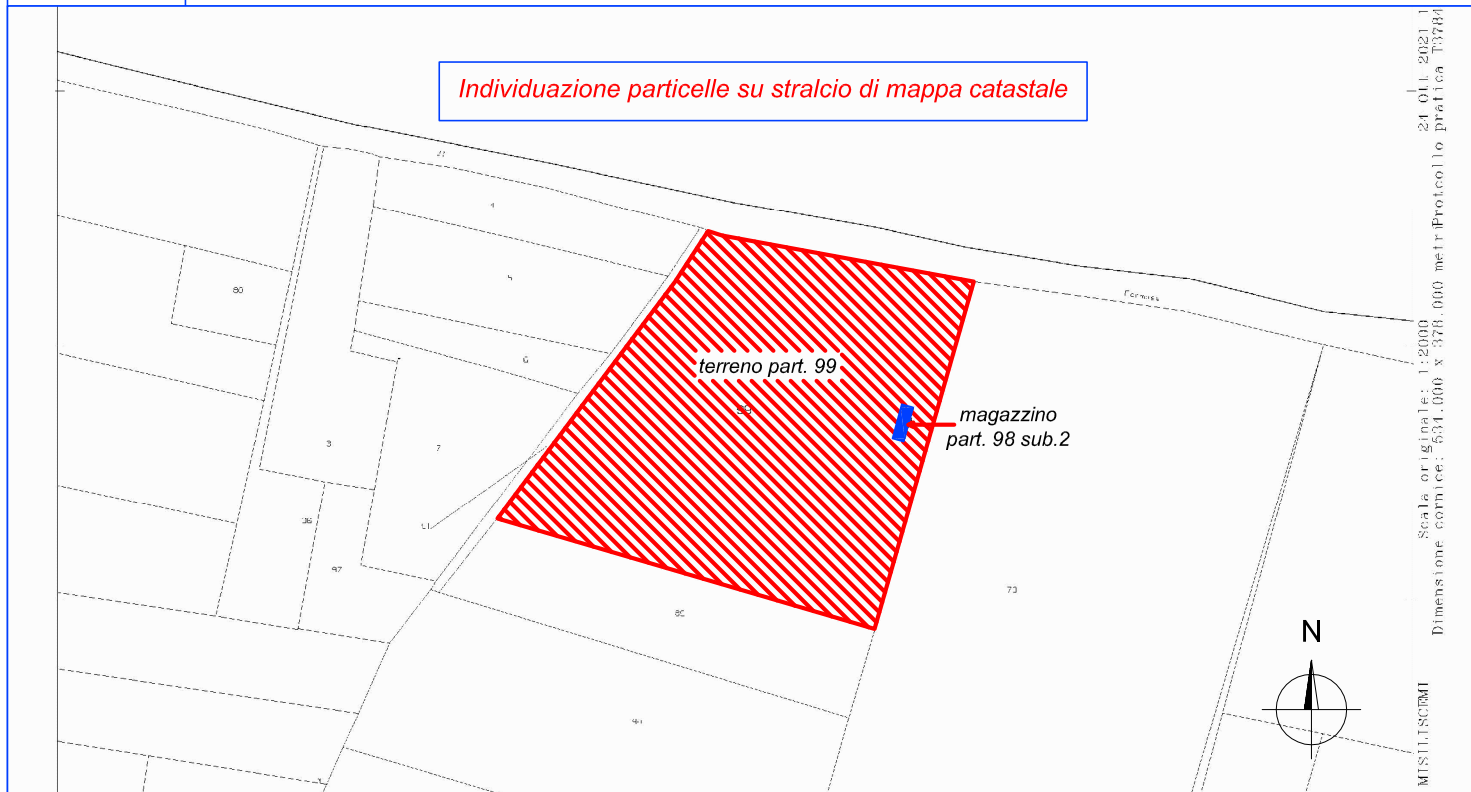

MAGAZZINO (part.98 sub.2)

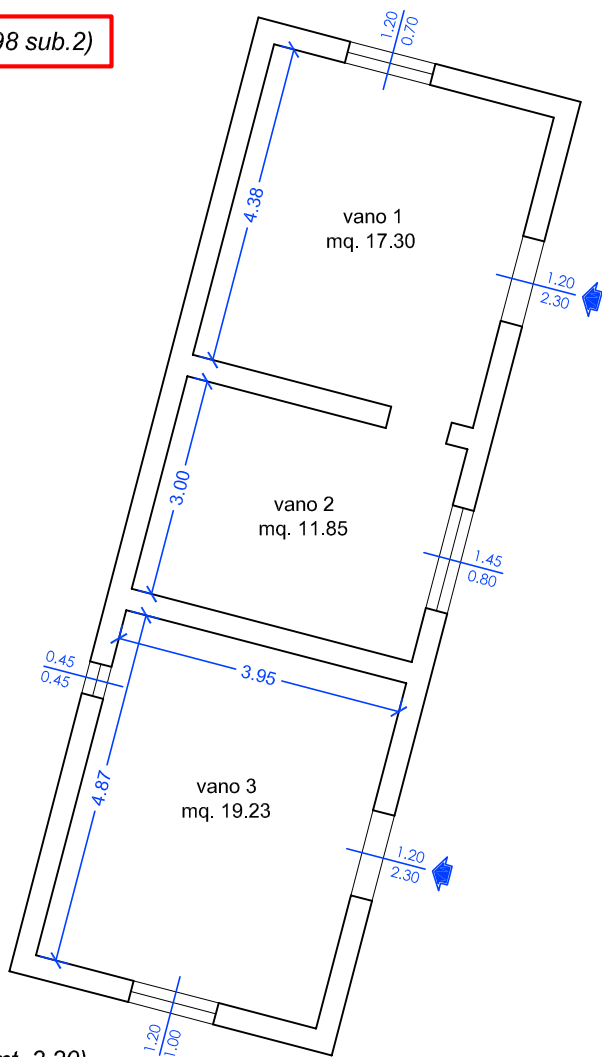

PIANTA PIANO TERRA (H mt. 3.20)

scala 1:100