

N=-28600

E=-19400

Firmato Da: PICCINI PAOLO Emesso Da: ARUBAPEC S.P.A. NG CA 3 Serial#: 5a00578a9ea9535b985879a6cc1e459b



1 Particella: 431

**Agenzia delle Entrate  
CATASTO FABBRICATI  
Ufficio Provinciale di  
Alessandria**

Dichiarazione protocollo n. AL0154572 del 03/08/2015

Planimetria di u.i.u. in Comune di Bistagno

Corso Roma

civ. 14

Identificativi Catastali:

Sezione:

Foglio: 14

Particella: 431

Subalterno: 34

Compilata da:

Martinotti Nicola

Iscritto all'albo:

Geometri

Prov. Alessandria

N. 02326

Scheda n. 1

Scala 1:200

**PIANTA PIANO TERRENO**

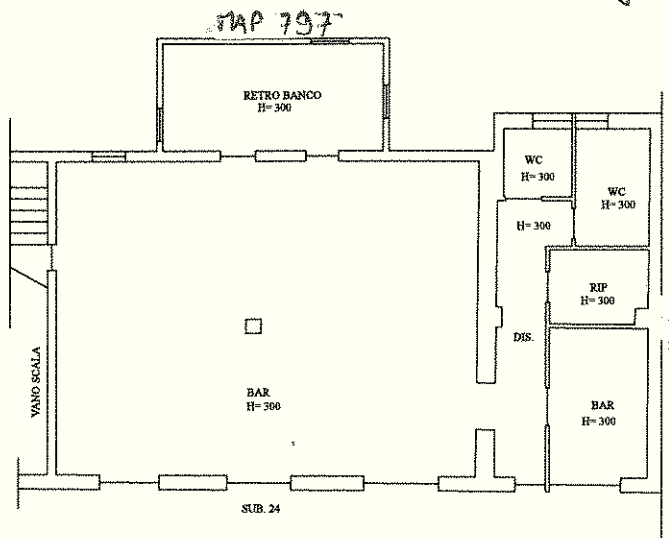

Catasto dei Fabbricati - Situazione al 26/06/2023 - Comune di BISTAGNO(A889) - < Foglio 14 - Particella 431 - Subalterno 34 >  
 Firmato D6CPRSCNNPQWLO E4BissmoDE: ARUBAPEC S.P.A. NG CA 3 Serial#: 5a00578a9ea9535b985679a6cc1e459b

Ultima planimetria in atti

870

MODULARIO  
F. rig. rend. 487



MINISTERO DELLE FINANZE  
DIREZIONE GENERALE DEL CATASTO E DEI SS.TT.EE.  
**CATASTO EDILIZIO URBANO** (RDL 13-4-1939, n. 652)

MOD. BN (CEU)

LIRE  
350

135

Planimetria di u.i.u. in Comune di BISTAGNO via ROMA civ. 1

CORTILE

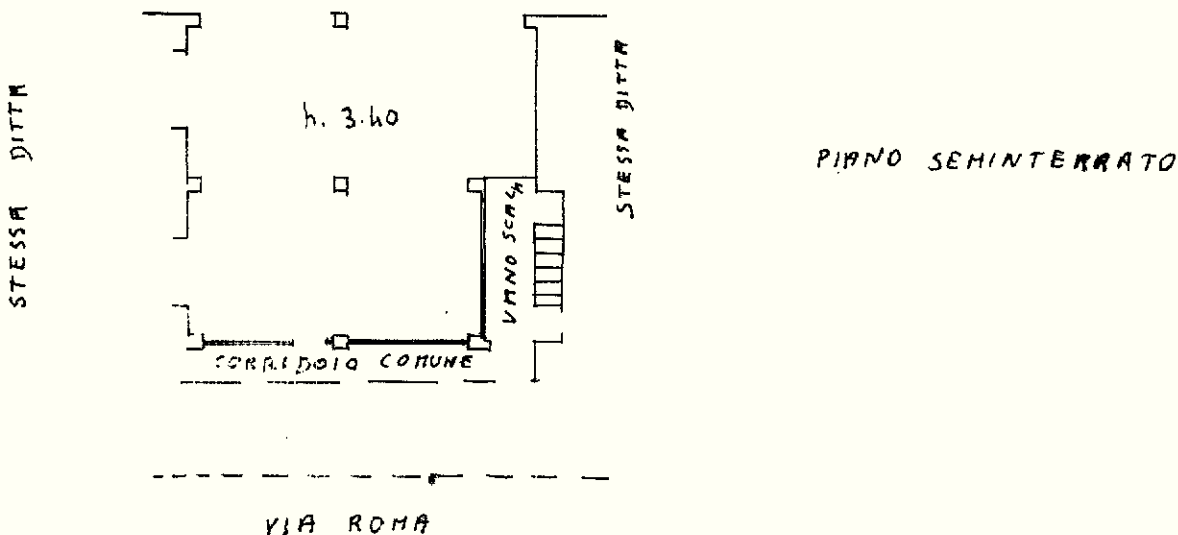

PIANO SEMINTERRATO

VIA ROMA

ORIENTAMENTO

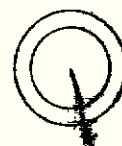

SCALA IN 1:200

ALLUVIONATA

Dichiarazione di N.C.

Denuncia di variazione

Ultima planimetria in atti

Compilata dal PTV GEOMETRA

(Titolo cognome e nome)

SOLIA DOMENICO

RESERVATO ALL'UFFICIO

Identificativi catastali

iscritto all'albo de ALESSANDRIA GEOMETRA

Data presentazione: 21/04/1992 - Data: 26/06/2023 - n. T351057 - Richiedente: PCCPLA73B26A182B

Totale schede: 1 - Formato di acquisizione: Autografo - Anno di stampa richiesta: 21/04/1992

n. 135 sub. 17 data 16.03.92 Firma Solia Domenico

Catasto dei Fabbricati - Situazione al 26/06/2023 - Comune di BISTAGNO(A889) - < Foglio 14 - Particella 431 - Subalterno 27 >  
Firmato da PINO DI MARCO Effrasso DB: ARUBAPEC S.P.A. NG CA 3 Serial#: 5a00578a9ea9535b985879a6cc1e459b

MODULARIO  
a r.r. n. 407



MINISTERO DELLE FINANZE  
DIPARTIMENTO DEL TERRITORIO  
**CATASTO EDILIZIO URBANO** (RDL 13-4-1939, n. 652)

MOD. **EN** (CEU)

LIRE  
**200**

Planimetria di u.i.u. in Comune di **BISTAGNO** via **ROMA** civ. **6**

LOVISOLO LUIGI

LOVISOLO LUIGI

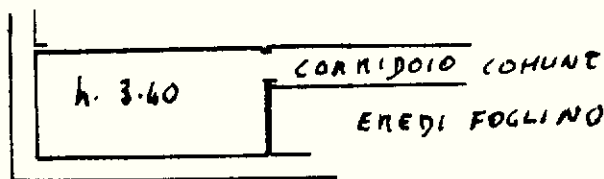

VIA ROMA

PIANO  
SEMI INTERRATO

ORIENTAMENTO

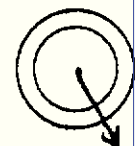

SCALA DI 1:200

Dichiarazione di N.C.   
Denuncia di variazione

Compilata dal **GEOMETRA**  
(Titolo, cognome e nome)  
**SOLIA DOMENICO**  
iscritto all'albo de. **GEOMETRI**  
della provincia di **ALESSANDRIA** n. **457**  
data **15/03/1999** Firma **Solia Domenico**

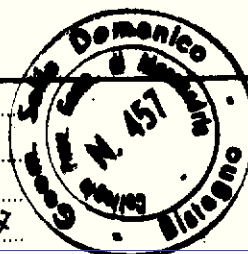

RISERVATO ALL'UFFICIO

C1226  
13-4-99

Ultima planimetria in atti  
Data presentazione: 13/04/1999 - Data: 26/06/2023 - n. T351058 - Richiedente: PCCPLA73B26A182B  
Totale schede: **16** Formato di acquisizione: A4 (210x297) - Formato stampa richiesto: A4 (210x297)

F. **16**  
n. **431** sub. **40**

Catasto Fabbricati - Situazione al 26/06/2023 - Comune di BISTAGNO(A889) - < Foglio 14 - Particella 431 - Subalterno 40 >  
Firmato Da: PCCPLA73B26A182B Effrasso Db: ARUBAPEC S.P.A. NG CA 3 Serial#: 5a00578a9ea9a535985879a6cc1e459b

MODULARIO  
a. r. n. 407



MINISTERO DELLE FINANZE  
DIPARTIMENTO DEL TERRITORIO

**CATASTO EDILIZIO URBANO** (RDL 13-4-1939, n. 652)

MOD. BN (CEU)

LIRE  
200

Planimetria di u.i.u. in Comune di BISTAGNO via ROMA civ. 6

LOVISOLO LUIGI

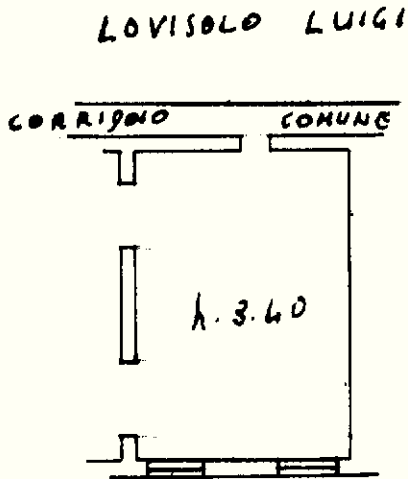

LOVISOLO LUIGI

PIANO  
SEMINTERRATO

CORTILE

ORIENTAMENTO

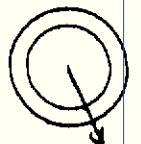

SCALA DI 1:100

Prov. - Istituto Poligrafico e Zecca dello Stato - P.V.

Catasto Edilizio Urbano - Situazione al 26/06/2023 - Comune di BISTAGNO(A889) - < Foglio 14 - Particella 431 - Subalterno 41 -  
Firmato Digitalmente da: ARUBAPEC S.P.A. NG CA 3 Serial#: 5a00578a9ea9535b985879a6cc1e459b

Dichiarazione di N.C.   
Denuncia di variazione

Compilata dal GEOMETRA  
(Titolo, cognome e nome)  
SOLIA DOMENICO  
iscritto all'albo di GEOMETRI  
della provincia di ALESSANDRIA n. 457  
data 15/03/1999 Firma Solia Domenico

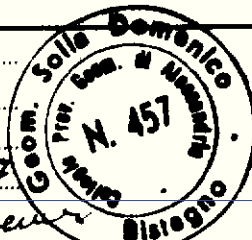

RISERVATO ALL'UFFICIO

C1226

13-10-99

Ultima planimetria in atti  
Data presentazione: 13/04/1999 - Data: 26/06/2023 - n. T351059 - Richiedente: PCCPLA73B26A182B  
Totale schede: 11 Formato di acquisizione: A4 (210x297) - Formato stampa richiesto: A4 (210x297)  
F. 11  
n. 631 sub. 61