

COMUN

COMMISSIONE ISTITU

DELIBERAZIONE	
N.	DATA
148	6-7-1922

L'anno millenoveve

alle ore 12,32 del

di Salaparuta in seguito

istituita ai sensi dell'artic

- 1) [REDACTED]
- 2) [REDACTED]
- 3) [REDACTED]
- 4) [REDACTED]
- 5) [REDACTED]
- 6) [REDACTED]
- 7) [REDACTED]
- 8) [REDACTED]
- 9) [REDACTED]
- 10) [REDACTED]

[Faint handwritten text]

che il richiedente ha acquisito la propria
proprietà nel 1968.
da cui risulta:
proprietario del nucleo familiare
del rudere dell'immobile

in un ricovero provvisorio costruito
dal momento del sisma a tutto oggi;
ale carico dello Stato per abitazione

tenza del nucleo familiare del richiedente
legge n. 178 del 1976 è di N. DAE...

stato di distrutto totalmente dal sisma

oggi provvisorio costruito dallo Stato:

articoli costruttivi; calcoli statici
ecnica ed economica dettagliata; che
i e di caratteristiche tecniche costrut-
volume vuoto per pieno; relazione
~~al posto~~ ; impianto elettrico -
istituto 1956

nte una unità immobiliare per un com. 83/22
per una superficie utile di mq. 83/22

categoria; solai del tipo misto in la
30; tramezzature interne di cm. 10;

- Che il progetto è tecnicamente ammissibile;
- Che per quanto riguarda il sistema costruttivo e le modalità esecutive del progetto
sultano osservate le particolari prescrizioni valevoli per le zone sismiche di cui a
legge n. 64 del 2.2.1974 e D.M. 3.3.1975 n. 39

CON VOCAZIONE UNANIMALE ESPRESSA PER ALZOLA DI MARE.

DELIBERA

E' approvato il progetto di cui in premessa concernente la costruzione di un fa-
bricato per civile abitazione nel nuovo centro di Salaparuta con le caratteristiche di
in narrativa;

Il contributo dello Stato da concedere al [redacted] è determinato in 16.571.836
per la costruzione dell'unità immobiliare sopraccitata

Letto, approvato e sottoscritto.

IL PRESIDENTE

Boicquato

I MEMBRI DELLA COMMISSIONE

- 1 *[Signature]*
- 2 *[Signature]*
- 3 *[Signature]*
- 4 *[Signature]*
- 5 _____
- 6 *[Signature]*
- 7 _____
- 8 _____
- 9 _____

IL SEGRETARIO COMUNALE

Cesare Scialoja



COMUNE DI SALAPARUTA

PROGETTO A VARIANTE

PER LA COSTRUZIONE DI UN FABBRICATO URBANO
SITO IN SALAPARUTA (TE) PORTO 1:15 COMPARTO

PROPRIETA' _____



LEGGI: 29/4/1976 N.178 - 4/8/1978 N.464 E SUCC. MOD.

TAVOLA
N...

SCALA
1:100

DISEGNO
N.

PRAT.

PROGETTO PRINCIPALE	1/a VARIANTE	2/a VARIANTE	3/a VARIANTE
PROT. N. _____ DEL _____	PROT. N. _____ DEL _____	PROT. N. _____ DEL _____	PROT. N. _____ DEL _____
(MARITO) IL PROPRIETARIO 			
			

DATA

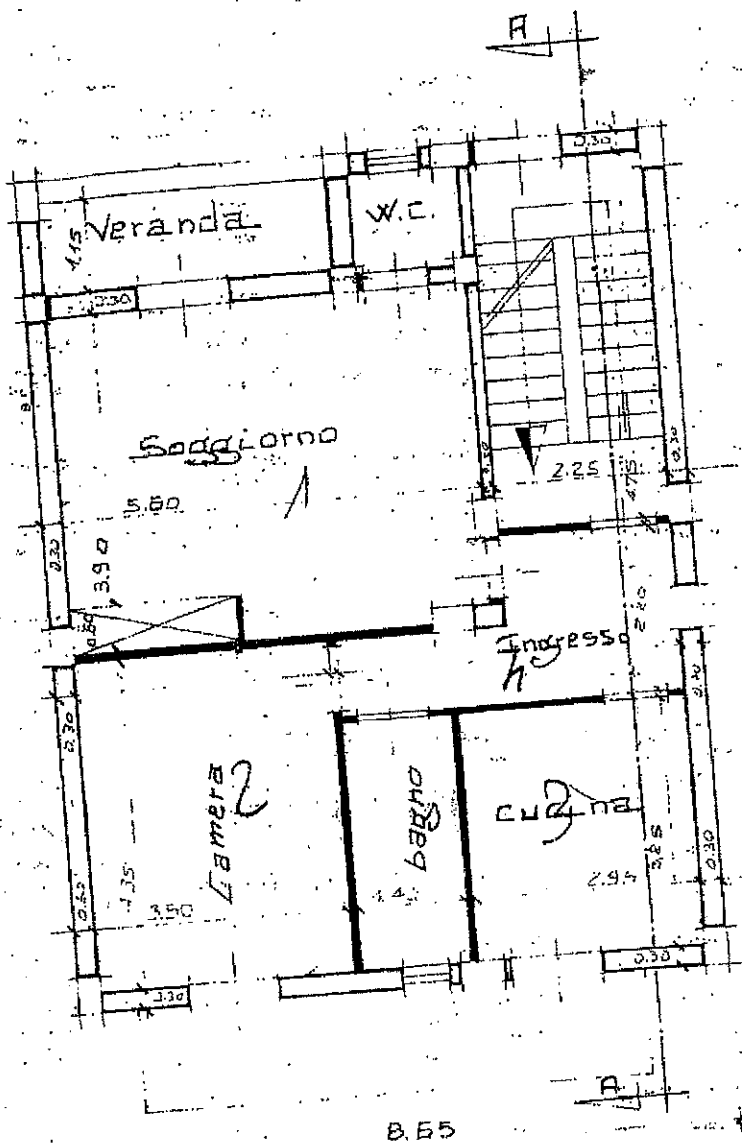

PIANTA PIANO PRIMO

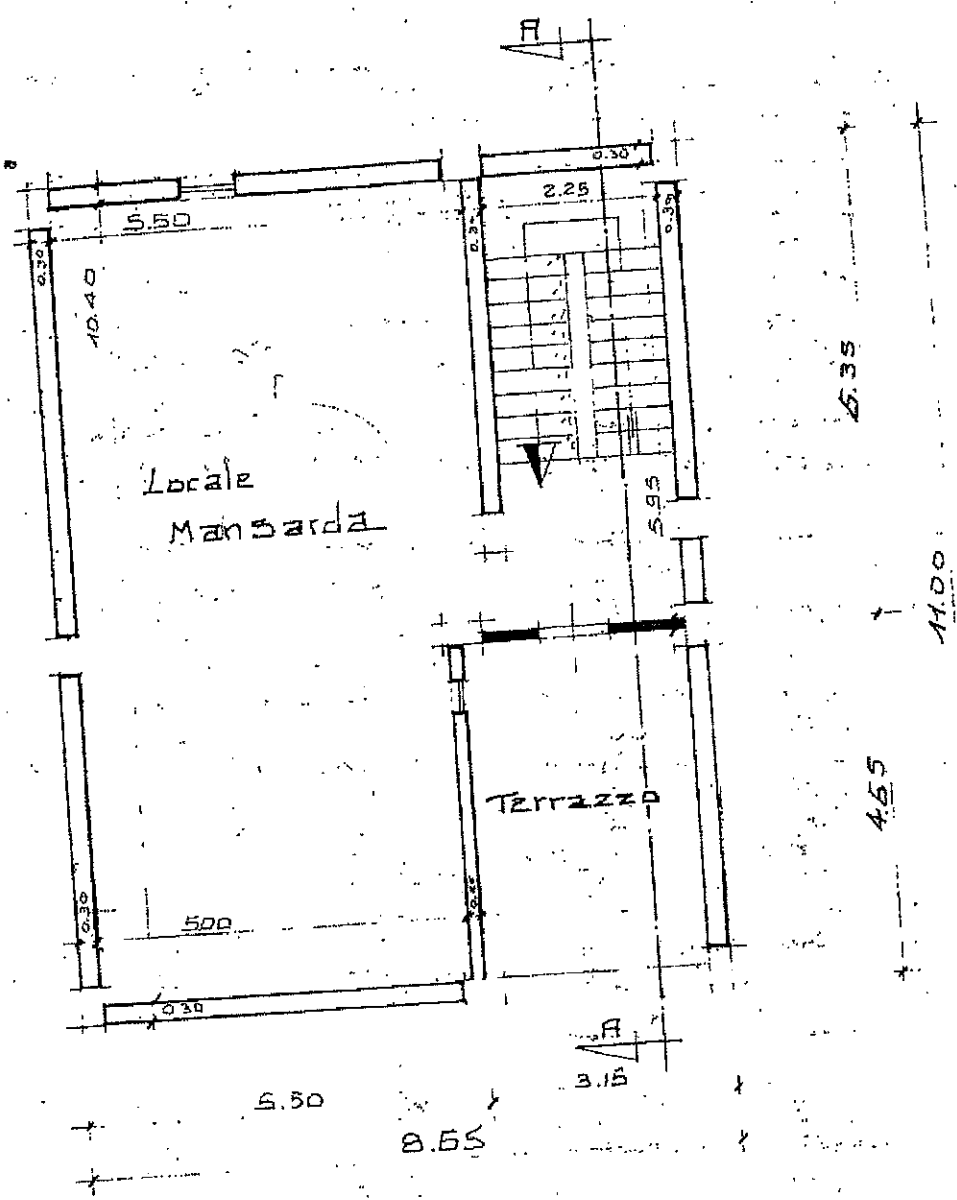

PIANTA PIANO MANSARDA

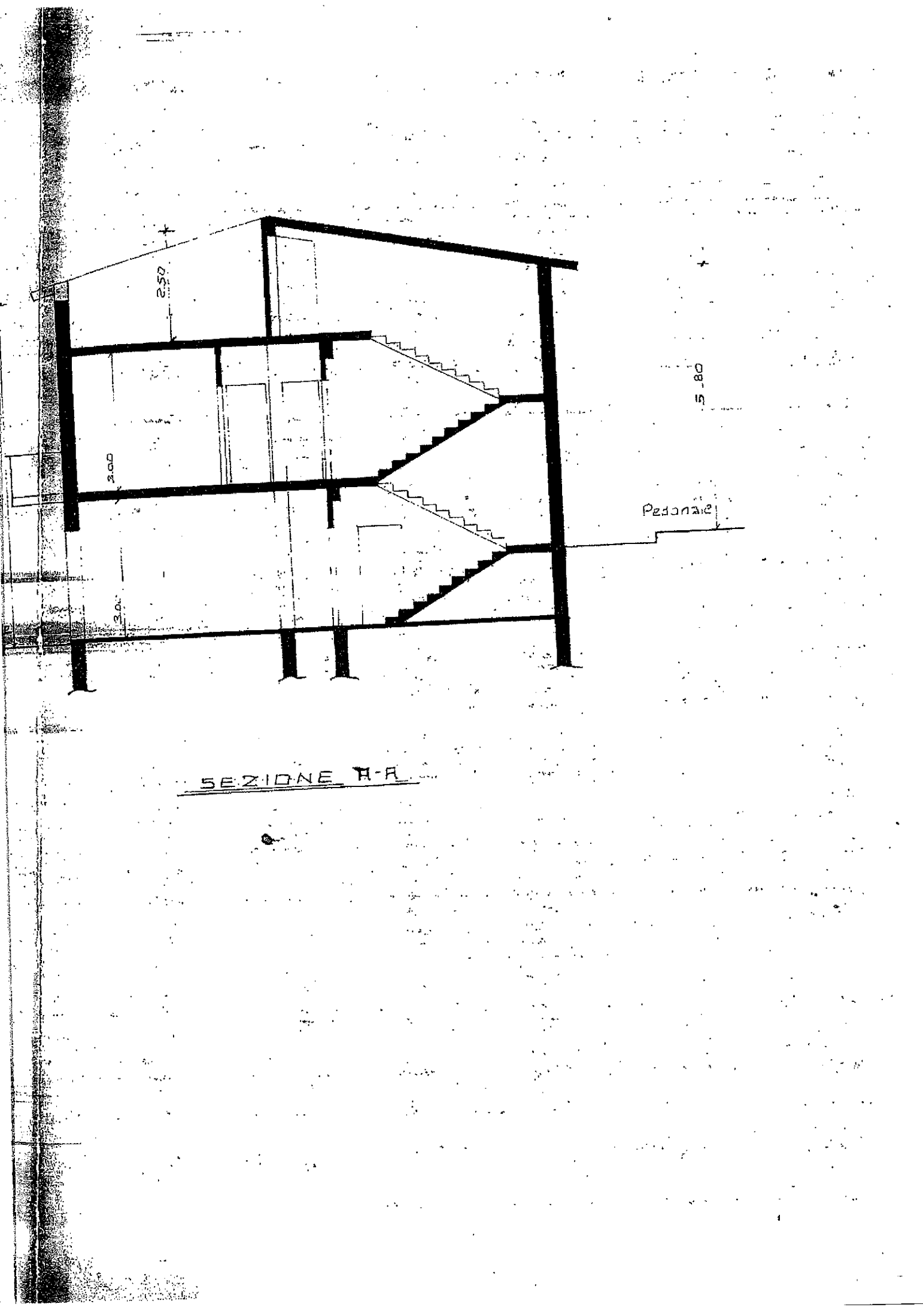

2.50

2.00

3.00

5.80

Pedonale

SEZIONE A-A



PROSPETTO LATO CARRABILE

COLLAUDO STATICO DELLE STRUTTURE IN CEMENTO ARMATO DI UN
FABBRICATO DA DESTINARE A CIVILE ABITAZIONE, LOTTO N° 115.

DITTA: [REDACTED]

COMUNE DI SALAPARUTA

LOTTO DI TERRENO N° 115

PROGETTISTA [REDACTED]

CALCOLISTA STRUTTURE [REDACTED]

DIRETTORE DEI LAVORI OPERE IN C.A. [REDACTED]

Progetto approvato dalla commissione di cui all'art. 5 della legge del 29.04.1976 n.178
con delibera n.158 del 06.07.1977, e successive varianti.

L'opera è stata finanziata con decreto, emesso dall'Ispettorato Zone Terremotate di
Palermo, n. 7008 del 13.09.1977.

Il sottoscritto [REDACTED] iscritto all'albo degli Architetti della provincia
di Trapani al n.78, per incarico ricevuto dal sig. [REDACTED]

alle ore 9.00 si è recato sui luoghi per procedere alle operazioni necessarie per effettuare
il collaudo statico delle strutture in cemento armato del fabbricato in oggetto, a due
elevazioni fuori terra, con struttura portante in c.c.a.

DESCRIZIONE DELL'OPERA

La costruzione avente forma di un poligono, è composta un unico corpo di fabbrica,
insistente sul lotto di terreno n.115 del nuovo centro urbano del Comune di Salaparuta,
ubicato in via Firenze n.34, ed è costituito da una civile abitazione con autorimessa
pertinente. La costruzione è composta due elevazioni fuori terra. Procedendo ad una
ricognizione dei luoghi, il sottoscritto ha rilevato che le strutture non presentano né
lesioni né fessurazioni. Dagli esecutivi di progetto, redatti dall' [REDACTED]

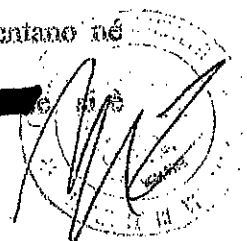

constatato che i solai in c.c.a. misti a laterizi hanno un'altezza $H=16+4$ cm di cappa, è stato impiegato conglomerato cementizio della classe R250 a 300 kg/mc di cemento, ed acciaio del tipo Fe B 38K. Le opere in c.c.a. sono state ultimate completamente ultimate.

PROVE DI CARICO

Ultimato il giro di ricognizione si stabilisce di caricare una striscia del primo solaio larga ml. 2.00 (il solaio è stato calcolato per un sovraccarico di 250 kg/mq.) fra i pilastri 2-3-5-6 per una luce di ml.5.10; poiché la prova è limitata ad una striscia di solaio larga ml.2,00 occorre calcolare l'incremento di carico per la partecipazione delle strisce laterali.

Si applicano le formule $p' = P/C$, ove p' è il carico di prova, P il carico di calcolo, $C = 2y - y^2 = 0.976 - 0.238 = 0.738$ essendo $y = b/l = 200/5.30 = 0.488$ da cui $p' = 400$ kg/mq si è quindi avuto un incremento del carico di prova per la partecipazione delle strisce laterali da 250 kg/mq a 400 kg/mq.

La freccia teorica dovuta al sovraccarico accidentale di progetto si calcola mediante la formula:

$f_t = 3/384 * p * l^4 / E * J = 0,080$ cm. Essendo $E = 220.000$ kg/cmq e $J = 61610$ cm⁴.

Per la determinazione sperimentale della freccia si fa uso di un flessimetro a filo tipo sacchi, che è collocato in corrispondenza della zona mediana e sottostante alla striscia da caricare.

Alle ore 9,00 si dà inizio alle operazioni di carico effettuando le seguenti letture:

Giorno	ora	cond. di carico	letture
11.03.2000	9,00	solaio scarico	0.0000 cm.
"	9,30	" 200 kg/mq.	0.0200 "



"	10,00	" 300 "	0.0205 "
"	10,30	" 400 "	0.0212 "
"	11,00	" scarico	0.0000 "

nello specchietto sono state riportate le letture al flessimetro.

Ultimate le operazioni si legge al flessimetro a solaio scarico 0,00 cm., perciò non si ha freccia residua. La freccia massima a carico massimo è di cm. 0,0212 inferiore alla freccia teorica calcolata. A questo punto si è eseguita un'ulteriore ispezione a tutta la costruzione, non si sono riscontrate lesione o incrinatura alcuna. Inoltre il sottoscritto ha effettuato alcune prove sclerometriche sul calcestruzzo impiegato, ed ha riscontrato che i valori di resistenza caratteristica, nei limiti che il metodo permette sono soddisfacenti.

CONCLUSIONI

Tenuto conto che il risultato delle prove di carico hanno dato un risultato inferiore a quello teorico della freccia calcolata, così anche le prove sclerometriche, e che tutte le strutture appaiono perfettamente integre, per quanto sopra detto si possono considerare ottime le condizioni della costruzione e delle strutture in cemento armato.

CERTIFICATO DI COLLAUDO

Si può concludere che i superiori risultati sono estensibili a tutte le strutture della costruzione. Pertanto si collaudano col presente verbale tutte le strutture in c.c.a. della costruzione insistente nel lotto di terreno n.115, nel nuovo centro urbano del Comune di Salaparuta., di proprietà degli eredi di [REDACTED]

Salaparuta, li 11 marzo 2000

Il Proprietario

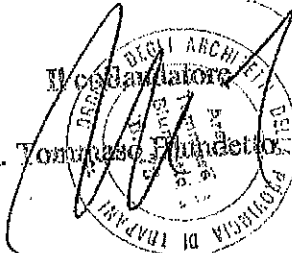
Il collaudatore
 Arch. Tommaso [REDACTED]

MINISTERO DELLE FINANZE

DICHIARAZIONE DI SUCCESSIONE

Ufficio del Registro di CASTEL VETRANO

ESTREMI DELLA PRESENTAZIONE (barrare la casella che interessa)

NUMERO 731 VOLUME 17h

- 1 PRIMA DICHIARAZIONE
- 2 DICHIARAZIONE MODIFICATIVA
- 3 DICHIARAZIONE INTEGRATIVA
- 4 DICHIARAZIONE SOSTITUTIVA
- 5 DICHIARAZIONE AGGIUNTIVA

DICHIARAZIONI PRECEDENTI

NUMERO		VOLUME	
NUMERO		VOLUME	
NUMERO		VOLUME	

DATI ANAGRAFICI DEL DEFUNTO

Data di apertura della successione

Codice fiscale

Cognome (1)

Nome (1)

Comune o Stato estero di nascita (1)

Prov. (2)

Data di nascita

Sesso (3)

Ultima residenza: Comune (1)

Prov. (2)

Via o Piazza

N. Civico

Celibe/Nubile

Coniugato/a

Regime patrimoniale

Comunione Separazione

Vedovo/a

Divorziato/a

Eredità devoluta per:

Legge

Testamento

Testamento per notaio

pubblicato

registrato a:

ASSE EREDITARIO

Immobili e diritti reali
Immobiliari

42.000.000

Aziende, azioni, obbligazioni e
quote societarie

Altri cespiti

1.905.765

Totale

43.905.765

Passività

Totale beni venduti
negli ultimi 6 mesi

Firma per esteso e generalità del dichiarante

Qualità e indirizzo completo del dichiarante

(1) Senza abbreviazioni

(2) Sigla automobilistica

(3) M o F

Le parti evidenziate con fondino colorato sono riservate all'Ufficio

AVVERTENZA: Ove gli spazi previsti risultino insufficienti utilizzare gli intercalari.

ALBERO GENEALOGICO

AVVERTENZE: dall'albero genealogico è necessario che risulti la linea di ascendenza o discendenza, il grado di parentela o di affinità dei successori col defunto, il luogo e la data di nascita.

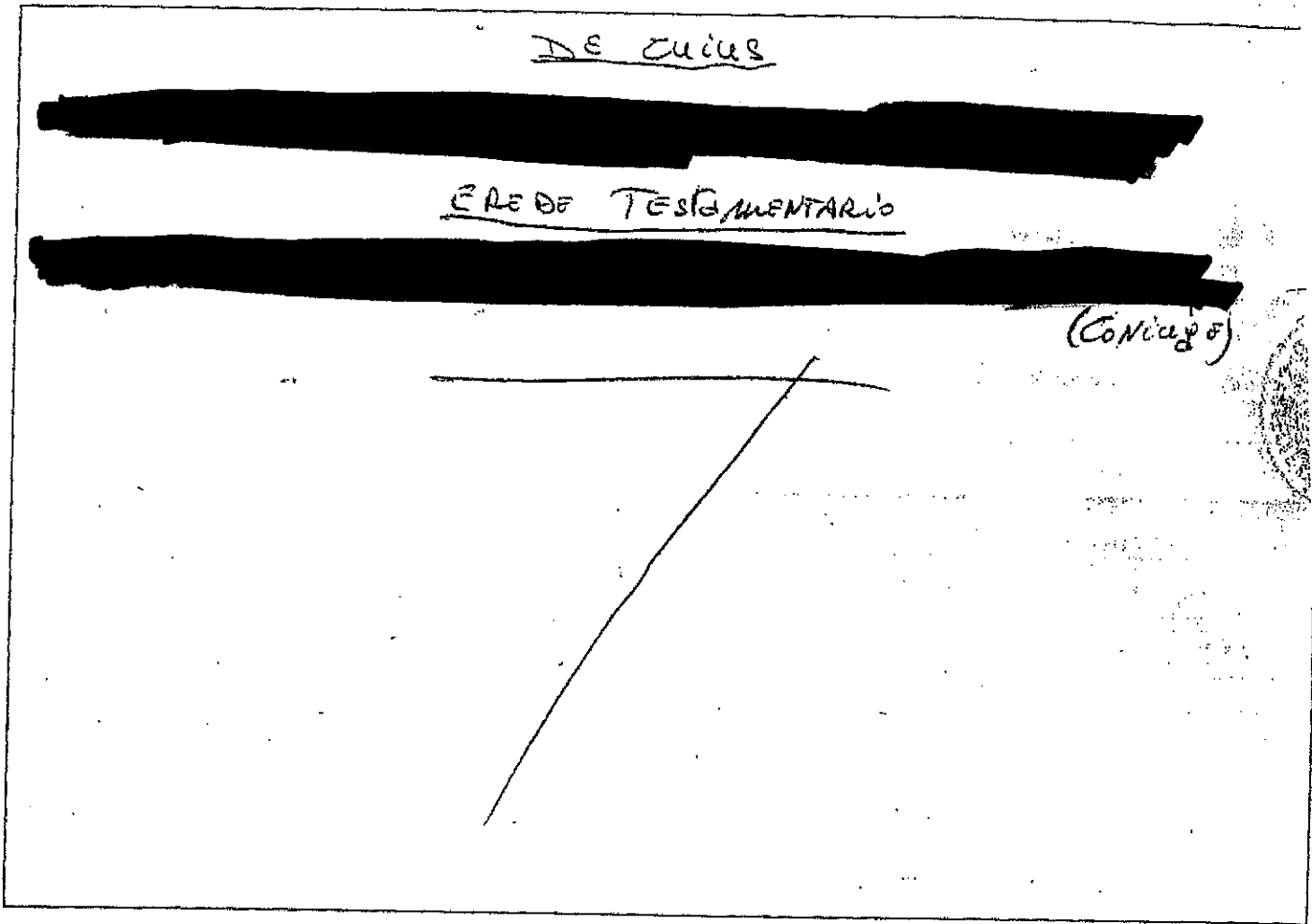

DOCUMENTI ALLEGATI ALLA DICHIARAZIONE DI SUCCESSIONE

- 1 CERTIFICATO di MORTE;
- 2 CERTIFICATO di NASCITA EREDE;
- 3 Copia TESTAMENTO;
- 4 CERTIFICATO SINDACO di SACRAMENTA;
- 5 VIGURA CATASTALE.

6
7
8
9
10

Sono stati utilizzati i seguenti intercalari: n. 4/A 4/B 4/C 4/D 4/E

QUADRO A - EREDI E LEGATARI

Progressivo	Relazione di parentela		Categoria	
01012	MARITO			
Codice Fiscale	Cognome o Denominazione o Ragione sociale (1)			
Nome (1)	Comune o Stato estero di nascita (1)	Prov. (2)	Data di nascita	Sesso (3)
Residenza o Sede (4)/Comune (1)	Prov. (2)	Via o Piazza	N. Civico	
	TP		34	
Progressivo	Relazione di parentela		Categoria	
Codice Fiscale	Cognome o Denominazione o Ragione sociale (1)			
Nome (1)	Comune o Stato estero di nascita (1)	Prov. (2)	Data di nascita	Sesso (3)
Residenza o Sede (4)/Comune (1)	Prov. (2)	Via o Piazza	N. Civico	
Progressivo	Relazione di parentela		Categoria	
Codice Fiscale	Cognome o Denominazione o Ragione sociale (1)			
Nome (1)	Comune o Stato estero di nascita (1)	Prov. (2)	Data di nascita	Sesso (3)
Residenza o Sede (4)/Comune (1)	Prov. (2)	Via o Piazza	N. Civico	
Progressivo	Relazione di parentela		Categoria	
Codice Fiscale	Cognome o Denominazione o Ragione sociale (1)			
Nome (1)	Comune o Stato estero di nascita (1)	Prov. (2)	Data di nascita	Sesso (3)
Residenza o Sede (4)/Comune (1)	Prov. (2)	Via o Piazza	N. Civico	
Progressivo	Relazione di parentela		Categoria	
Codice Fiscale	Cognome o Denominazione o Ragione sociale (1)			
Nome (1)	Comune o Stato estero di nascita (1)	Prov. (2)	Data di nascita	Sesso (3)
Residenza o Sede (4)/Comune (1)	Prov. (2)	Via o Piazza	N. Civico	
Progressivo	Relazione di parentela		Categoria	
Codice Fiscale	Cognome o Denominazione o Ragione sociale (1)			
Nome (1)	Comune o Stato estero di nascita (1)	Prov. (2)	Data di nascita	Sesso (3)
Residenza o Sede (4)/Comune (1)	Prov. (2)	Via o Piazza	N. Civico	

(1) Senza abbreviazioni
 (2) Sigla automobilistica
 (3) M o F
 (4) Nel caso di residenza all'estero, indicare il domicilio eletto nello Stato Italiano (art. 29, comma 1, lettera L)

QUADRO B - ATTIVO EREDITARIO

B1: IMMOBILI E DIRITTI REALI IMMOBILIARI

DATI RELATIVI ALL'IMMOBILE

Progressivo	Comune (1)					Prov. (2)	Codice catastale	Partita (3)	
0101	SALAPAUTA					TP		1000 623	
Catasto	Sezione	Foglio	Numero	Subalterno	Ubicazione				
U		P95	138	2	Via FIRENZE 34 - P.T.				
Zona Censuaria	Categoria	Classe	Superficie: ettari		M. quadri	M. cubi (4)	Vani	Rendita	Quota di possesso
U	C/6	9			54,00			253 800	1/1
Diritto (5)							Codice diritto	Valore	
P. PROPRIETA'								14.000.000	
Osservazioni:									
Il valore e' stato attribuito secondo le indicazioni del mercato di beni simili, oggetto di compravendite recenti.									

Progressivo	Comune (1)					Prov. (2)	Codice catastale	Partita (3)	
0102	SALAPAUTA					TP		1000 623	
Catasto	Sezione	Foglio	Numero	Subalterno	Ubicazione				
U		PP5	138	3	Via FIRENZE N° 34 Piano T-1-2				
Zona Censuaria	Categoria	Classe	Superficie: ettari		M. quadri	M. cubi (4)	Vani	Rendita	Quota di possesso
U	X/3	5						5,00 525000	1/1
Diritto (5)							Codice diritto	Valore	
P. PROPRIETA'								28.000.000	
Osservazioni:									
I DEVI come al punto A.									

Progressivo	Comune (1)					Prov. (2)	Codice catastale	Partita (3)	
Catasto	Sezione	Foglio	Numero	Subalterno	Ubicazione				
Zona Censuaria	Categoria	Classe	Superficie: ettari		M. quadri	M. cubi (4)	Vani	Rendita	Quota di possesso
Diritto (5)							Codice diritto	Valore	
Osservazioni:									

(1) Senza abbreviazioni
 (2) Sigla automobilistica
 (3) Catastale o tavolare
 (4) Solo se riportati sull'estratto catastale
 (5) Indicare se trattasi di trasferimento dal diritto di proprietà piena o nuda, di costruzione o trasmissione del diritto di usufrutto, uso e abitazione, di superficie o enfiteusi

MINISTERO DELLE FINANZE

DICHIARAZIONE DI SUCCESSIONE

Ufficio del Registro di CASTELVETRANDO

ESTREMI DELLA PRESENTAZIONE (barrare la casella che interessa)

NUMERO 1052 VOLUME 174

- 1 PRIMA DICHIARAZIONE
- 2 DICHIARAZIONE MODIFICATIVA
- 3 DICHIARAZIONE INTEGRATIVA
- 4 DICHIARAZIONE SOSTITUTIVA
- 5 DICHIARAZIONE AGGIUNTIVA

DICHIARAZIONI PRECEDENTI

NUMERO		VOLUME	
NUMERO		VOLUME	
NUMERO		VOLUME	

DATI ANAGRAFICI DEL DEFUNTO

Data di apertura della successione [redacted]

Codice fiscale [redacted]

Cognome (1) [redacted] Nome (1) [redacted]

Comune o Stato estero di nascita (1) SALAPARUSA Prov. (2) TP

Data di nascita [redacted] Sesso (3) M

Ultima residenza: Comune (1) SALAPARUSA Prov. (2) TP

Via o Piazza FIRENZE N. Civico 34

Cellibe/NUBILE Coniugato/a Regime patrimoniale
 Comunione Separazione Vedovo/a Divorziato/a

Eredità devoluta per: Legge Testamento

Testamento per notaio [redacted] pubblicato il: 20-09-2000

registrato a: [redacted]

ASSE EREDITARIO

Immobili e diritti reali (immobiliari)	<u>42.000.000-</u>	Totale	<u>43.919.765-</u>
Azioni, azioni, obbligazioni e quote societarie	<u>-</u>	Passività	
Altri cespiti	<u>1.919.765-</u>	Totale beni venduti negli ultimi 6 mesi	

NIPOTE EX FRATRE

Firma per esteso e generalità del dichiarante

Quantità e misura completa del dichiarante

(1) Senza abbreviazioni
 (2) Sigla automobilistica
 (3) M o F
 Le parti evidenziate con londino colorato sono riservate all'Ufficio
AVVERTENZA: Ove gli spazi previsti risultino insufficienti utilizzare gli intercalari.

2.
ALBERO GENEALOGICO

AVVERTENZE: dall'albero genealogico è necessario che risulti la linea di ascendenza o discendenza, il grado di parentela o di affinità del successori col defunto, il luogo e la data di nascita.

DE CUIUS

EREDE TESTAMENTALE

DOCUMENTI ALLEGATI ALLA DICHIARAZIONE DI SUCCESSIONE

1. CERTIFICATO DI MORSE;
2. CERTIFICATO DI NASCITA EREDE;
3. COPIA TESTAMENTO;
4. CERTIFICATO DEL SINDACO DI SALAPARUTA;
5. VISURA CATASTALE;
6. FOTOCOPIA VAGLIA CAMBIARIO

10
Sono stati utilizzati i seguenti intercalari: n. 4/A 4/B 4/C 4/D 4/E

QUADRO A - EREDI E LEGATARI

Progressivo	Relazione di parentela				Categoria			
001	[REDACTED]				Cognome o Denominazione o Ragione sociale (1)			
	Codice Fiscale	[REDACTED]			Prov. (2)	Data di nascita	Sesso (3)	
	Nome (1)	Comune o Stato estero di nascita (1)					[REDACTED]	
	Residenza o Sede (4)/Comune (1)	Prov. (2)	Via o Piazza				N. Civico	
					Categoria			
Progressivo	Relazione di parentela				Categoria			
					Cognome o Denominazione o Ragione sociale (1)			
	Codice Fiscale				Prov. (2)	Data di nascita	Sesso (3)	
	Nome (1)	Comune o Stato estero di nascita (1)					[REDACTED]	
	Residenza o Sede (4)/Comune (1)	Prov. (2)	Via o Piazza				N. Civico	
					Categoria			
Progressivo	Relazione di parentela				Categoria			
					Cognome o Denominazione o Ragione sociale (1)			
	Codice Fiscale				Prov. (2)	Data di nascita	Sesso (3)	
	Nome (1)	Comune o Stato estero di nascita (1)					[REDACTED]	
	Residenza o Sede (4)/Comune (1)	Prov. (2)	Via o Piazza				N. Civico	
					Categoria			
Progressivo	Relazione di parentela				Categoria			
					Cognome o Denominazione o Ragione sociale (1)			
	Codice Fiscale				Prov. (2)	Data di nascita	Sesso (3)	
	Nome (1)	Comune o Stato estero di nascita (1)					[REDACTED]	
	Residenza o Sede (4)/Comune (1)	Prov. (2)	Via o Piazza				N. Civico	
					Categoria			
Progressivo	Relazione di parentela				Categoria			
					Cognome o Denominazione o Ragione sociale (1)			
	Codice Fiscale				Prov. (2)	Data di nascita	Sesso (3)	
	Nome (1)	Comune o Stato estero di nascita (1)					[REDACTED]	
	Residenza o Sede (4)/Comune (1)	Prov. (2)	Via o Piazza				N. Civico	
					Categoria			
Progressivo	Relazione di parentela				Categoria			
					Cognome o Denominazione o Ragione sociale (1)			
	Codice Fiscale				Prov. (2)	Data di nascita	Sesso (3)	
	Nome (1)	Comune o Stato estero di nascita (1)					[REDACTED]	
	Residenza o Sede (4)/Comune (1)	Prov. (2)	Via o Piazza				N. Civico	
					Categoria			
Progressivo	Relazione di parentela				Categoria			
					Cognome o Denominazione o Ragione sociale (1)			
	Codice Fiscale				Prov. (2)	Data di nascita	Sesso (3)	
	Nome (1)	Comune o Stato estero di nascita (1)					[REDACTED]	
	Residenza o Sede (4)/Comune (1)	Prov. (2)	Via o Piazza				N. Civico	
					Categoria			



(1) Senza abbreviazioni
 (2) Sigla automobilistica
 (3) M o F
 (4) Nel caso di residenza all'estero, indicare il domicilio eletto nello Stato Italiano (art. 29, comma 1, lettera L)

QUADRO B - ATTIVO EREDITARIO

B1: IMMOBILI E DIRITTI REALI IMMOBILIARI

DATI RELATIVI ALL'IMMOBILE

Progressivo	Comune (1)					Prov. (2)	Codice catastale	Partita (3)
0101	SALAPARUTA					TP		100062
Catasto	Sezione	Foglio	Numero	Subalterno	Ubicazione			Quota di possesso
U		PP5	138	2	Via FIRENZE N° 34 - P.T.			1/1
Zona Censuaria	Categoria	Classe	Superficie: ettari		M. quadri	M. cubi (4)	Vani	Rendita
L	C/6	9			54,00			253.800
Diritto (5)					Codice diritto		Valore	
P. PROPRIETA'							14.000.000 €	
Osservazioni:								
IL VALORE E' STATO ATTRIBUITO SECONDO LE INDICAZIONI DEL MERCATO DI BENI SIMILI, OGGETTO DI COMPRAVENDITE RECENTI.								

Progressivo	Comune (1)					Prov. (2)	Codice catastale	Partita (3)
002	SALAPARUTA					TP		100062
Catasto	Sezione	Foglio	Numero	Subalterno	Ubicazione			Quota di possesso
U		PP5	138	3	Via FIRENZE N° 34 Piani T.1-2			1/1
Zona Censuaria	Categoria	Classe	Superficie: ettari		M. quadri	M. cubi (4)	Vani	Rendita
U	A/3	5					5,00	525000
Diritto (5)					Codice diritto		Valore	
P. PROPRIETA'							28000.000 €	
Osservazioni:								
IL VALORE E' STATO ATTRIBUITO SECONDO LE INDICAZIONI DEL MERCATO DI BENI SIMILI, OGGETTO DI COMPRAVENDITE RECENTI.								

Progressivo	Comune (1)					Prov. (2)	Codice catastale	Partita (3)
Catasto	Sezione	Foglio	Numero	Subalterno	Ubicazione			Quota di possesso
Zona Censuaria	Categoria	Classe	Superficie: ettari		M. quadri	M. cubi (4)	Vani	Rendita
Diritto (5)					Codice diritto		Valore	
Osservazioni:								

Progressivo	Comune (1)					Prov. (2)	Codice catastale	Partita (3)
Catasto	Sezione	Foglio	Numero	Subalterno	Ubicazione			Quota di possesso
Zona Censuaria	Categoria	Classe	Superficie: ettari		M. quadri	M. cubi (4)	Vani	Rendita
Diritto (5)					Codice diritto		Valore	
Osservazioni:								

(1) Senza abbreviazioni
 (2) Sigla automobilistica
 (3) Catastale o lavorale
 (4) Solo se riportati sull'estratto catastale
 (5) Solo se riferiti al trasferimento del diritto di proprietà piena o nuda, di costruzione o trasmissione del diritto di usufrutto, uso o abitazione, di superficie o enfiteusi



COMUNE DI SALAPARUTA

PROVINCIA DI TRAPANI

DETERMINAZIONE DEL CAPO U.T.C. N. 60263 DEL 20 GIU. 2001

OGGETTO: Autorizzazione di Abitabilità e Agibilità fabbricato urbano lotto n. 115
1ª U.I. civile abitazione -

IL CAPO DELL'U.T.C.

Vista la determinazione Sindacale n. 230 del 16/12/1998, con la quale il sottoscritto è stato nominato responsabile di servizio, ai sensi dell'art.6 della legge n. 127/98, confermata con determinazione n. 30 del 30/04/1999, successivamente confermata con determinazione sindacale n. 27 del 18/05/2000;

Visti i verbali d'ispezione in data 12/06/2001 dell'Ufficiale Sanitario Dr. ROSARIO VELLA e in data 21/05/2001 del Tecnico Comunale Geom. CALOGERO FONTANA a ciò delegato dai quali risulta che la costruzione del fabbricato urbano sito in Salaparuta Via FIRENZE n. 34 lotto n. 115 di proprietà del [redacted]

stata eseguita in conformità del progetto di cui alla delibera n. 158 del 06/07/1977 e successive varianti regolarmente approvate;

Visto il verbale di ultimazione lavori in data 08/02/2001 a firma del D.L. Geom. Vincenzo Drago;

Visto il Collaudo Statico in data 11/03/2000 a firma del collaudatore Arch. Tommaso Blundetto;

Vista la dichiarazione di conformità ai sensi della Legge n. 46 del 5 Marzo 1990;

Visto l'avvenuto accatastamento dell'immobile alla partita n. 1000623;

DETERMINA

di autorizzare per tutti gli effetti di legge, l'abitabilità relativa alla 1ª U.I. destinata a civile abitazione inserita al Piano Primo mq. 62,02 e l'agibilità relativa all'autorimessa e locale sgombero sita al Piano Terra mq. 70,11 dell'immobile di proprietà del [redacted] come individuate nell'elaborato progettuale allegato alla presente. ----

IL RESP.LE DEL PROCEDIMENTO

(Geom. Calogero Fontana)



IL CAPO DELL'U.T.C.
(Ing. Michele Schittone)

UFFICIO DELLE ENTRATE - CASTELVETRANO

La presente copia conforme della denuncia di
tassa n. 28 000 200
ed esposto n. 731 174 serve
unicamente per il deposito da presentarsi
presso l'Ufficio del Territorio competente entro
30 giorni dalla data di registrazione.

IL DIRETTORE

