

Agenzia delle Entrate
CATASTO FABBRICATI
Ufficio Provinciale di
Roma

Dichiarazione protocollo n. RM0375070del 05/06/2014

Planimetria di u.i.u. in Comune di Ardea

Via Ticino

civ. 113

Identificativi Catastali:

Sezione:

Foglio: 53

Particella: 1162

Subalterno: 503

Compilata da:

Corso Francesco Paolo

Iscritto all'albo:
Geometri

Prov. Roma

N. 6797

Scheda n. 1

Scala 1:200

ABITAZIONE

PIANO TERRA

H M. 3,05

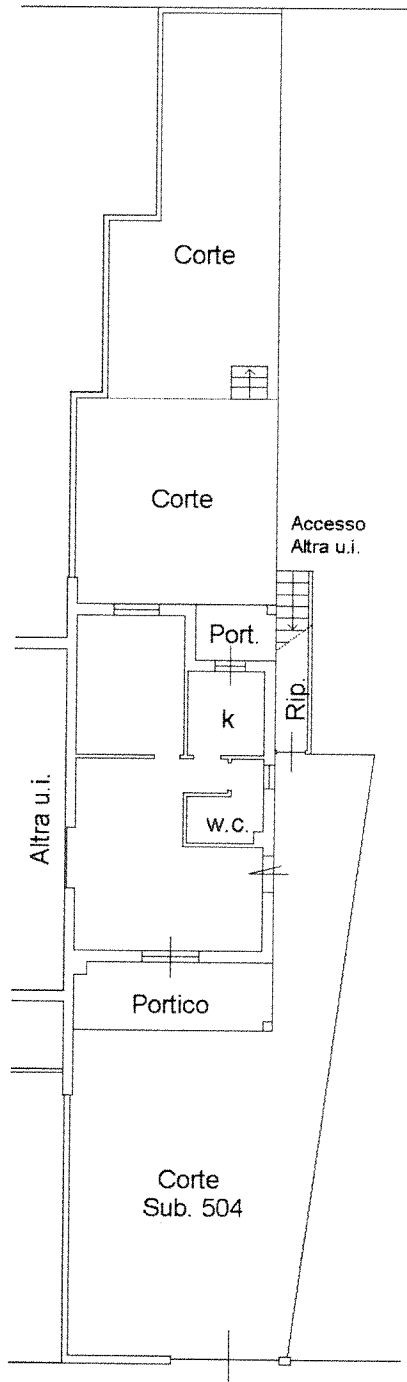

Ultima planimetria in atti

Data: 02/09/2024 - n. T62495 - Richiedente: MSCMRA54D20L719I

VIA TICINO

Totale schede: 1 - Formato di acquisizione: A4(210x297) - Formato stampa richiesto: A4(210x297)