

MODULARIO
F. rig. rend. 487



MINISTERO DELLE FINANZE
DIPARTIMENTO DEL TERRITORIO
CATASTO EDILIZIO URBANO (RDL 13-4-1939, n. 652)

MOD BN (CEU)

LIRE
500
99
132 A

Planimetria di u.i.u. in Comune di S.GIULIANO TERME via LENIN

ELABORATO PLANIMETRICO

FG 39 P.lla 330
(T.M. 871/97)

P.2°

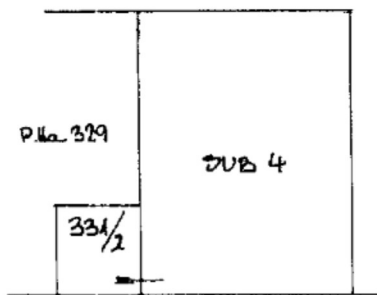

P.1°

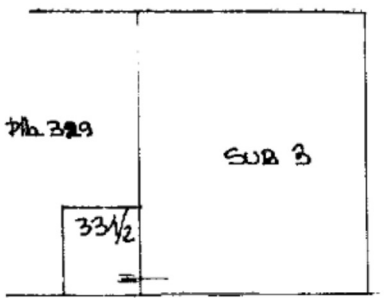

P.T.

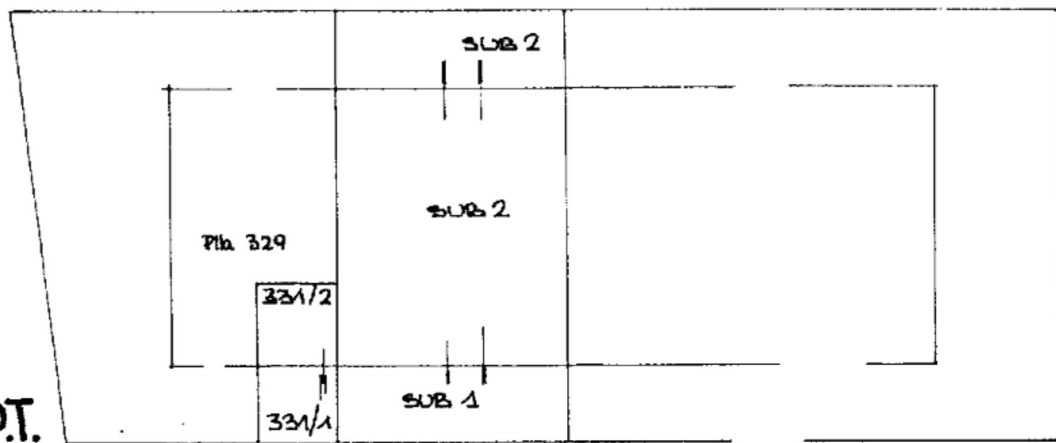

- SUB 1** B.C.N.C. RESEDE COMUNE AI SUB 2-3-4
- SUB 2** FONDO ARTIGIANALE P.T
- SUB 3** FONDO ARTIGIANALE P.1°
- SUB 4** FONDO ARTIGIANALE P.2°

P.LLA 331 SUB 1 B.C.N.C. RESEDE COMUNE AI SUB 3 e 4 DELLA P.LLA 330 e I SUB 2-3-4 DELLA P.LLA 329 — **ORIENTAMENTO**

P.LLA 331 SUB 2 B.C.N.C. VANO SCALA-ASCENSORE COMUNE AI SUB 3 e 4 DELLA P.LLA 330 e I SUB. 2-3 e 4 DELLA P.LLA 329
(VEDI T.M. 809-97)



SCALA DI 1:500

Dichiarazione di N.C.
Denuncia di variazione

Compilata dal **GEOMETRA**
(Titolo, cognome e nome)
ANTONINA CUMELLA

RISERVATI ALL'USO

iscritto all'albo dei **GEOMETRI**
della provincia di **DISA** n. **943**

UFFICIO TECNICO CATASTALE
PISA

Ultima planimetria in atti

Data presentazione: 18/06/1997 - Data: 18/03/2021 - n. T168519 - Richiedente: Telematico

Mod. 97 18 GIU. 1997

Totale schede: 1 - Formato di acquisizione: A4(210x297) - Formato stampa richiesto: A4(210x297) - Fattore di scala non utilizzabile

18/03/2021 - Comune di SAN GIULIANO TERME (A562) - < Foglio: 39 - Particella: 330 - Elaborato planimetrico >
Firmato Da: BARGIANNI VALERIO Emesso Da: ARUBA

Dati della richiesta

Catasto: FABBRICATI
Comune: SAN GIULIANO TERME (A562) (PI)
Foglio: 39
Particella: 330
Elenco Parziale

Elenco Unità Immobiliari Individuate											
N.	Foglio	Particella	Sub	Z.C.	Categoria	Classe	Consistenza	Partita	Rendita(Euro)	Rendita(Lire)	Indirizzo
1	39	330	2		C/3	3	300 mq	1009668	821,17	1.590.000	VIA LENIN, 132A Piano T
2	39	330	3		C/3	3	300 mq	1009668	821,17	1.590.000	VIA LENIN, 132A Piano 1
3	39	330	4		C/3	3	300 mq	1009668	821,17	1.590.000	VIA LENIN, 132A Piano 2

Unità immobiliari n. 3 Tributi erariali: Euro 0,90

Visura telematica



Cornazzano

18-Mar-2021 12:8:21
Prot. n. T178395/2021

Scala originale: 1:2000
Dimensione cornice: 534.000 x 378.000 metri

Comune: SAN GIULIANO TERME
Foglio: 39

1 Particella: 330



N=4900

E=-74500



MOD. An (C24)
LIRE 800

MINISTERO DELLE FINANZE
DIPARTIMENTO DEL TERRITORIO
CATASTO EDILIZIO URBANO (RD. 13-4-1986, n. 682)



Planimetria di u.l.u. in Comune di SAN GIULIANO TERME via LENINI

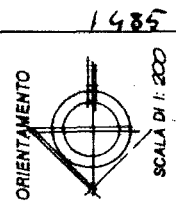
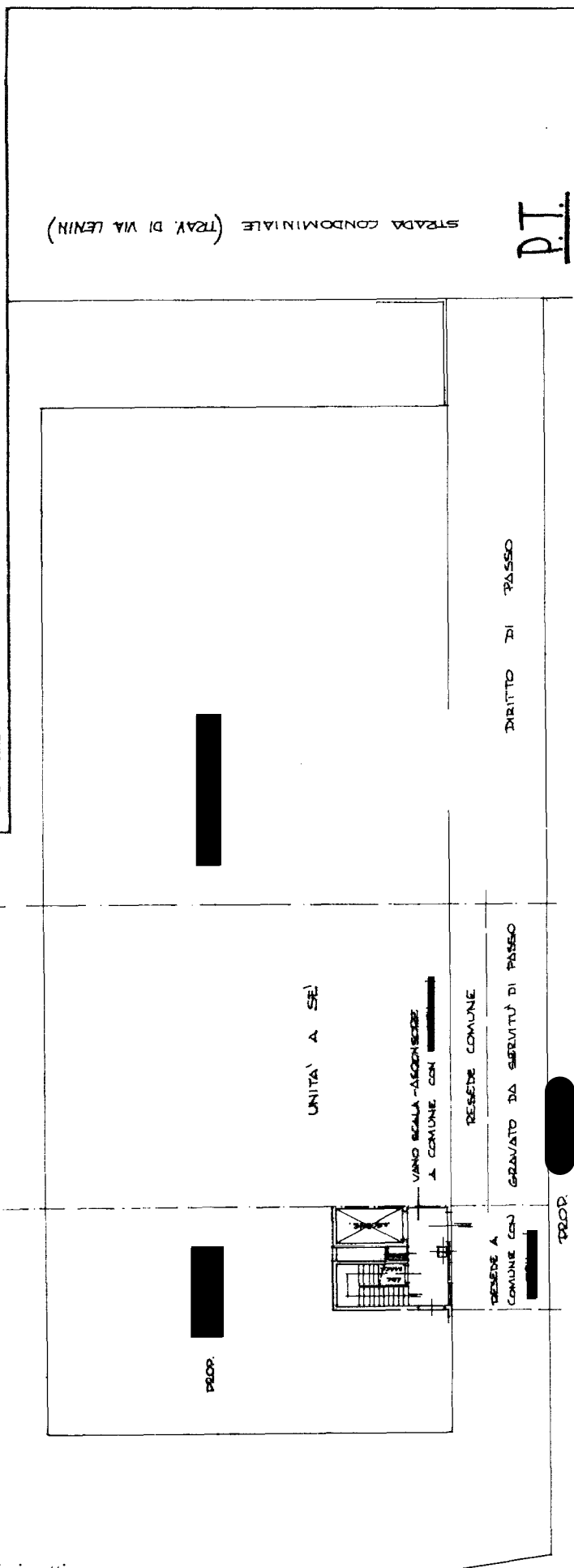

Dichiarazione di N.C.
 Denuncia di variazioni

Identificativi catastali
 F. 39
 n. 330

Completata da: **GEOMETRA ANTONINA CUMELLA**
 iscritta all'Albo dei **GEOMETRI** nella provincia di **PISA** n. 943

Firma **Antonina Cumella** del giorno **18/06/1997**

Ufficio Tecnico Esariale
 P.A. 197
 data **18/06/1997**
 Buca n.

Ultima planimetria in atti

RE 236/2020

RILIEVO del 06/04/2021

F 39 PAR. 330 sub 3

il CTU Arch. Valerio Baggiani

PIANTA PIANO PRIMO

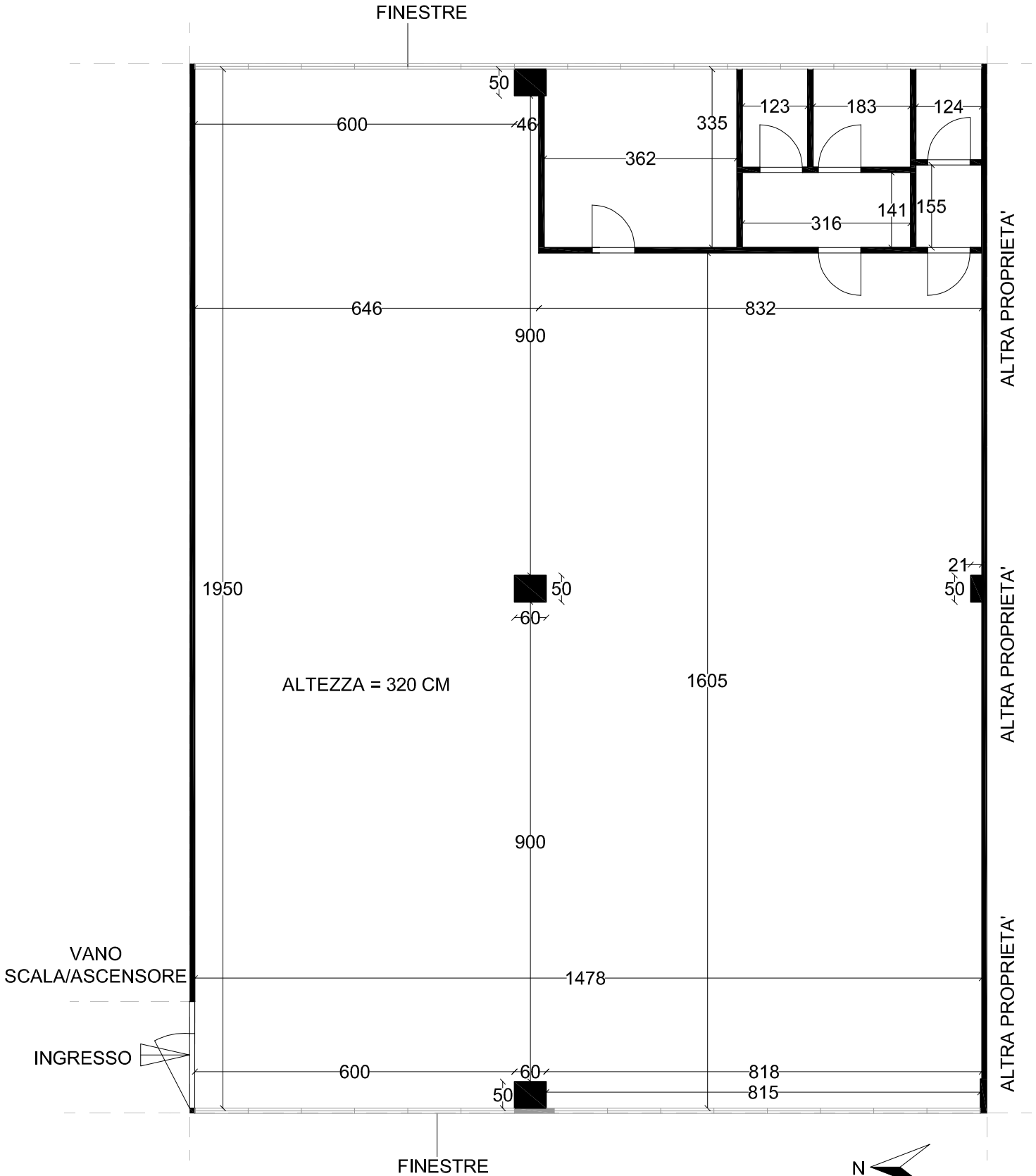

SCALA 1:100