

MODULARIO
F. rig. rend. 487



MINISTERO DELLE FINANZE
DIREZIONE GENERALE DEL CATASTO E DEI SS.TT.EE.

MOD. 500 (CEU)

LIRE
500

CATASTO EDILIZIO URBANO (RDL 13-4-1939, n. 652)

Planimetria di u.i.u. in Comune di S. PIETRO ALT. via UMBERTO I - S.S. 19 civ. 130

STESSA PROPRIETA'

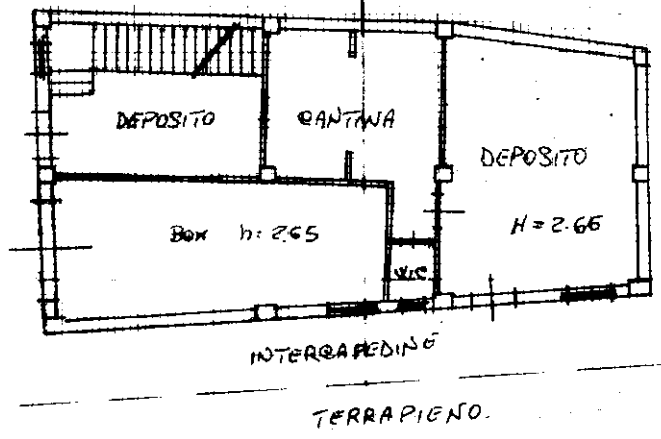

PIANO TERRA

STESSA PROPRIETA'

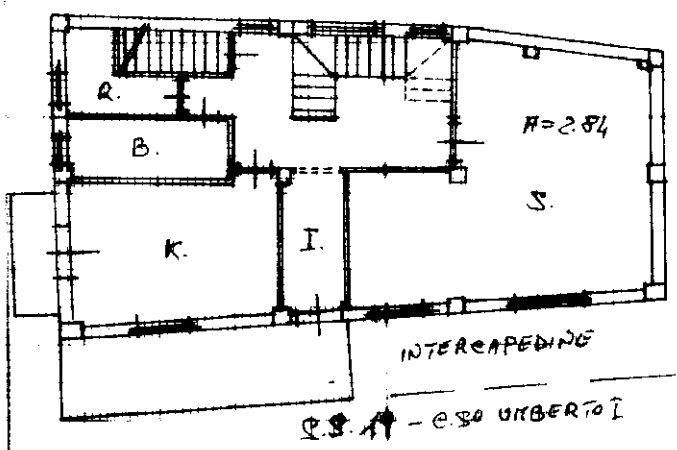

PIANO PRIMO

STESSA PROPRIETA'

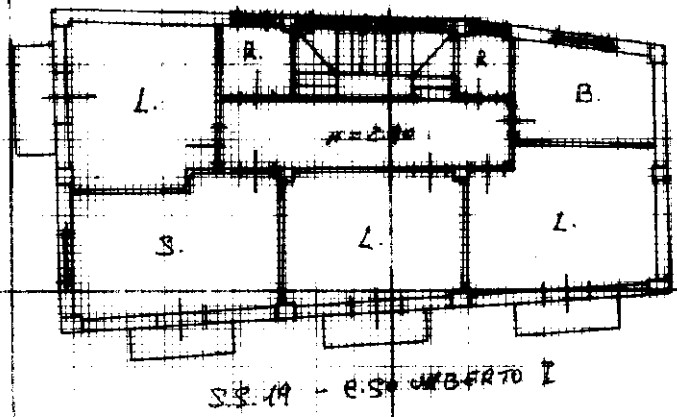

PIANO SECONDO

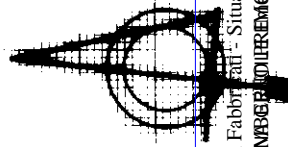

SCALA DI 1:500

Dichiarazione di N.C.
Denuncia di variazione

Completata dall' SAF. GIAMFALTO TARRALO
(Nota rogatoria e nota)

RISERVATO ALL'UFFICIO

Data presentazione: 29/07/1998 - Data: 05/08/2022 - n. T242985 - Richiedente: GNTFMN63R42A484J

Totale schede: 1 Formati di acquisizione: A4(210x297)
F. 1
n. 1 sub. 1

scritto all' albo de SAF. GIAMFALTO TARRALO
della provincia di Valenza n. 125
data Firma Giamfalto Tarralo

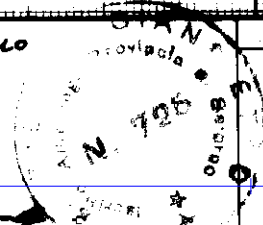

inattu 01
Catasto dei Fabbricati - Situazione al 05/08/2022 - Comune di SAN PIETRO AL TANAGRO(089) - < Foglio 4 - Particella 7 - Subalterno 2 >
Firmato DOPPIA SOTTOSCRITTO INDIRIZZO: 00186 ROMA VIA CAVOURBAPEC 60 QUALIFIED CERTIFICATES CA G1 Serial#: 77635430bct49612