

MODULARIO
P. - sp. 1980 - 481



MINISTERO DELLE FINANZE
DIREZIONE GENERALE DEL CATASTO E DEI SERVIZI TECNICI ERARIALI
NUOVO CATASTO EDILIZIO URBANO

Mod. B (Nuovo Catasto Edilizio Urbano)

Lire
50

(R. DECRETO-LEGGI 11 APRILE 1982, N. 142)

Planimetria dell'immobile situato nel ...

Ditta ...

Allegata alla dichiarazione presentata all'Ufficio Tecnico Erariale di ...

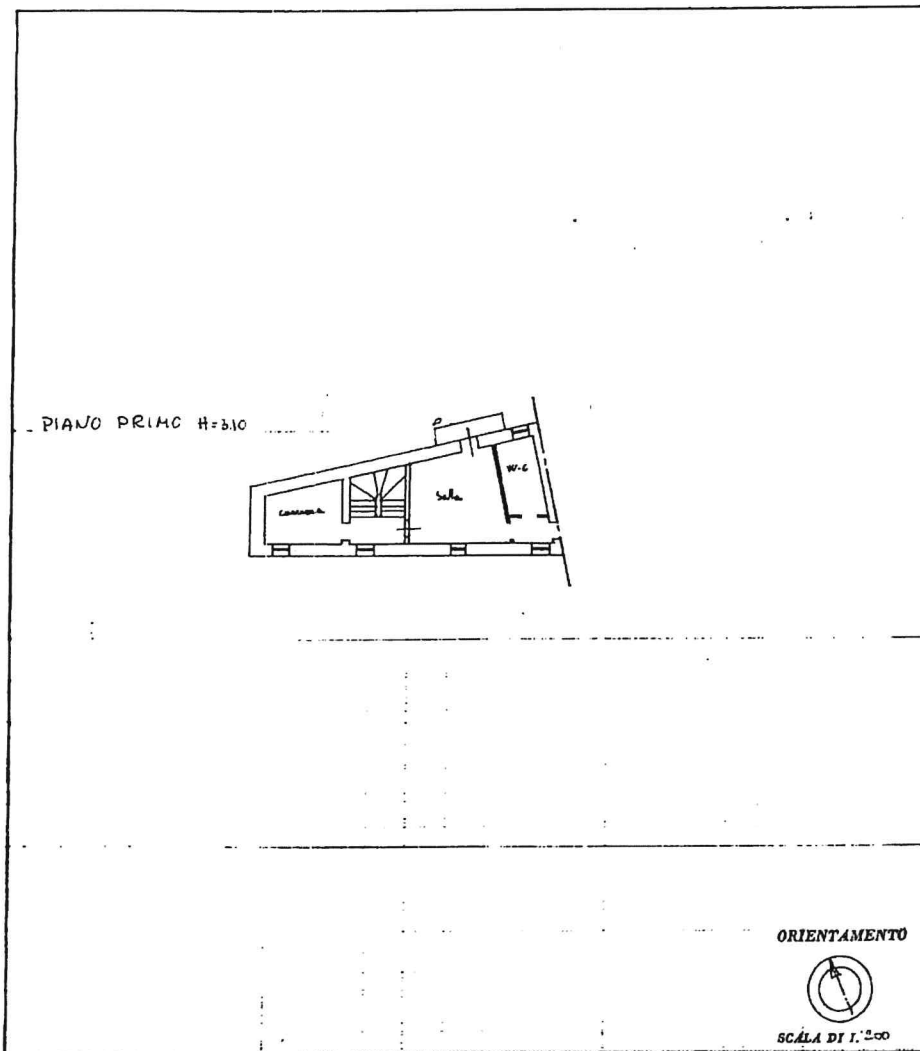

SPAZIO RISERVATO PER LE ANNOTAZIONI D'UFFICIO

DATA	F. 23/A P. 978/B
PROT. N°	
2701/03	

Compilata dal ...

Inscritto all'Albo dei ...
della Provincia di ...
n. 23/A - 1983
Firma: ...

Ultima planimetria in atti

Data presentazione: 25/11/1983 - Data: 14/12/2023 - n. T331480 - Richiedent

Totale schede: 1 - Formato di acquisizione: A3(297x420) - Formato stampa richiesto: A4(210x297)

5

Catasto dei Fabbricati - Situazione al 14/12/2023 - Comune di SONNINO(1832) - < Foglio 23 - Particella 978 - Subalterno 8 >
Via ROMA n. 106 Piano I

MODULARIO
P. n. 487



MINISTERO DELLE FINANZE
DIREZIONE GENERALE DEL CATASTO E DEI SERVIZI TECNICI ERARIALI

MOD. B (Nuovo Catasto Edilizio Urbano)

Lire
100

NUOVO CATASTO EDILIZIO URBANO

(R. DECRETO-LEGGE 11 APRILE 1952, N. 612)

Planimetria dell'immobile situato nel Comune di Sonimus Via S. Tommaso

Ditta

Allegata alla dichiarazione presentata all'Ufficio Tecnico Erariale di

E

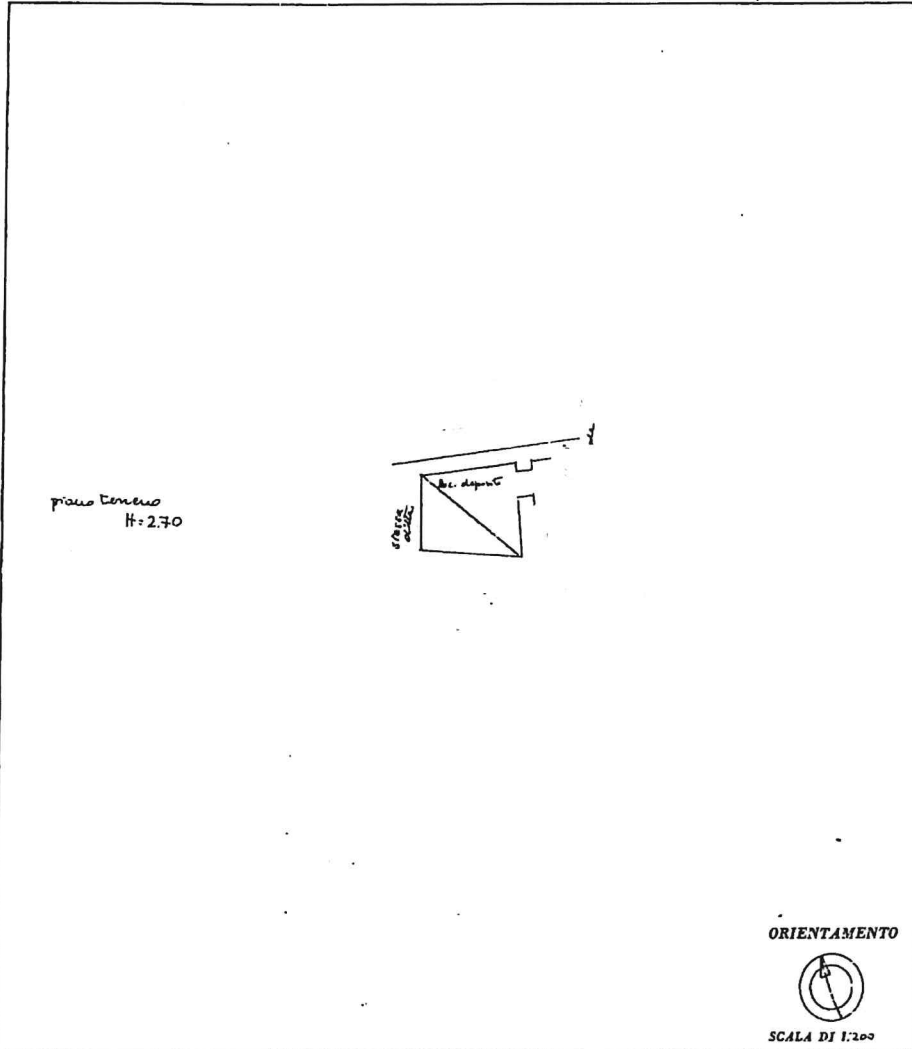

SPAZIO RISERVATO PER LE ANNOTAZIONI D'UFFICIO	
DATA PROT. N° 7698/3	F. 83/A P. 988/7

Compilata dal _____
 della _____ di _____

(4)

Ultima planimetria in atti

Data presentazione: 25/11/1983 - Data: 01/11/2023 - n. T47042

Totale schede: 1 - Formato di acquisizione: A3(297x420) - Formato stampa richiesto: A4(210x297)

MODULARIO
F. - Cat. S. T. - 111



MINISTERO DELLE FINANZE
DIREZIONE GENERALE DEL CATASTO E DEI SERVIZI TECNICI ERARIALI
NUOVO CATASTO EDILIZIO URBANO

Mod. B (Nuovo Catasto Edilizio Urbano)

Lirc
50

(R. DECRETO-LEGGI 11 APRILE 1979, N. 457)

Planimetria dell'immobile situato nel Comune di Via

Diva

Allegata alla dichiarazione presentata all'Ufficio Tecnico Erariale di LATINA

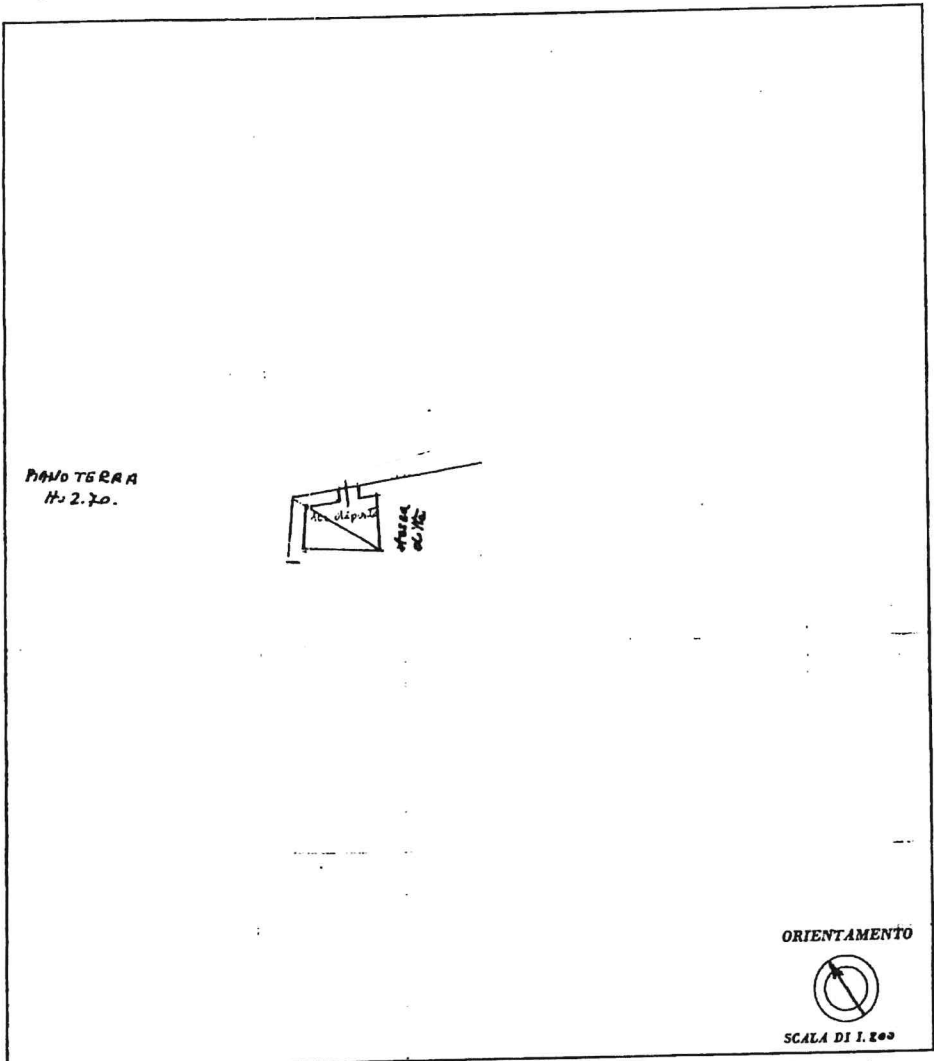

PANO TERRA
N. 2.70.



ORIENTAMENTO



SCALA DI 1:200

SPAZIO RISERVATO PER LE ANNOTAZIONI D'UFFICIO

DATA
PROT. N°
7699/03

F. 23/A
P. 978/6

Compilata dai
(Titolo, nome e cognome del redattore)

Iscritto all'A.

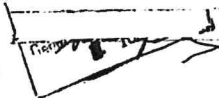

Ultima planimetria in atti

Data presentazione: 25/11/1983 - Data: 14/12/2023 - n. T331479 - Richiedente

Totale schede: 1 - Formato di acquisizione: A3(297x420) - Formato stampa richiesto: A4(210x297)

3

Catasto dei Fabbricati - Situazione al 14/12/2023 - Comune di SONNINO(1832) - < Foglio 23 - Particella 978 - Subalterno 6 ->
Lipari 01
VIA SAN FRANCESCO Piano T

MODULARIO
P. n. 497



MINISTERO DELLE FINANZE
DIREZIONE GENERALE DEL CATASTO E DEI SERVIZI TECNICI ERARIALI
NUOVO CATASTO EDILIZIO URBANO

MOD. B (Nuovo Catasto Edilizio Urbano)

Lire
50

Planimetria dell'immobile situato nel Comune di Sonnino

Via Roma

Ditta

Allegata alla dichiarazione presentata all'Ufficio Tecnico Erariale di LT

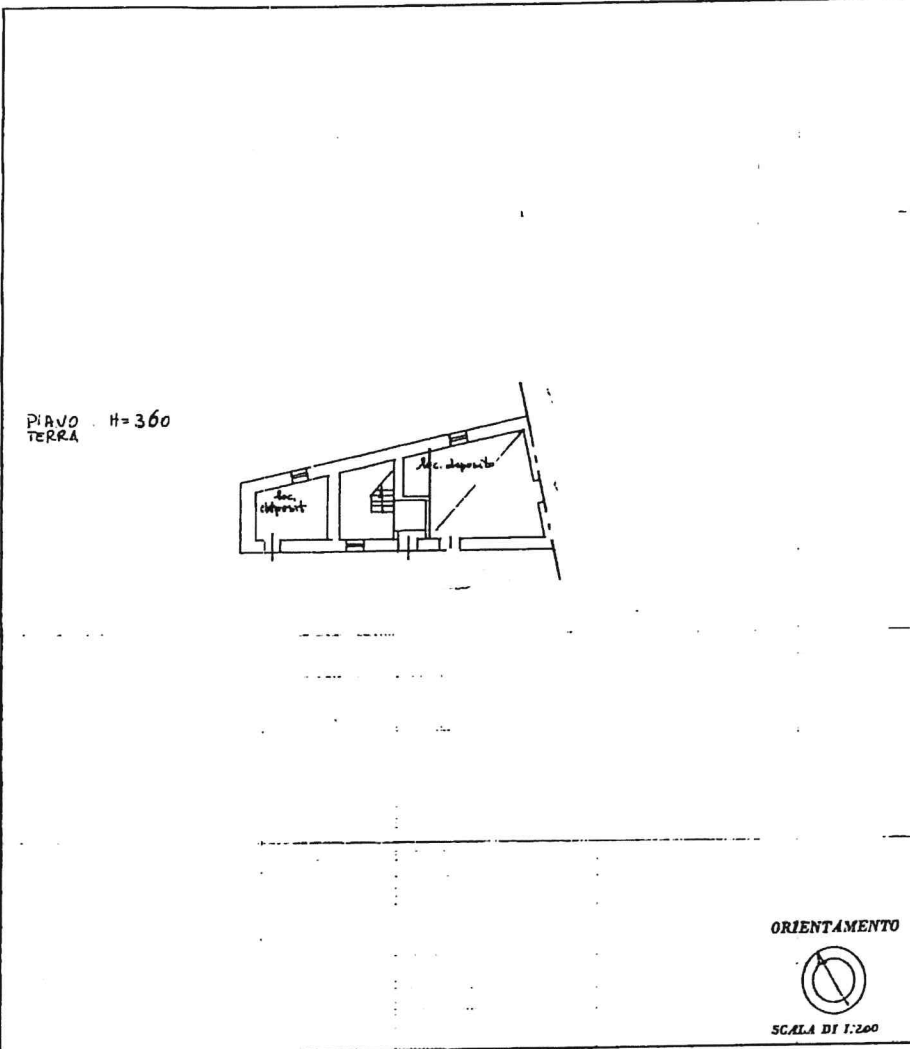

SPAZIO RISERVATO PER LE ANNOTAZIONI D'UFFICIO	
DATA PROT. N°	F. 83/A P. 978/5
2202/83	

Compilata dal
(Firma, nome e cognome del tecnico)

Iscritto all'Albo de
della Provincia di

DATA 20/11/83

Firma:

Ultima planimetria in atti

Data presentazione: 25/11/1983 - Data: 14/12/2023 - n. T331478 - Richiedente:

Totale schede: 1 - Formato di acquisizione: A3(297x420) - Formato stampa richiesto: A4(210x297)

2

Catasto dei Fabbricati - Situazione al 14/12/2023 - Comune di SONNINO(832) - < Foglio 23 - Particella 978 - Subalterno 5 >
Piano 01
VIA ROMA n. 106 Piano T



MINISTERO DELLE FINANZE
DIREZIONE GENERALE DEL CATASTO E DEI SERVIZI TECNICI ERARIALI
ACCERTAMENTO GENERALE DELLA PROPRIETA' IMMOBILIARE URBANA
(R. DECRETO LEGGE 13 APRILE 1959 - XIV N. 652)

Planimetria degli immobili urbani denunciati con la Scheda N° 6684959

Comune Sonnino

Via S. Francesco 111

Seguare cognome, nome, paternità del solo primo intestatario

ACCERTAMENTO GENERALE DELLA PROPRIETA' IMMOBILIARE URBANA
(R.D.L. 13 aprile 1959 - XVII, n. 652)

COMUNE
di Sonnino

Talloncino di riscontro
DELLA
SCHEDA NUMERO
6684959

AVVERTENZA: Il presente talloncino deve essere incollato e cura del dichiarante sulla planimetria (riprodotta in unità immobiliare denunciata con la presente scheda) da presentare al sensi dell'articolo 7 del R.D.L. 13 aprile 1959 - XVII, n. 652.

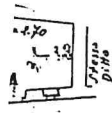

06/09/2023
LT0057732

ORIENTAMENTO



SCALA di 1:200

Completata da:

(Titolo, nome e cognome del tecnico)

F. 23-273/2

Data 12.12.1999 km



Ultima planimetria in atti

Data: 06/09/2023 - n. T329190 - Richiedente:

Totale schede: 1 - Formato di acquisizione: A3(297x420) - Formato stampa richiesto: A4(210x297)

Catasto dei Fabbricati - Situazione al 06/09/2023 - Comune di SONNINO(832) - < Foglio 23 - Particella 978 - Subalterno 2 >
VIA SAN FRANCESCO n. 131 Piano T