

MODULARIO
P. n. 1297/1987 - 487



MINISTERO DELLE FINANZE
DIREZIONE GENERALE DEL CATASTO E DEI SERVIZI TECNICI ERARIALI

Mod. B (Nuovo Catasto Edilizio Urbano)

NUOVO CATASTO EDILIZIO URBANO

Lire 50

(R. DECRETO-LEGGI 12 APRILE 1978, N. 652)

Planimetria dell'immobile situato nel ...

Ditta ...

Allegata alla dichiarazione presentata nell'Ufficio Tecnico Erariale di ...

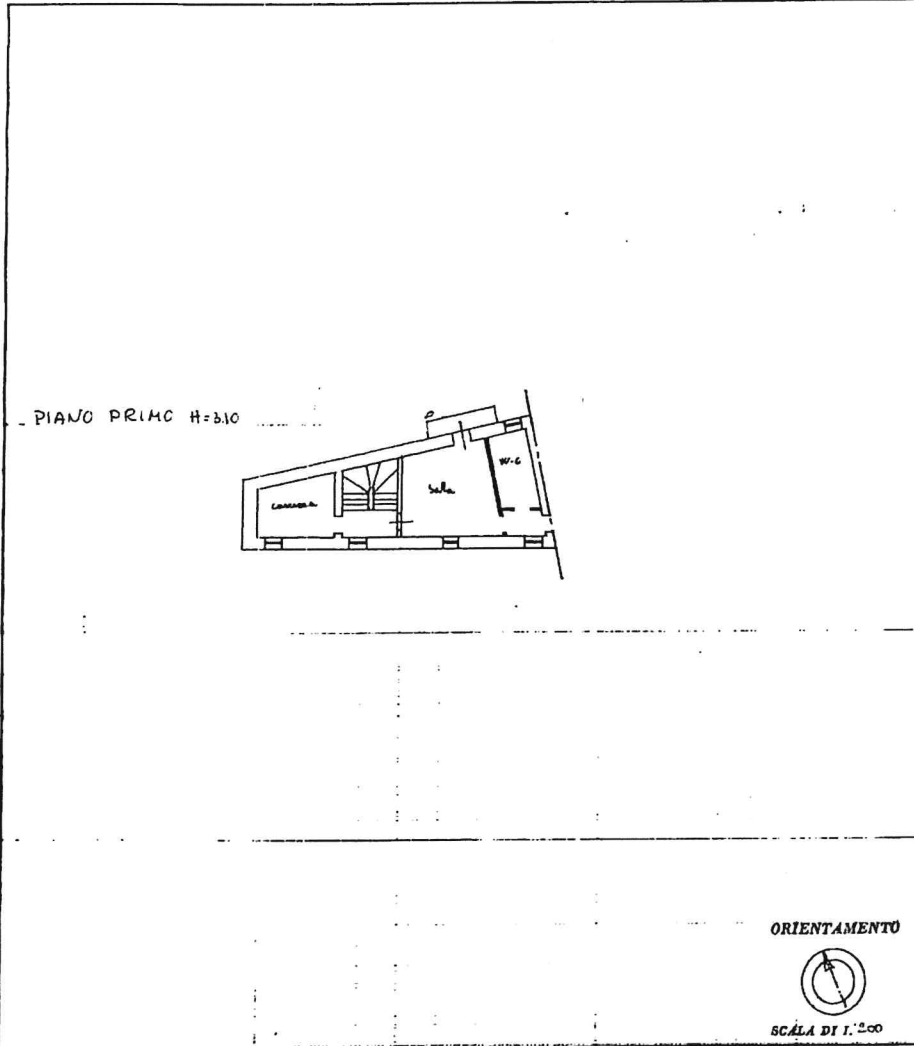

SPAZIO RISERVATO PER LE ANNOTAZIONI D'UFFICIO	
DATA PROT. N° 3704/03	F. 23/A P. 978/B

Compilata dal ...

Iscritto all'Albo dei ...
 della Provincia di ...
 n. ...
 Firmato: ...

Ultima planimetria in atti

Data presentazione: 25/11/1983 - Data: 14/12/2023 - n. T331480 - Richiedenti

Totale schede: 1 - Formato di acquisizione: A3(297x420) - Formato stampa richiesto: A4(210x297)

5

MODULARIO
P. n. 487



MINISTERO DELLE FINANZE
DIREZIONE GENERALE DEL CATASTO E DEI SERVIZI TECNICI ERARIALI

Mod. B (Nuovo Catasto Edilizio Urbano)

Lire
100

NUOVO CATASTO EDILIZIO URBANO

(R. DECRETO-LEGGE 11 APRILE 1952, N. 612)

Planimetria dell'immobile situato nel Comune di Sonnino Via S. Tommaso

Ditta

Allegata alla dichiarazione presentata all'Ufficio Tecnico Erariale di

E

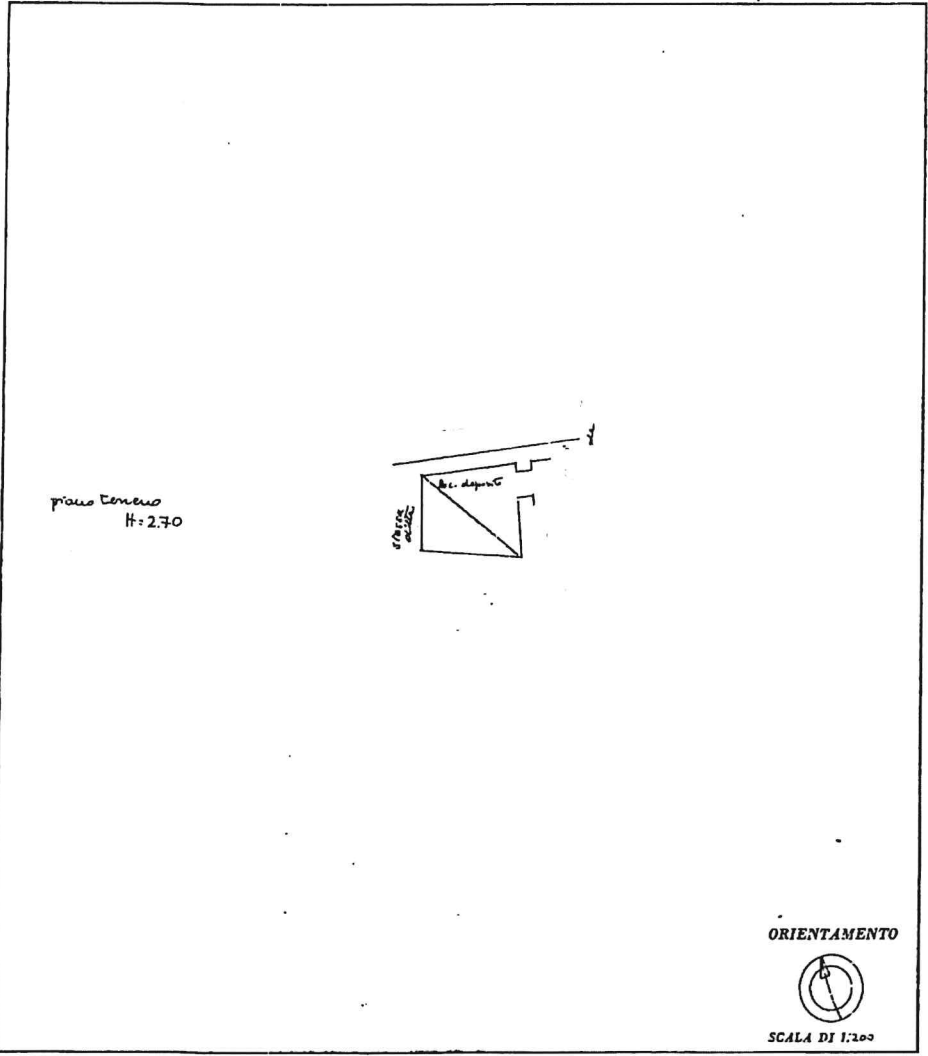

SPAZIO RISERVATO PER LE ANNOTAZIONI D'UFFICIO

DATA PROT. N°	F. 83/A P. 978/7
7658.83	

Compilata dal U.

dalla Sezione di Catasto

(4)

Ultima planimetria in atti

Data presentazione: 25/11/1983 - Data: 01/11/2023 - n. T47042

Totale schede: 1 - Formato di acquisizione: A3(297x420) - Formato stampa richiesto: A4(210x297)

Catasto dei Fabbricati - Situazione al 01/11/2023 - Comune di SONNINO(1832) - < Foglio 23 - Particella 978 - Subalterno 75
VIA SAN FRANCESCO Piano T

MODULARIO
F. - Cat. 3. T. - F19



MINISTERO DELLE FINANZE
DIREZIONE GENERALE DEL CATASTO E DEI SERVIZI TECNICI ERARIALI
NUOVO CATASTO EDILIZIO URBANO

Mod. B (Nuovo Catasto Edilizia Urbana)

Lirc
50

(R. DECRETO-LEGGI 11 APRILE 1979, N. 451)

Planimetria dell'immobile situato nel Comune di

Via

Ditt. ...

Allegata alla dichiarazione presentata all'Ufficio Tecnico Erariale di LATINA

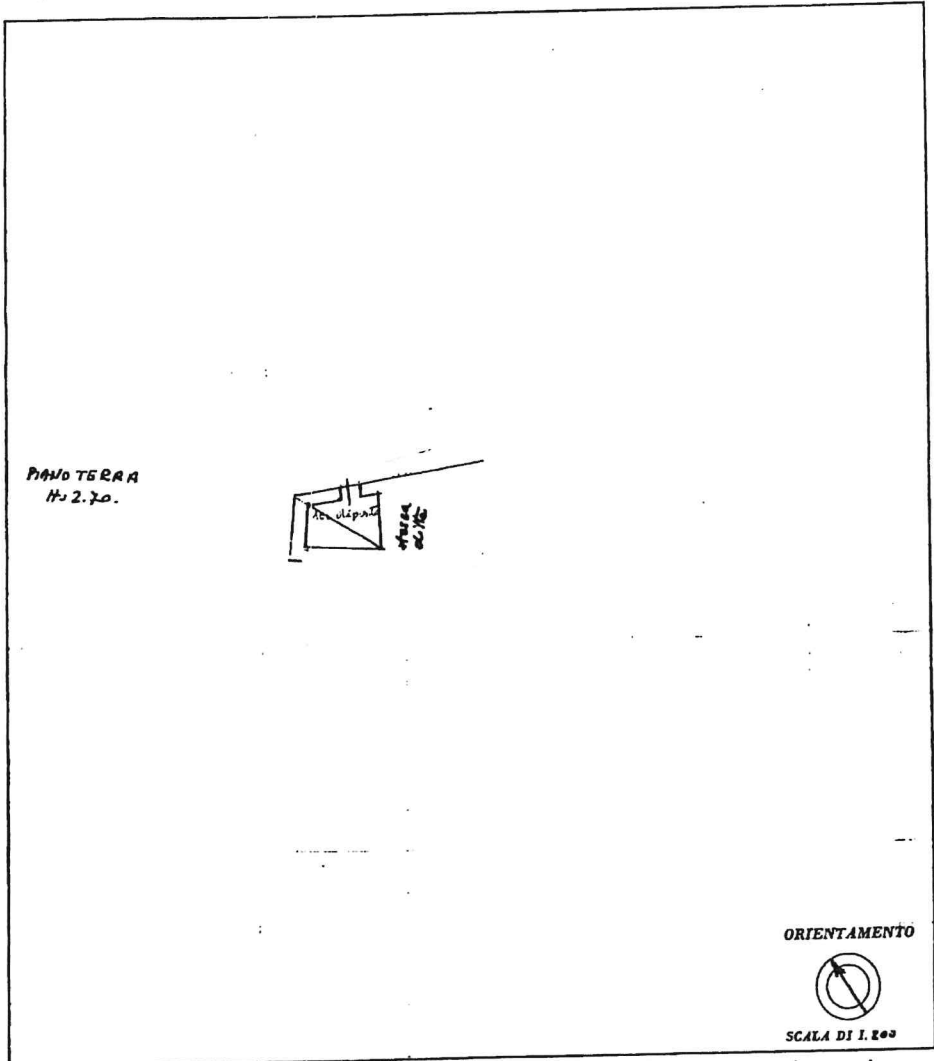

SPAZIO RISERVATO PER LE ANNOTAZIONI D'UFFICIO

DATA	10
PROT. N°	7699/83

F. 23/A
P. 978/6

Compilata dai (Tabella, scala e numero del foglio)

Inscritto all'A.



Ultima planimetria in atti

Data presentazione: 25/11/1983 - Data: 14/12/2023 - n. T331479 - Richiedente

Totale schede: 1 - Formato di acquisizione: A3(297x420) - Formato stampa richiesto: A4(210x297)

3

mapa 01

Catasto dei Fabbricati - Situazione al 14/12/2023 - Comune di SONNINO(832) - < Foglio 23 - Particella 978 - Subalterno 6 >
VIA SAN FRANCESCO Piano T

MODULARIO
P. n. 487



MINISTERO DELLE FINANZE
DIREZIONE GENERALE DEL CATASTO E DEI SERVIZI TECNICI ERARIALI
NUOVO CATASTO EDILIZIO URBANO

MOD. B (Nuovo Catasto Edilizio Urbano)

Lire
50

Planimetria dell'immobile situato nel Comune di Sonnino Via Roma
Ditta 0
Allegata alla dichiarazione presentata all'Ufficio Tecnico Erariale di LT

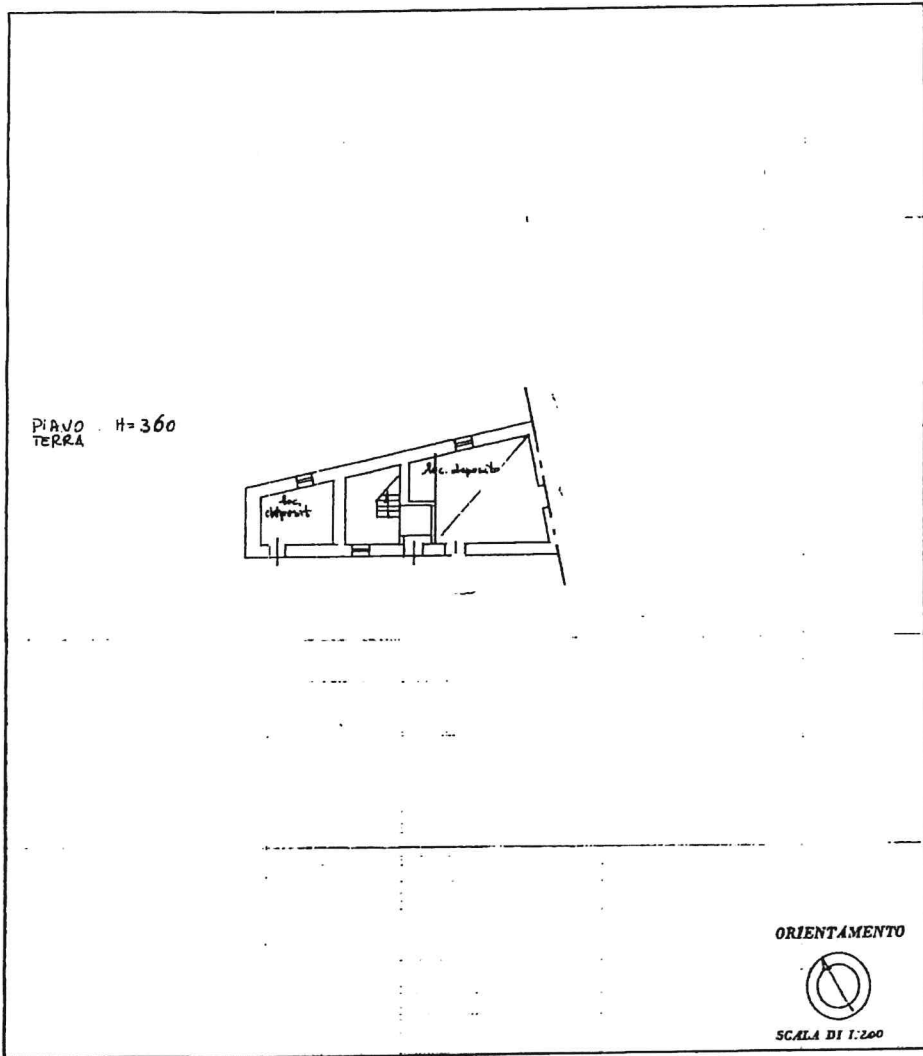

SPAZIO RISERVATO PER LE ANNOTAZIONI D'UFFICIO

DATA PROT. N° <u>2202/83</u>	<u>F. 23/A</u> <u>P. 918/5</u>
------------------------------------	-----------------------------------

Compilata dal QUARANT'ESIMO
(Firma, nome e cognome del redattore)

Iscritto all'Albo de _____
della Provincia di _____

DATA 2-9-1983

Firma: [Signature]

Ultima planimetria in atti

2

Catasto dei Fabbricati - Situazione al 14/12/2023 - Comune di SONNINO(832) - < Foglio 23 - Particella 978 - Subalterno 5 >
VIA ROMA n. 106 Piano T



MINISTERO DELLE FINANZE
DIREZIONE GENERALE DEL CATASTO E DEI SERVIZI TECNICI ERARIALI
ACCERTAMENTO GENERALE DELLA PROPRIETA' IMMOBILIARE URBANA
(R. DECRETO LEGGE 13 APRILE 1919-XVII N°652)

Planimetria degli immobili urbani denunciati con la Scheda N° 6684959

Comune Sonnino

Via S. Francesco 111

Segnare cognome, nome, paternità del solo primo intestatario

ACCERTAMENTO GENERALE DELLA PROPRIETA' IMMOBILIARE URBANA
(R. D.L. 13 aprile 1919-XVII, n. 652)

COMUNE
di Sonnino

Talloncino di riscontro
DELLA
SCHEDA NUMERO
6684959

AVVERTENZA: Il presente talloncino deve essere incollato a cura del dichiarante sulla planimetria (riprodurra la unità immobiliare denunciata con la presente scheda) da presentare al verbale dell'articolo 7 del R. D.L. 13 aprile 1919-XVII, n. 652.

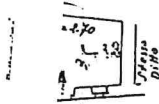

06/09/2023

LIT0057732

ORIENTAMENTO



SCALA di 1:200

Completata da:

(Titolo, nome e cognome del tecnico)

F. 23-273/2

Data 12-12-1919 Km

Catasto dei Fabbricati - Situazione al 06/09/2023 - Comune di SONNINO(832) - < Foglio 23 - Particella 978 - Subalterno 2 >
L. 1001/01
VIA SAN FRANCESCO n. 131 Piano T

Ultima planimetria in atti

Data: 06/09/2023 - n. T329190 - Richiedente:

Totale schede: 1 - Formato di acquisizione: A3(297x420) - Formato stampa richiesto: A4(210x297)



MINISTERO DELLE FINANZE
ACCERTAMENTO GENERALE DELLA PROPRIETA' IMMOBILIARE URBANA
Mappatura degli immobili urbani denunciati con la Scheda N.° 137/3
Comune di Sonnino
Roma 5

Separare cognome, nome, paternità e luogo di nascita

ACCERTAMENTO GENERALE DELLA PROPRIETA' IMMOBILIARE URBANA
R.D.L. 13 aprile 1939-XVII, n. 652

COMUNE
di Sonnino

Talloncino di riscontro
DELLA
SCHEDA NUMERO
6931771

AVVERTENZA: Il presente talloncino deve essere incollato a cura del dichiarante in un'altra copia (riproducibile in un'altra immobiliare denunciata con la presente scheda) da presentarsi al notaio dell'articolo 7 del R. D. L. 13 aprile 1939-XVII, n. 652.

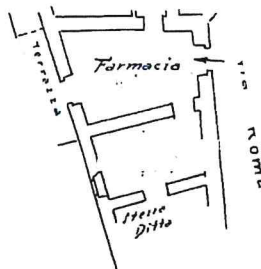

p. t.

ORIENTAMENTO



SCALA di 1:200

F. 23-137/3

Data 1.

della

Ultima planimetria in atti

Data presentazione: 29/12/1939 - Data: 04/07/2023 - n. T354363 - Richiedente:

Totale schede: 1 - Formato di acquisizione: A3(297x420) - Formato stampa richiesto: A4(210x297)



DELLA FINANZA
CERTAMENTO GENERALE DELLA PROPRIETA' IMMOBILIARE URBANA

di *Sommano*
Roma 7

Seguono cognome, nome, paternita' (se sono come intestatari)

ACCERTAMENTO GENERALE DELLA PROPRIETA' IMMOBILIARE URBANA
 (R. D. L. 13 aprile 1939 - XVII, n. 652)

COMUNE
 di *Roma*

Talloncino di riscontro
 DELLA
SCHEDA NUMERO
6984617

AVVERTENZA: Il presente talloncino deve essere incollato a cura del dichiarante sulla planimetria (riprodotta su scala immobiliare denunciata con la presente scheda) da presentarsi ai sensi dell'articolo 7 del R. D. L. 13 aprile 1939 - XVII, n. 652.

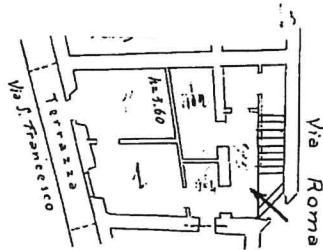
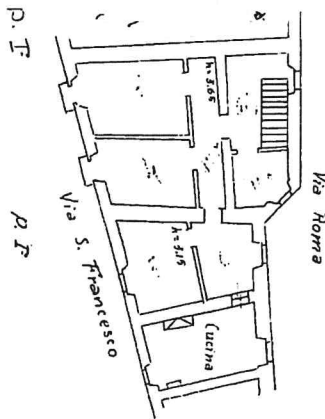

ORIENTAMENTO



SCALA di 1: 200.

Compilata da: *vio*

Iscritto all'Albo dei
della Provincia di

F. 23-137/4

Ultima planimetria in atti

Data presentazione: 29/12/1939 - Data: 04/07/2023 - n. T354364

Totale schede: 1 - Formato di acquisizione: A3(297x420) - Formato stampa ricicciato: A4(210x297)

2

ATTAMENTO GENERALE DELLA PROPRIETA' IMMOBILIARE URBANA

Planimetria degli immobili urbani denunciati con la Scheda N° 5
Comune di **Sonnino**
Roma 9

ACCERTAMENTO GENERALE DELLA PROPRIETA' IMMOBILIARE URBANA
R.D.L. 12 aprile 1939-XVII, n. 652

COMUNE
di **Sonnino**

Talonnino di riscontro
DELLA
SCHEDA NUMERO
6684615

AVVERTENZA: Il presente talonnino deve essere incollato a cura del dichiarante sulla planimetria (riprodurre la unità immobiliare denunciata con la presente scheda) da presentare al verbale dell'articolo 7 del R. D. L. 12 aprile 1939-XVII, n. 652.

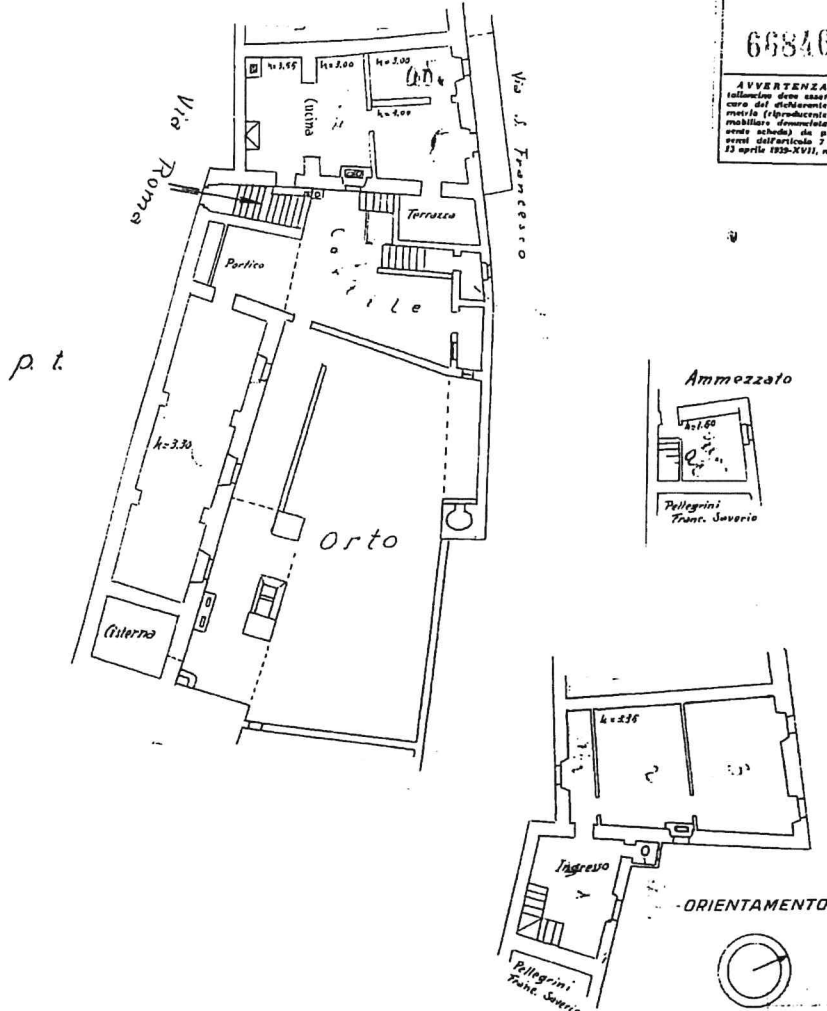

p.t.

F. 23 - 137/5
138/1
138/2
265/1
272/3

SCALA di 1:200
Compilato da:

3

Catasto dei Fabbricati - Situazione al 04/07/2023 - Comune di SONNINO(1832) - < Foglio 23 - Particella 137 - Subalterno 5 > - Uiu graffiata
 VIA ROMA n. 9 Piano T - 1 - 2

MODULARIO
P. 79 1912 - 487



MINISTERO DELLE FINANZE
DIREZIONE GENERALE DEL CATASTO E DEI SERVIZI TECNICI ERARIALI

Mod. B (Nuovo Catasto Edilizio Urbano)

NUOVO CATASTO EDILIZIO URBANO

Lire
100

(N. D.B.C.R. 11/11/1978, N. 482)

Planimetria dell'immobile situate nel Comune di Castellana Grotte Via

Ditta

Allegata alla dichiarazione presentata all'Ufficio Tecnico Erariale di Castellana Grotte

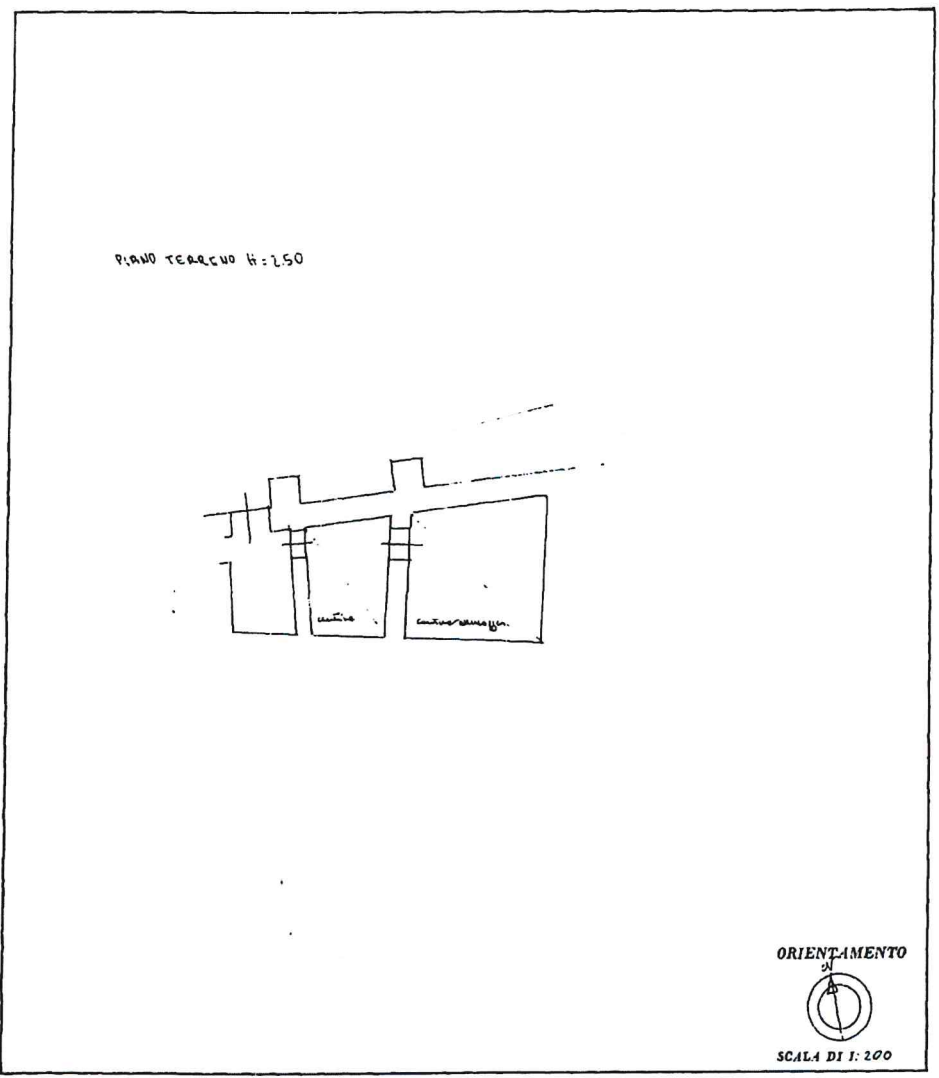

ORIENTAMENTO



SCALA DI 1:200

SPAZIO RISERVATO PER LE ANNOTAZIONI D'UFFICIO

DATA
PROT. N°

27/02/83

F. 23/A
P. 137/B

Compilata dal Geom. Sella Valer
(Titolo, nome e cognome del tecnico)

Iscritto all'Albo dei Geometri

della Provincia di CATANIA

DATA

Firma:

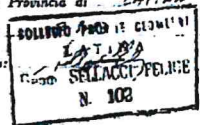

Ultima planimetria in atti

Data presentazione: 29/11/1983 - Data: 04/07/2023 - n. T354368 - Richiedente:

Totale schede: 1 - Formato di acquisizione: A3(297x420) - Formato stampa richiesto: A4(210x297)

Catasto dei Fabbricati - Situazione al 04/07/2023 - Comune di SONNINO(1832) - < Foglio 23 - Particella 137 - Subalterno 8 >
L. 01
VIA SAN FRANCESCO Piano T

(4)

Data presentazione: 22/12/1983 - Data: 04/07/2023 - n. T354369 - Richiedente:

MODULARIO
F. 107/1979 - 487



MINISTERO DELLE FINANZE
DIREZIONE GENERALE DEL CATASTO E DEI SERVIZI TECNICI ERARIALI

Mod. B (Nuovo Catasto Edilizia Urbana)

Lire
100

NUOVO CATASTO EDILIZIO URBANO

(R. DECRETO-LEGGI 12 APRILE 1979, N. 415)

Planimetria dell'immobile situato nel Comune di Via

Ditta

Allegata alla dichiarazione presentata all'Ufficio Tecnico Erariale di

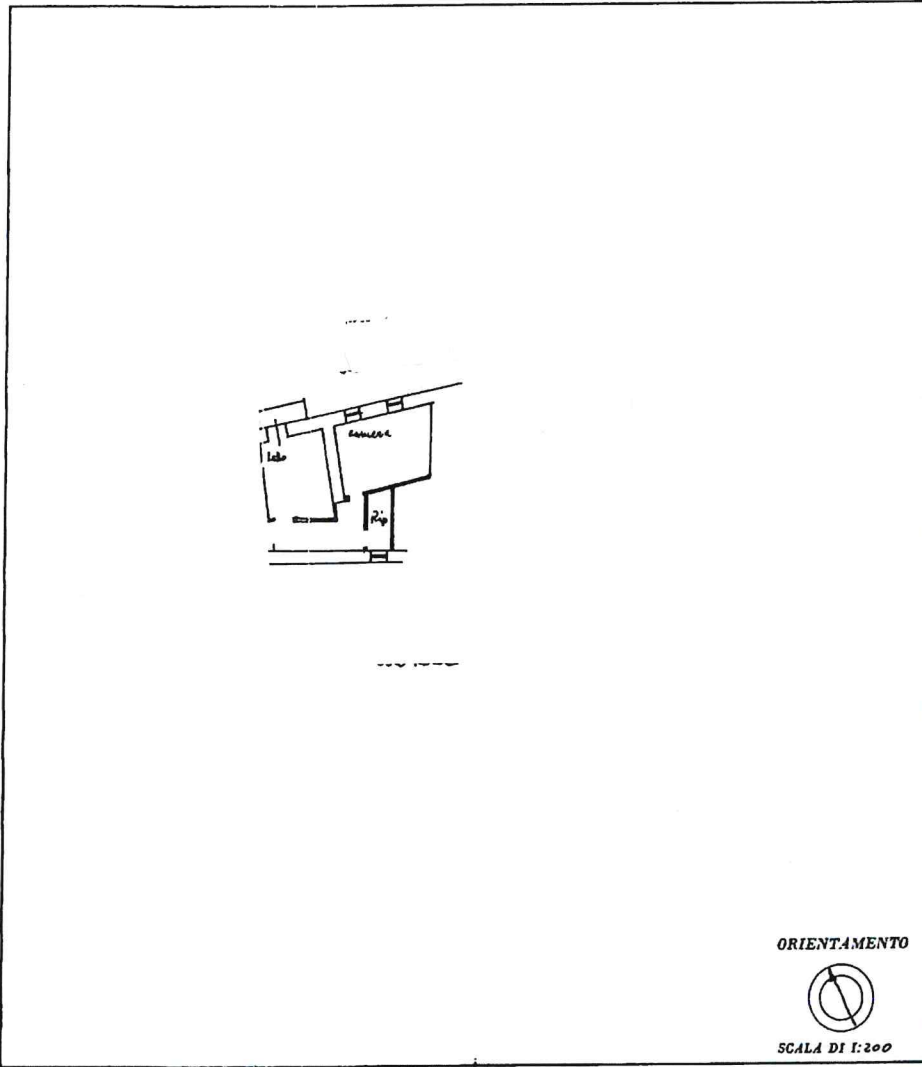

ORIENTAMENTO



SCALA DI 1:200

SPAZIO RISERVATO PER LE ANNOTAZIONI D'UFFICIO

DATA
PROT. N°

8502/83

F. 23/A
f-137/9

Compilata dal
(Firma, nome e cognome del tecnico)

Inserito all'Albo d.....
della Provincia di

DATA 30-12-83

Firma: *Sella*

5

Ultima planimetria in atti

Data presentazione: 22/12/1983 - Data: 04/07/2023 - n. T354369 - Richiedente:

Totale schede: 1 - Formato di acquisizione: A3(297x420) - Formato stampa richiesto: A4(210x297)

Catasto dei Fabbricati - Situazione al 04/07/2023 - Comune di SONNINO(1832) - < Foglio 23 - Particella 137 - Subalterno 9 ->
VIA ROMA Piano 2



MINISTERO DELLE FINANZE
DIREZIONE GENERALE DEL CATASTO E DEI SERVIZI TECNICI ERARIALI
NUOVO CATASTO EDILIZIO URBANO

Mod. B (Nuovo Catasto Edilizio Urbano)

Lire
100

(R. DECRETO-LEGGE 11 APRILE 1976, N. 145)

Planimetria dell'immobile situato nel Comune di _____ Via _____

Ditta _____

Allegata alla dichiarazione presentata all'Ufficio Tecnico Erariale _____

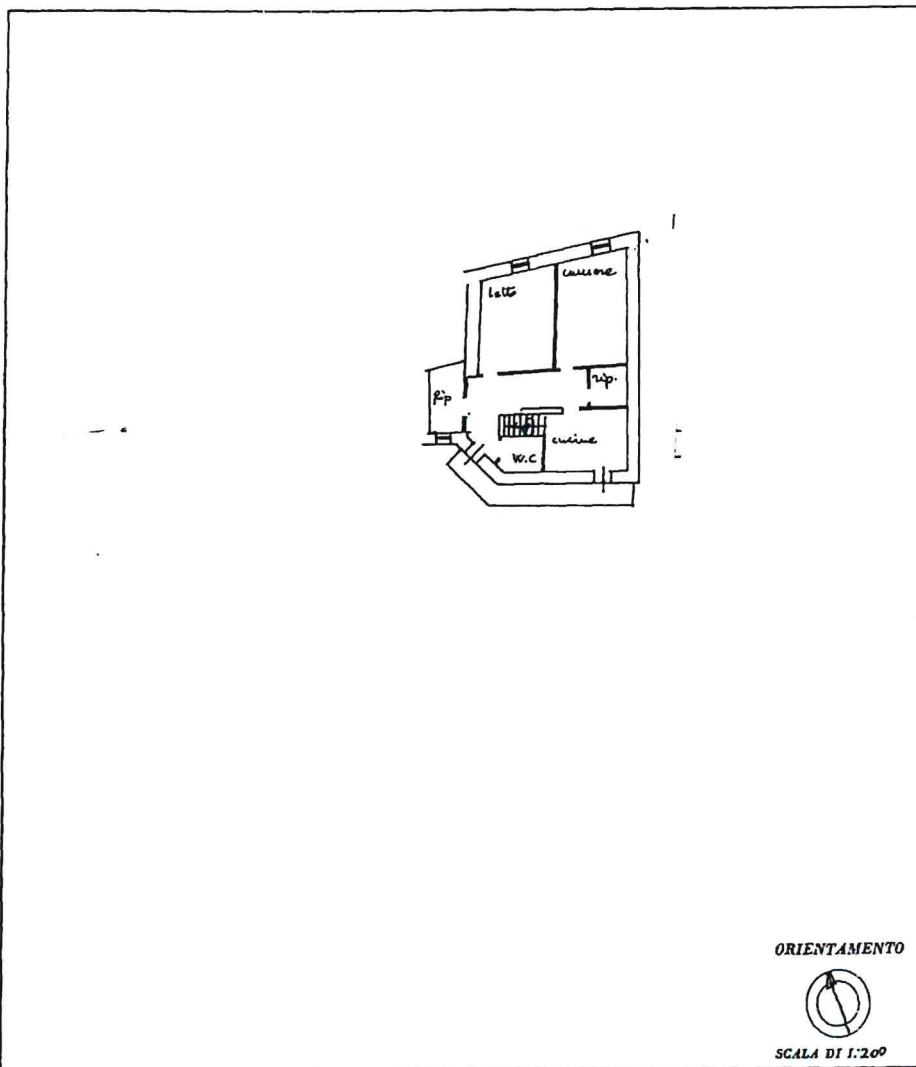

ORIENTAMENTO



SCALA DI 1:200

SPAZIO RISERVATO PER LE ANNOTAZIONI D'UFFICIO

DATA
PROT. N°

5503/107

F. 83/A
P. 137/10

Compilata dal _____
(Firma, nome e cognome del tecnico)

Iscritto all'Albo di _____
della Provincia di _____

DATA 20/12/83

Firma: *[Signature]*

Ultima planimetria in atti

Data presentazione: 22/12/1983 - Data: 04/07/2023 - n. T354370 - Richiedente

Totale schede: 1 - Formato di acquisizione: A3(297x420) - Formato stampa richiesto: A4(210x297)

6

Catasto dei Fabbricati - Situazione al 04/07/2023 - Comune di SONNINO(1832) - < Foglio 23 - Particella 137 - Subalterno 10 >

MODULARIO
F. rig. rand 497



MINISTERO DELLE FINANZE
DIPARTIMENTO DEL TERRITORIO
CATASTO EDILIZIO URBANO (RDL 13-4-1939, n. 652)

MOD. BN (CEU)

LIRE
500

Planimetria di u.i.u. in Comune di Sonnino via S civ. 125

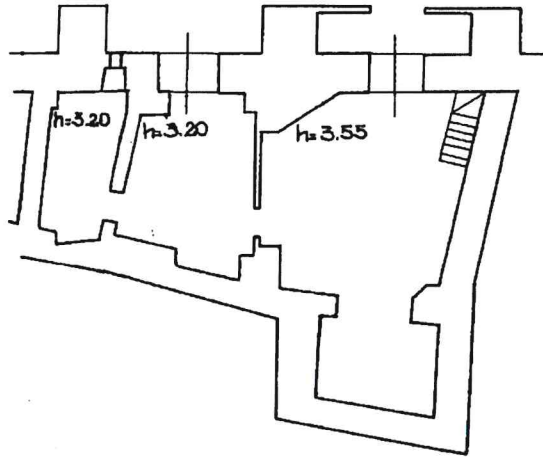

Piano terra

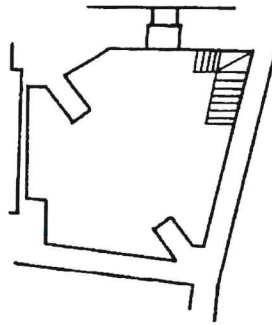

Piano soppalco

ORIENTAMENTO



SCALA DI 1:200

u.i.u. 01
Catasto dei Fabbricati - Situazione al 14/12/2023 - Comune di SONNINO(1832) - < Foglio 23 - Particella 137 - Subalterno 11 >
VIA SAN FRANCESCO n. 125 Piano T

Dichiarazione di N.C.
Ultima planimetria in atti
Dichiarazione di variazione

Compilata dal GEOM. VALERIO ROMA
(Titolo, cognome e nome)

RISERVATO ALL'UFFICIO

Data presentazione: 20/06/2001 - Data: 14/12/2023

Totale

n.

data 13-09-2023

[Handwritten signature]
(7)

