



Fotografia n.1: Portoncino di accesso all'immobile; foto scattata dall'ingresso/soggiorno.



Fotografia n.2: Ingresso/soggiorno con visione di porta che adduce al disimpegno.



Fotografia n.3: Ingresso/soggiorno con visione del portoncino di ingresso all'abitazione.



Fotografia n.4: Ingresso/soggiorno con visione di parete attrezzata e balcone su lato Est dell'abitazione.



Fotografia n.5: Ingresso/soggiorno con visione dell'ambiente e della porta che adduce al disimpegno.



Fotografia n.6: Ingresso/soggiorno con visione ambiente: piastrelle, battiscopa, intonaco, pittura, profilo cartongesso etc..



Fotografia n.7: Ingresso/soggiorno con visione finestra su lato Est dell'abitazione civile.



Fotografia n.8: Ingresso all'abitazione: foto scattata dal vano scala condominiale.



Fotografia n.9: Ingresso/soggiorno con visione su cucina dell'abitazione.



Fotografia n.10: Vista della cucina dell'abitazione.



Fotografia n.11: Vista del balcone attestato sulla cucina, sul lato Est dell'immobile.



Fotografia n.12: Vista dal balcone della cucina, verso corte esterna, sul lato Est dell'immobile.



Fotografia n.13: Vista della camera da letto padronale dell'abitazione.



Fotografia n.14: Vista della camera da letto padronale dell'abitazione, con evidenza del balcone attestato sul lato Sud.

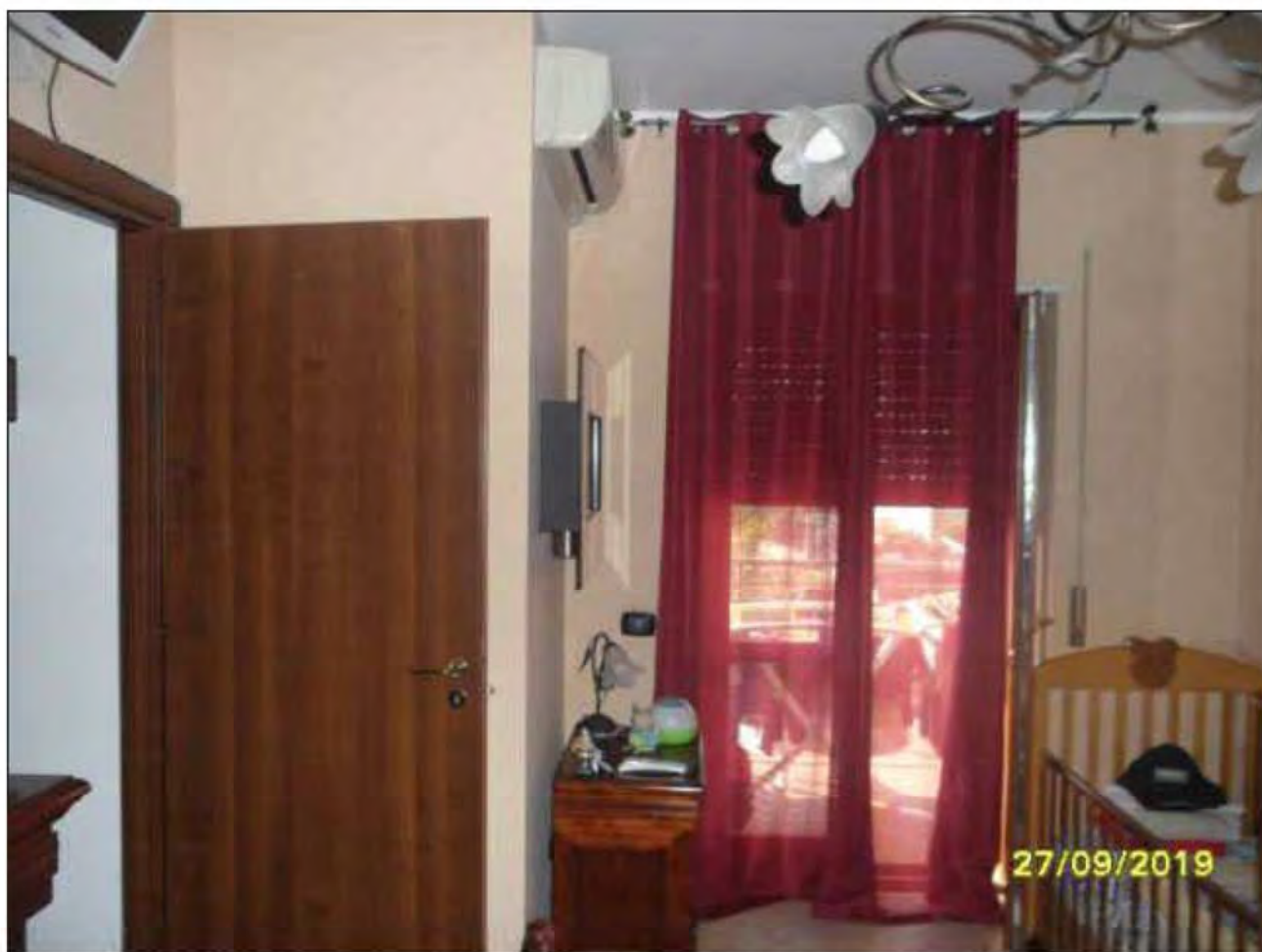

Fotografia n.15: Vista della camera da letto padronale dell'abitazione, con evidenza del balcone e della porta su corridoio

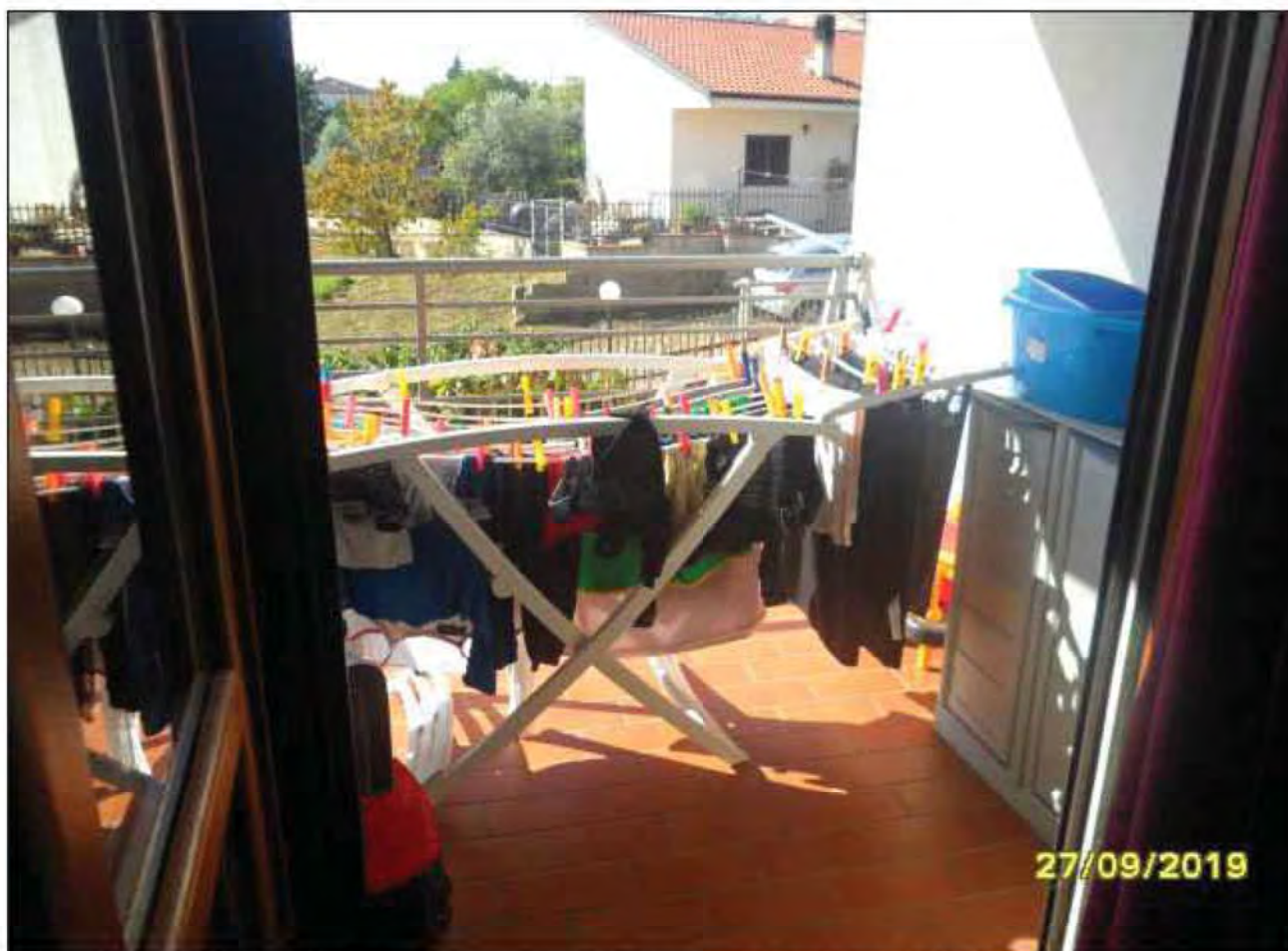

Fotografia n.16: Vista del balcone della camera da letto padronale, sul lato Sud dell'edificio.



Fotografia n.17: Vista del balcone dalla camera da letto padronale, con esposizione sul lato Sud e Est(catena appenninica)



Fotografia n.18: Vista corridoio di collegamento tra le varie camere. (Foto scattata dalla camera da letto padronale).



Fotografia n.19: Vista del W.C.1 (foto scattata dal corridoio), con evidenza di rifinitura in piastrella.

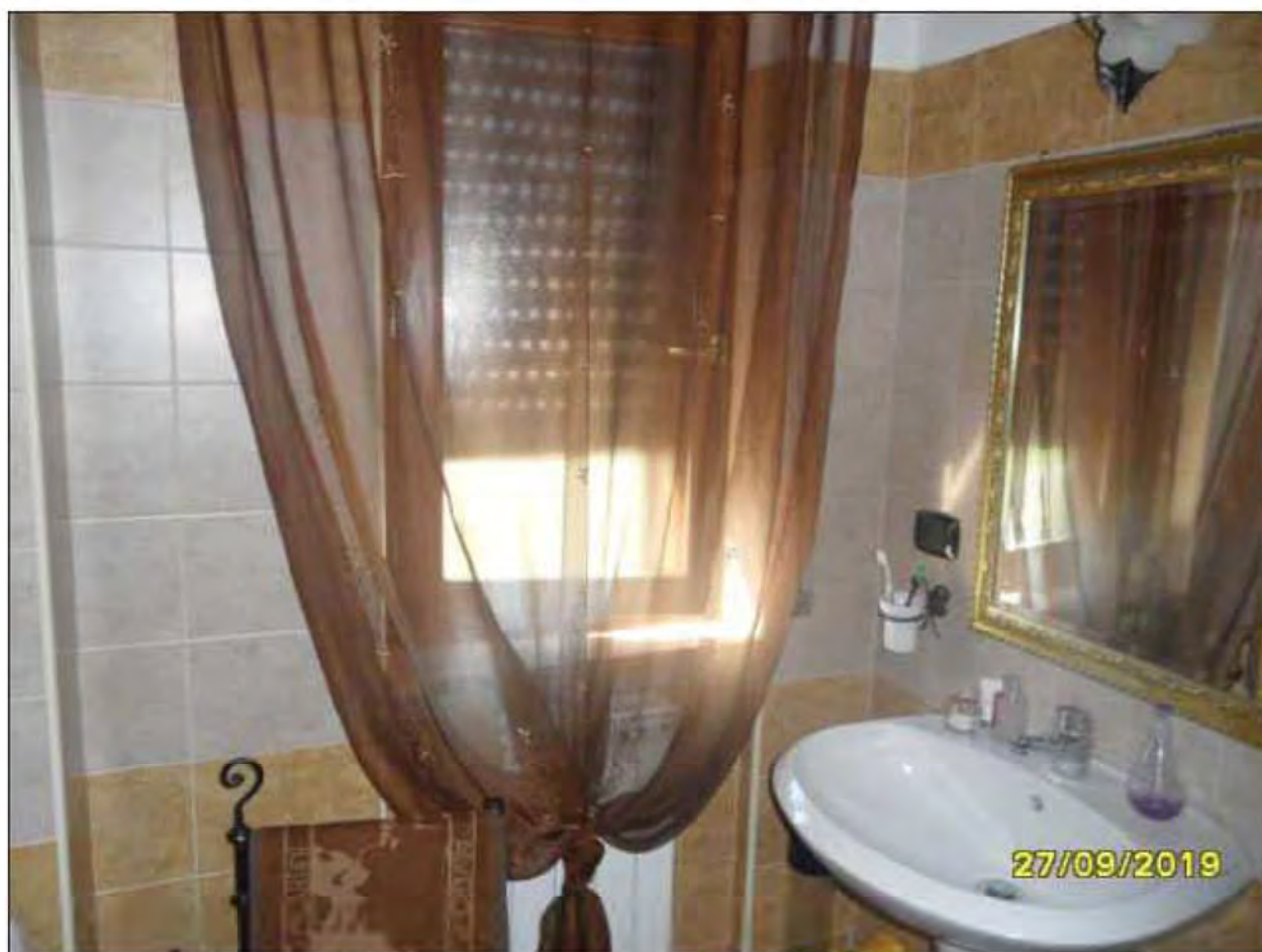

Fotografia n.20: Vista del W.C.1, con evidenza di finestra (attestata sul lato Sud) e lavabo.

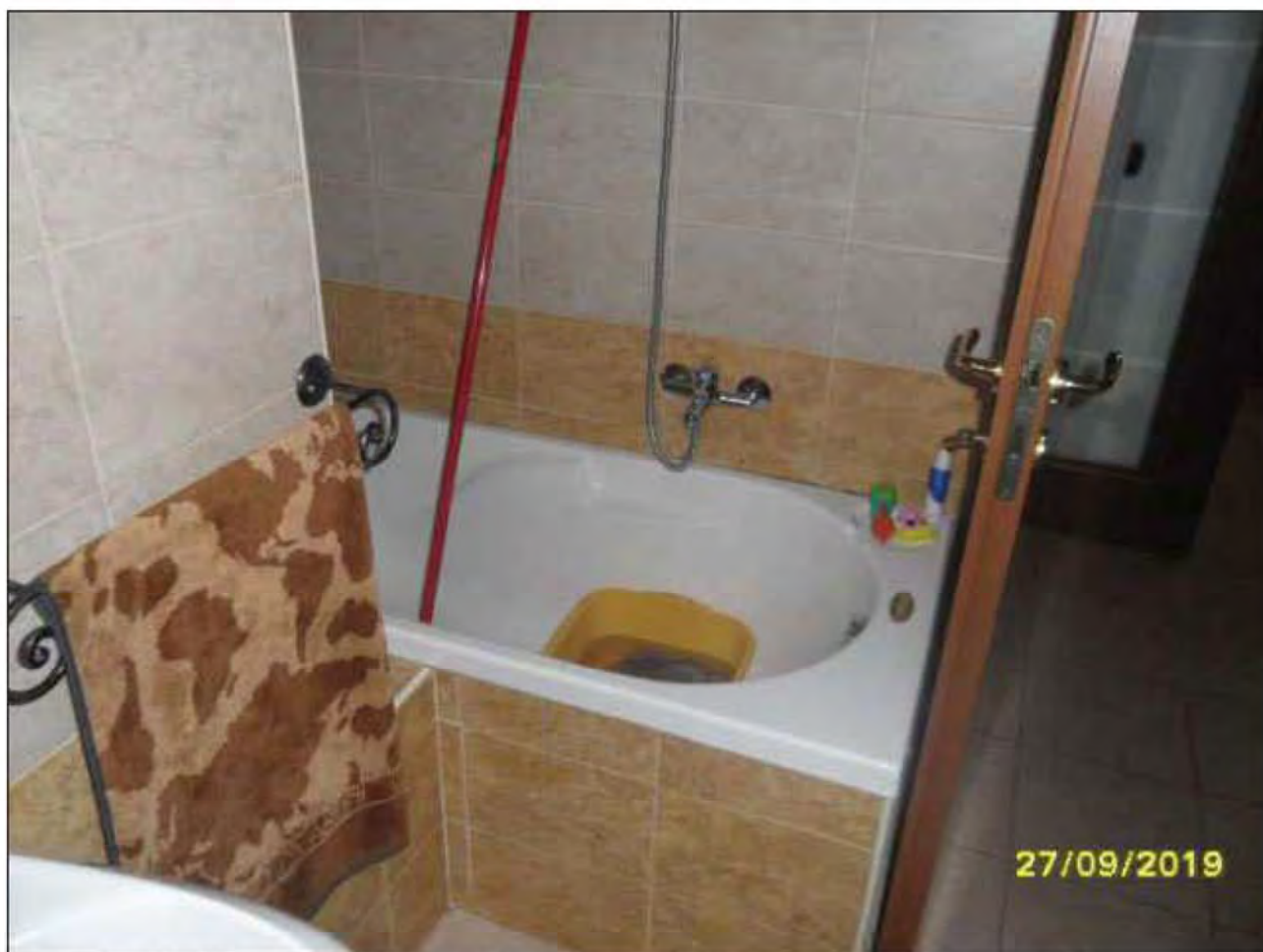

Fotografia n.21: Vista del W.C.1, con evidenza di vasca da bagno e porta attestata su corridoio.



Fotografia n.22: Vista del W.C.1, con evidenza di vasca da bagno e porta attestata su corridoio.



Fotografia n.23: Vista del W.C.2 , con evidenza di vasca di lavabo e finestra attestata su lato Sud dell'abitazione.

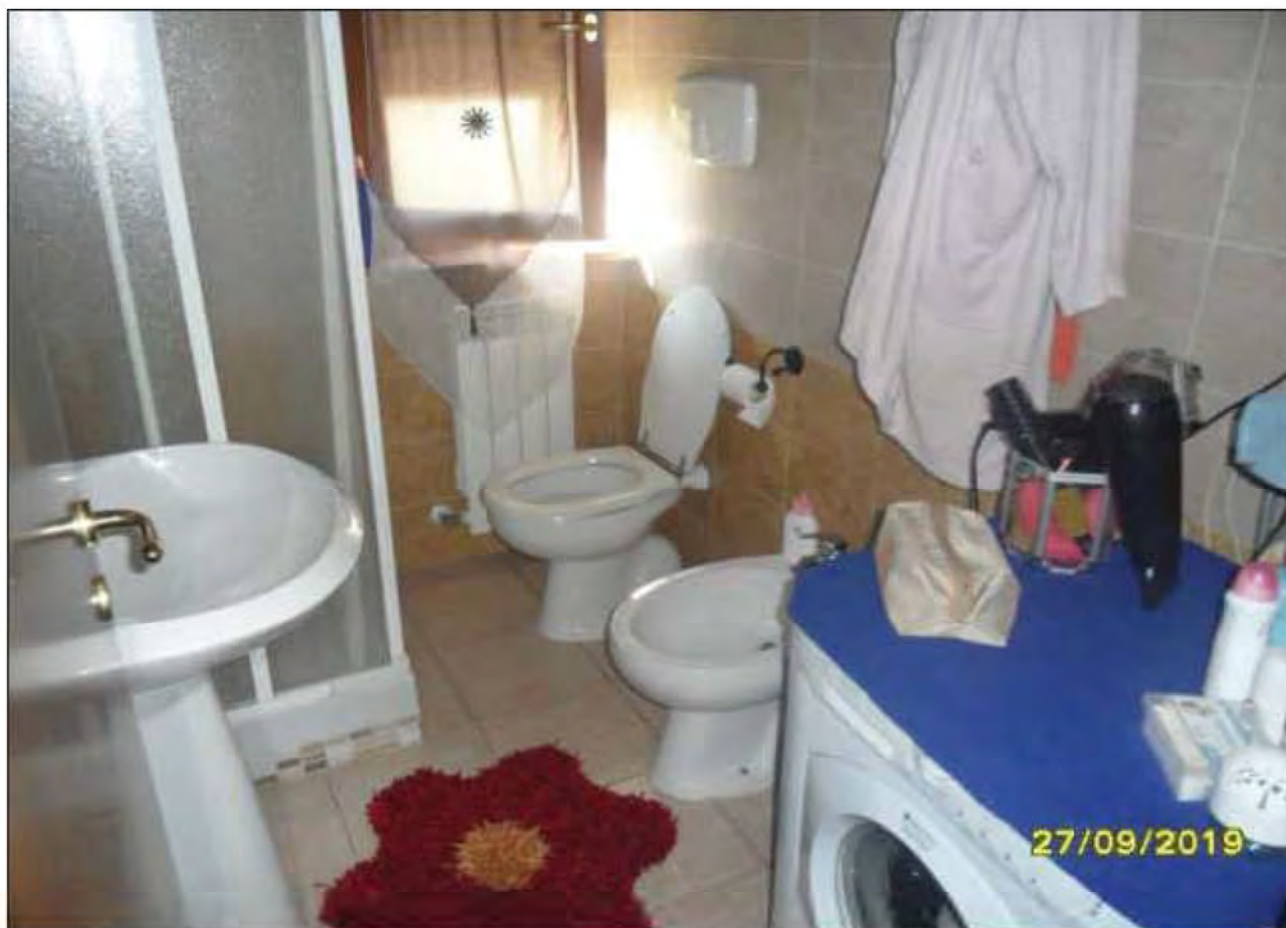

Fotografia n.24: Vista del W.C.2 , con evidenza di tutti i pezzi igienici componenti lo stesso.



Fotografia n.25: Vista del W.C.2 , con evidenza della porta di accesso attestata sul corridoio (disimpegno).

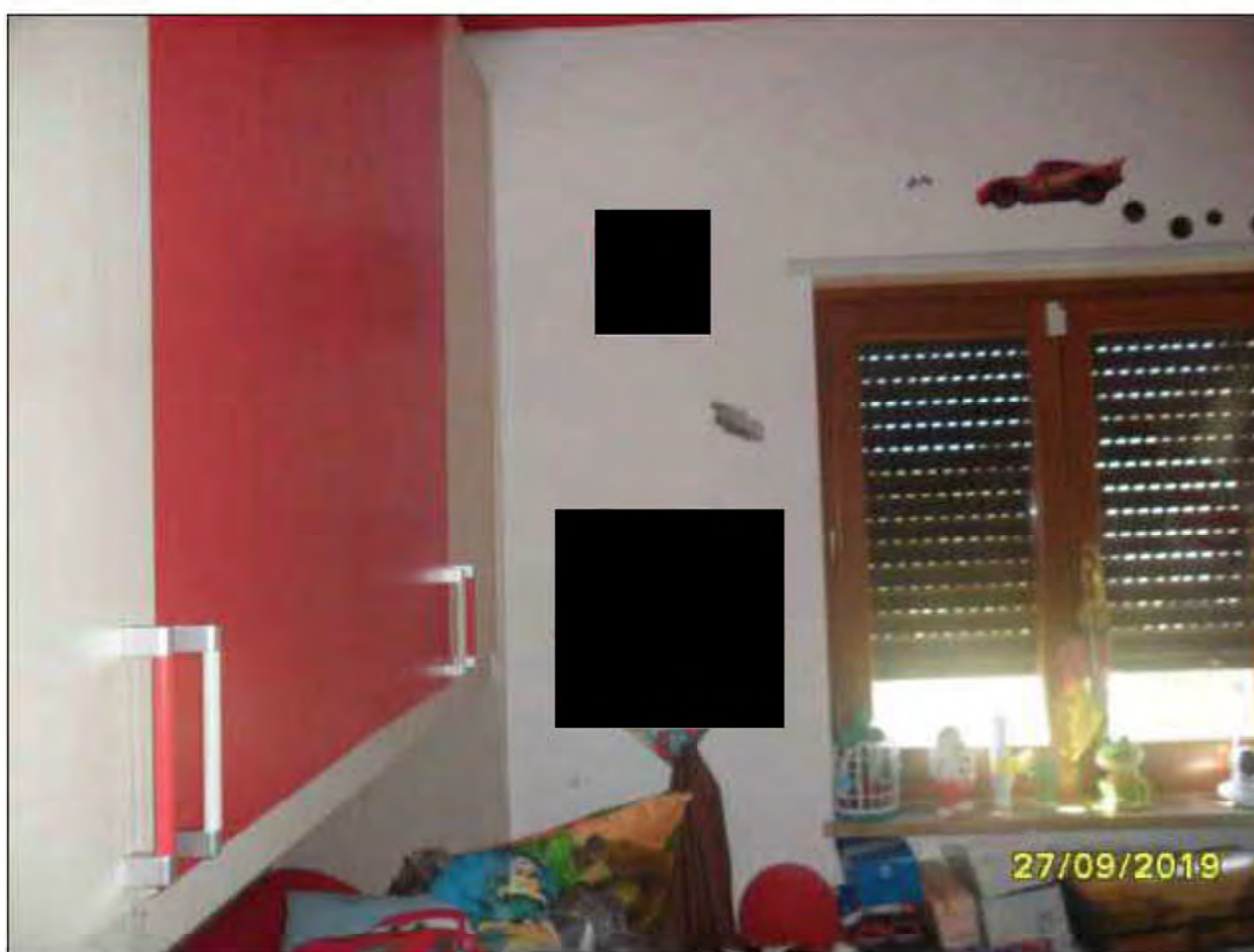

Fotografia n.26: Vista della camera da letto 2, adibita a stanza da letto per bambino. (evidenza della finestra, sul lato Sud).

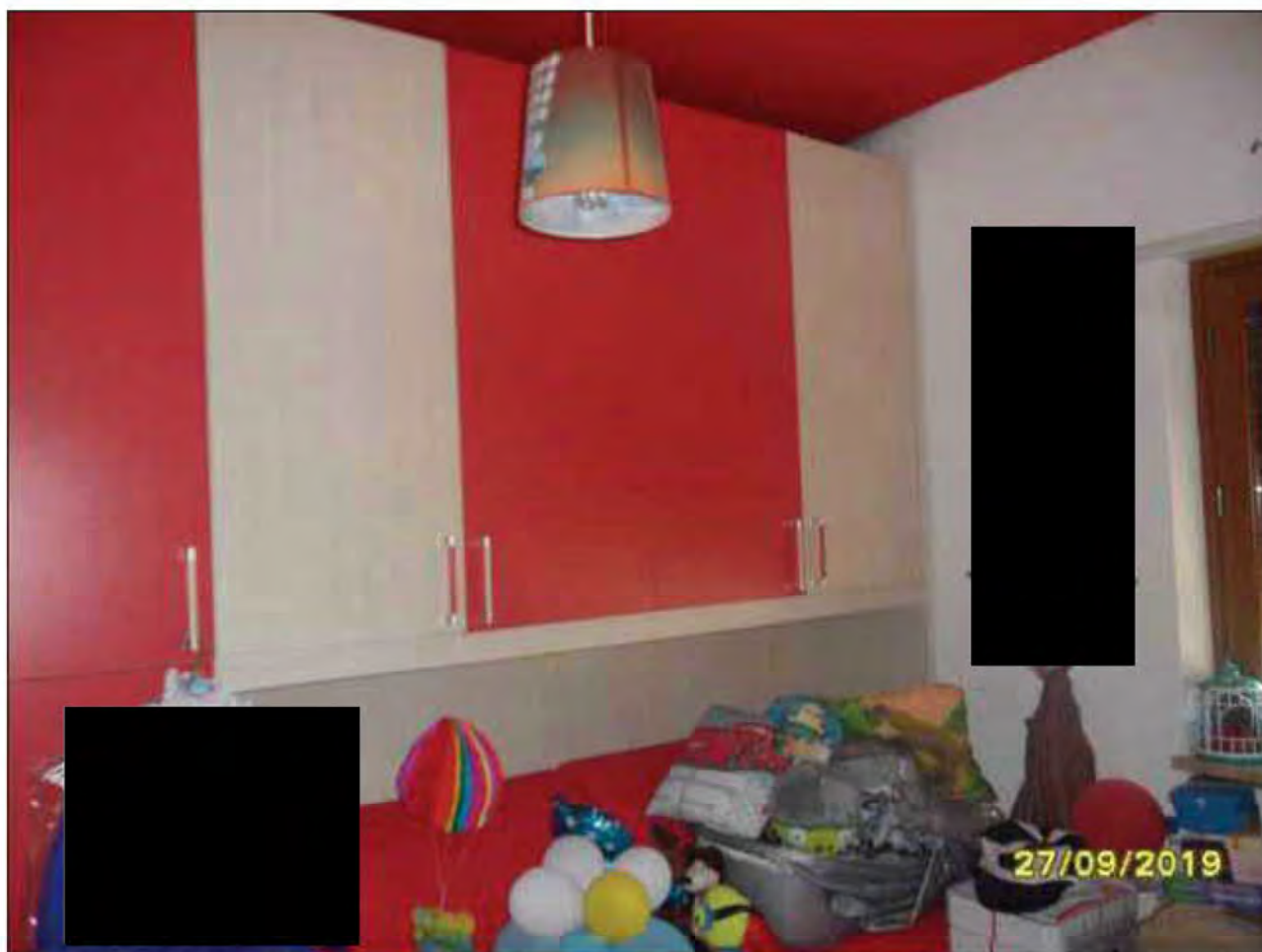

Fotografia n.27: Vista della camera da letto 2, adibita a stanza da letto per bambino. (evidenza dell'armadio esistente).

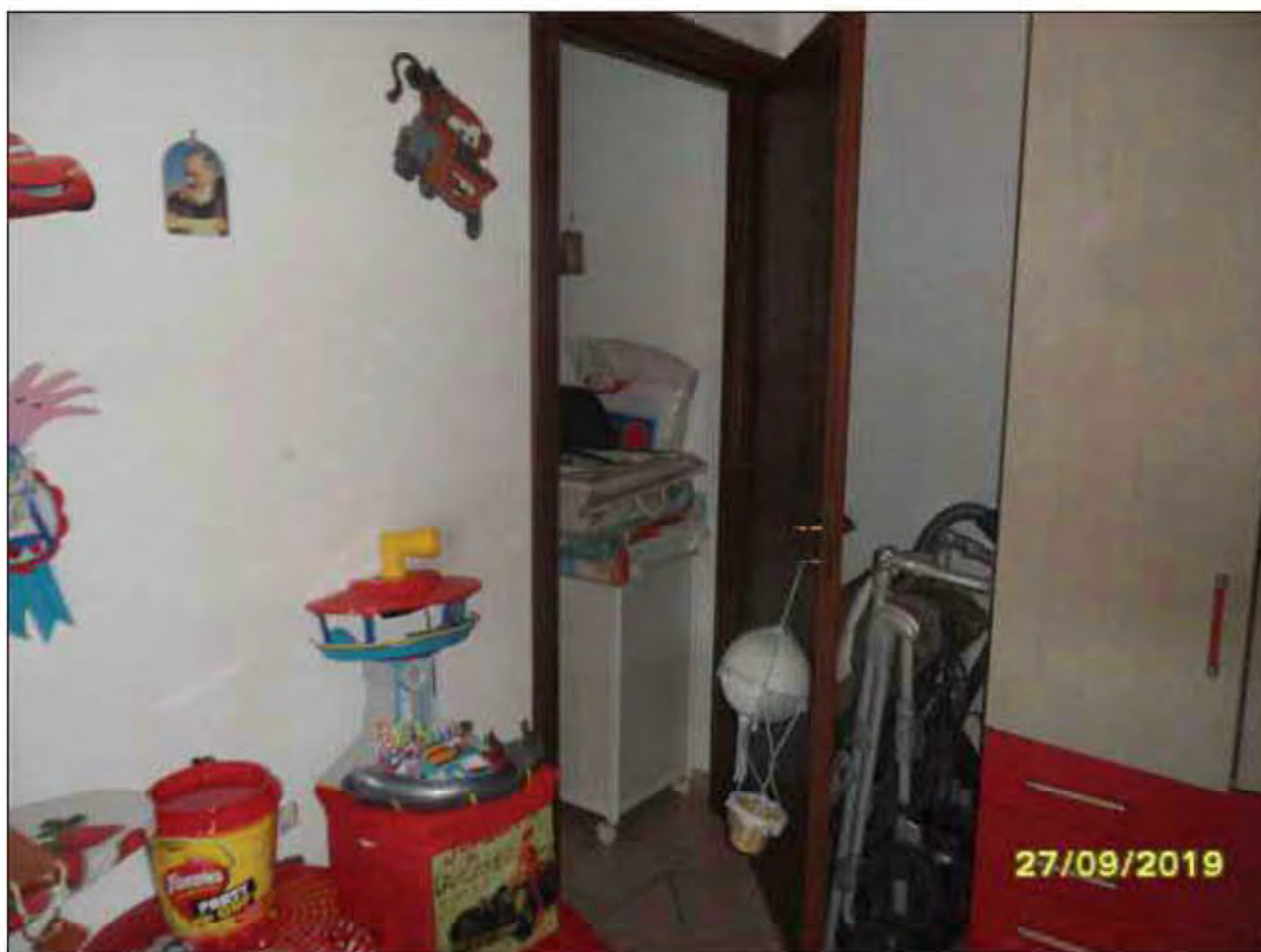

Fotografia n.28: Vista della camera da letto 2, adibita a stanza da letto per bambino. (evidenza della porta su corridoio).



Fotografia n.29: Vista della corte esterna del fabbricato con evidenza del cancello, pedonale e carrabile, di accesso.



Fotografia n.30: Vista della corte esterna del fabbricato con evidenza del posto auto in dotazione all'appartamento.



Fotografia n.31: Vista dell'abitazione da corte esterna: facciata attestata su lato Sud.



Fotografia n.32: Vista dell'abitazione da corte esterna: facciata attestata su lato Sud e sul lato Est.



Fotografia n.33: Vista dell'abitazione da corte esterna: facciata attestata su lato Est.
(Esclusi tutti i magazzini del piano seminterrato, non interessati, in alcun modo, dalla procedura di esecuzione immobiliare)



Fotografia n.34: Vista dell'area esterna condominiale all'abitazione, posta sul lato Sud-Est.