

MODULARIO
F. rig. rend. 497

MINISTERO DELLE FINANZE
DIREZIONE GENERALE DEL CATASTO E DEI SS.TT.EE.
CATASTO EDILIZIO URBANO (RDL 13-4-1939, n. 652)

* MOD. **BN** (CEU) *

Planimetria di u.i.u. in Comune di MILANO via CARLO MARIA MAGGI civ. 14

PIANTA PIANO 3'

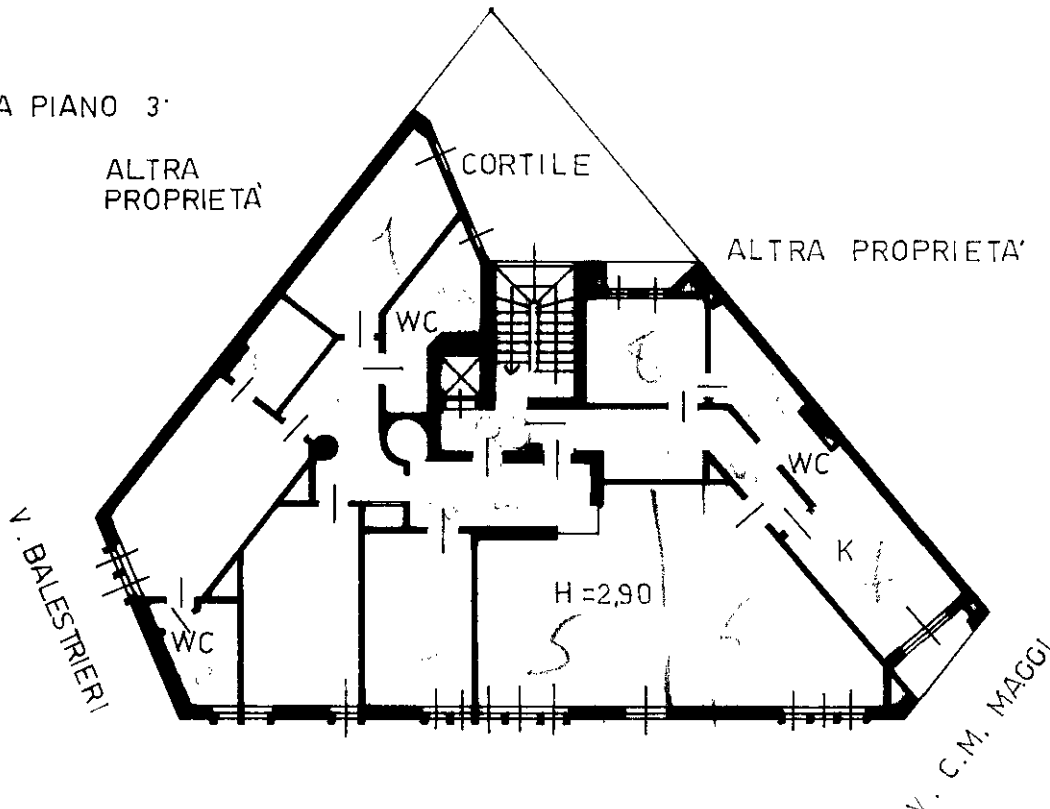

PIANTA SECONDO PIANO CANTINATO

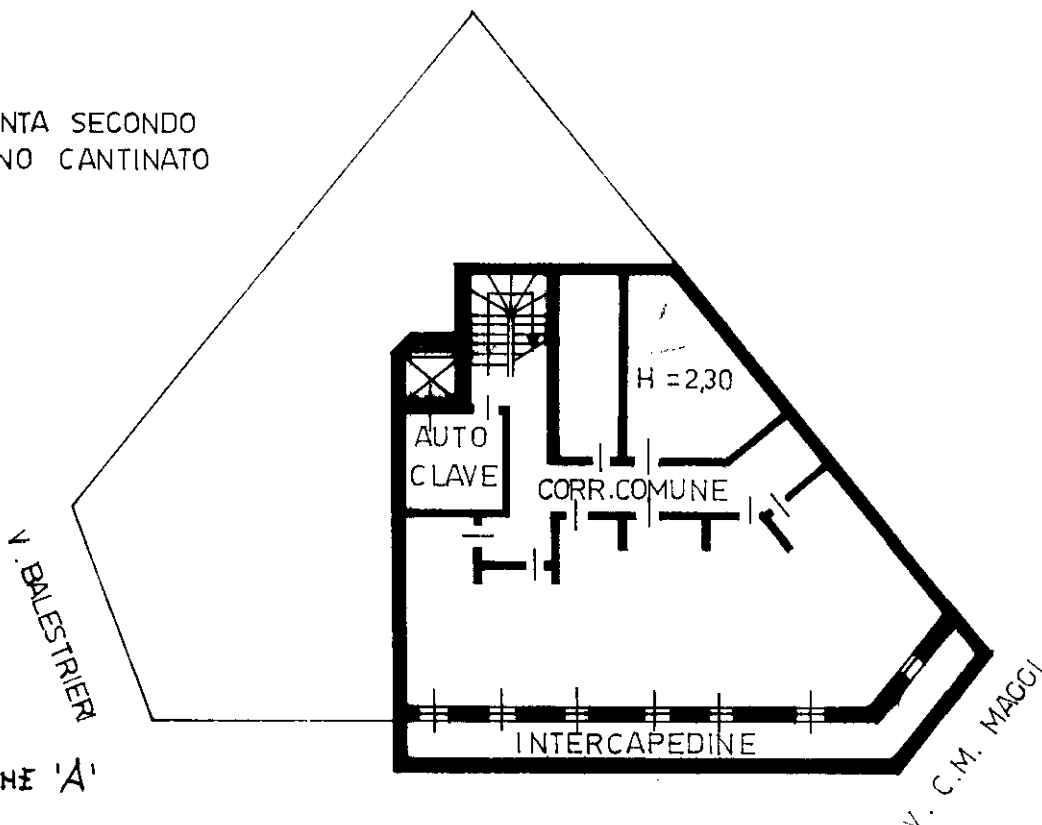

PORZIONE 'A'



Dichiarazione di NC
Denuncia di variazione

Compilata dai **DOTT. ING. PIZZOCCHERI**
(Titolo cognome e nome)
CESARE

RISERVATO ALL'UFFICIO

Ultima planimetria in atti

Identificativi catastali
Data presentazione: 27/02/1992 - Data: 14/06/2024 - n. T269717 - Richiedente: MNIMGR56S66F205N
Totale schede: 1 - Formato di acquisizione: A4 (210x297) - Formato stampa richiesto: A4 (210x297)

Iscritto all'albo degli **INGEGNERI**
MILANO n. **1970**

data 31-10-91 Firma *Ing. Pizzoccheri Cesare*

invari 01
Catasto ed. fabbricati - Situazione al 14/06/2024 - Comune di MILANO(F205) - < Foglio 310 - Particella 494 - Subalterno 514 >
VIA CARLO MARIA MAGGI n. 14 Piano 3-S2
Libreria degli Uffici - 20121 Milano

* Conforme modello ministeriale