

MODULARIO  
F. rig. rend. 497

MINISTERO DELLE FINANZE  
DIREZIONE GENERALE DEL CATASTO E DEI SS.TT.EE.  
**CATASTO EDILIZIO URBANO** (RDL 13-4-1939, n. 652)

MOD. BN (CEU)\*

Planimetria di u.i.u. in Comune di MILANO ..... via CARLO MARIA MAGGI ..... civ. 14 .....

PIANTA PIANO PRIMO SOTTERRANEO

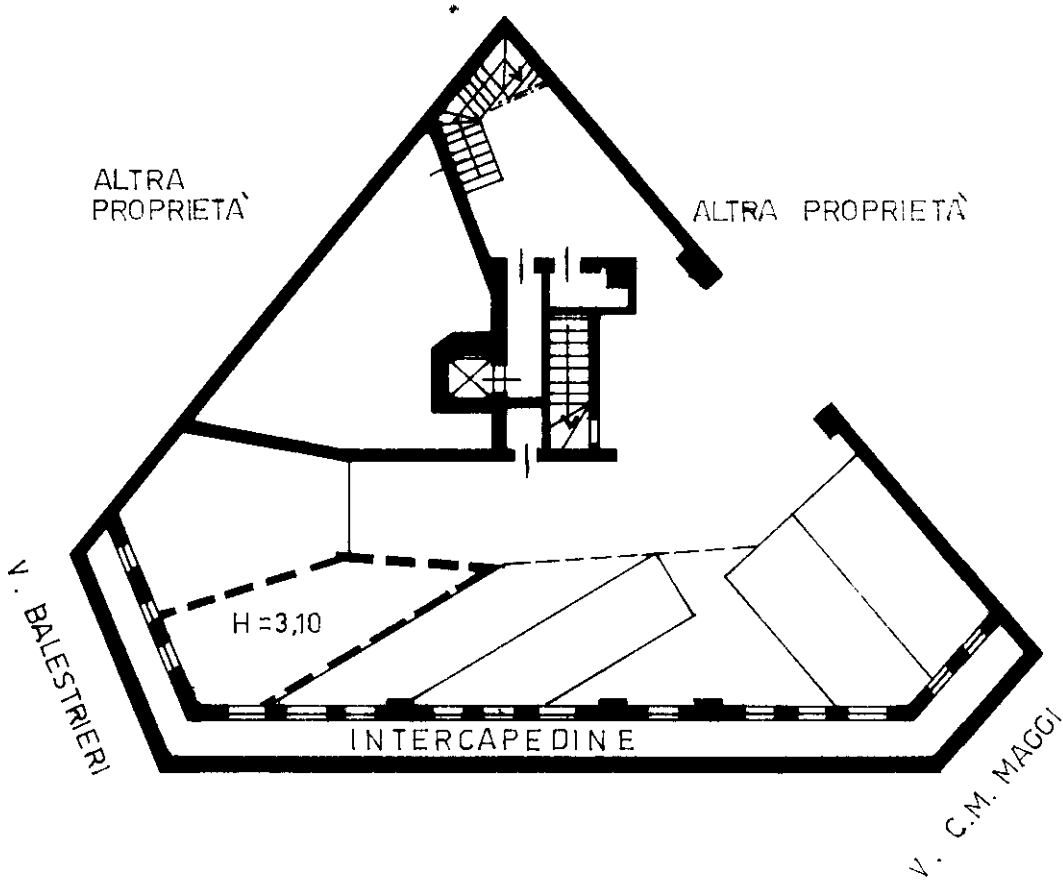

ORIENTAMENTO

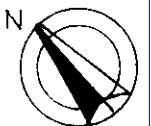

SCALA DI 1:200

PORZIONE 'B'

\* Conforme modello ministeriale

Dichiarazione di N.C.   
Denuncia di variazione

Compilata dal DOTT. ING. PIZZOCCHERI  
(Titolo, cognome e nome)  
CESARE .....

RISERVATO ALL'UFFICIO

Ultima planimetria in atti

Identificativi catastali  
Data presentazione: 27/02/1992 - Data: 14/06/2024 - n. T269718 - Richiedente: MNIMGR56S66F205N  
Totale sheet: 194 - Formato di acquisizione: A4(210x297) - Formato stampa richiesto: A4(210x297)  
n. 194 sub .....

Iscritto all'albo degli INGEGNERE  
..... MILANO ..... 1940  
data: 31-10-91 Firma *Ing. Pizzoccheri Cesare*

Catasto di Fabbricati - Situazione al 14/06/2024 - Comune di MILANO(F205) - < Foglio 310 - Particella 494 - Subalterno 515 >  
VIA CARLO MARIA MAGGI n. 14 Piano S1  
Libreria degli Uffici - 20121 Milano