

MODULARIO  
F. - Catasto - 431



MINISTERO DELLE FINANZE  
DIPARTIMENTO DEL TERRITORIO

Mod. EP/1 CEU

Ufficio Tecnico Erariale di Lucca

**ELABORATO PLANIMETRICO**

Pag. n. 1 di 4

|                                                  |                                      |                                                     |                                       |
|--------------------------------------------------|--------------------------------------|-----------------------------------------------------|---------------------------------------|
| Ubicazione e riferimenti catastali dell'immobile |                                      |                                                     |                                       |
| Comune                                           | <u>Lucca</u>                         | G.T. Sez.                                           | Fgl. Mapp.                            |
| Via/piazza                                       | <u>Via Pesciatina</u> n. <u>    </u> | C.E.U. Sez.                                         | Fgl. <u>112</u> Mapp. <u>585, 587</u> |
| ESTRATTO DI MAPPA                                |                                      | scala 1:                                            | <u>20/00</u>                          |
|                                                  |                                      | Tipo mappale n. <u>149275</u> del <u>06.06.2001</u> |                                       |

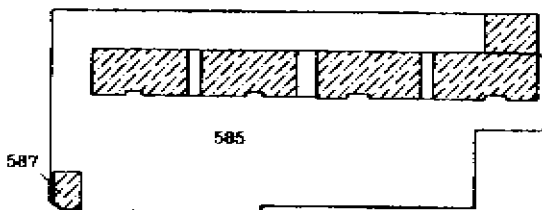

RISERVATO ALL'UFFICIO TECNICO ERARIALE

L'operatore

IL TECNICO

*[Handwritten signature]*  
data

Protocollo 05/06/2024 - n. T326559 - Richiedente: Telematico

Sostituisce di presente il mod. EP/1 prot. stampato richiesto: A4(210x297) - Eautore di scala non utilizzabile

Annullato e sostituito dal mod. EP/1 prot.

firma e timbro

Elaborato Planimetrico - Catasto dei Fabbricati - Situazione al 05/06/2024 - Comune di LUCCA(E715) - < Foglio 112 Particella 585 >  
Firmato Da: CINELLI ALESSANDRO Emesso Da: ARUBAPEC S.P.A. NG CA 3 Serial#: 4d24bdc81386399d01d9d62df5b2b91f8





Ufficio Tecnico Erariale di Lucca

**ELABORATO PLANIMETRICO**

Pag. n. 2 di 4

| Comune | Sezione | Foglio | Numero   | Tipo mappale n. | del        |
|--------|---------|--------|----------|-----------------|------------|
| Lucca  |         | 112    | 585, 587 | 149275          | 06.06.2001 |

**DIMOSTRAZIONE GRAFICA DEI SUBALTERNI ASSEGNATI**

scala 1: 500

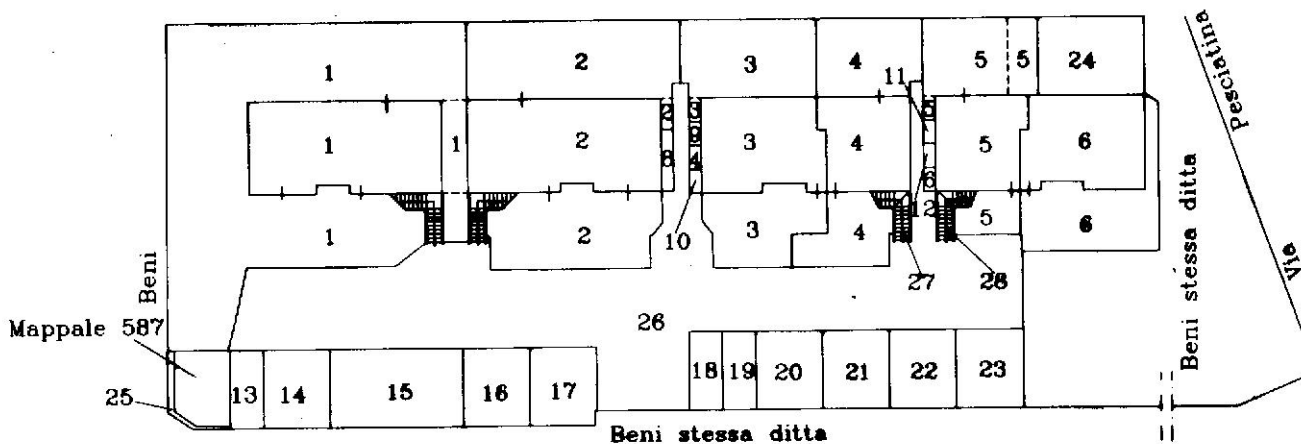

**Pianta piano terreno**

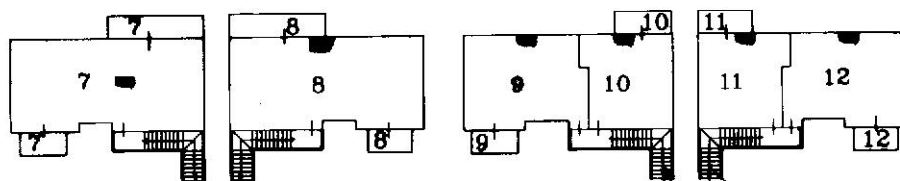

**Pianta piano primo**

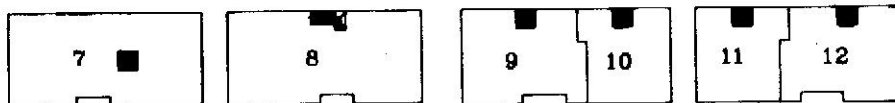

**Pianta piano soffitta**

Riservato all'Ufficio Tecnico Erariale

L'operatore

IL TECNICO

Protocollo

Sostituisce il presente mod. EP/2 prot.

Annulato e sostituito dal mod. EP/2 prot.

Annulato e sostituito dal mod. EP/2 prot.

*[Handwritten signature]*  
data

firma e timbro



Ufficio Tecnico Erariale di Lucca

**ELABORATO PLANIMETRICO**

ELENCO DEI SUBALTERNI ASSEGNATI

Pag. n. 3 di 3

| Comune |      | Sezione               | Foglio | Numero | Tipo mappato n. del |            |       |      |                      |
|--------|------|-----------------------|--------|--------|---------------------|------------|-------|------|----------------------|
| Lucca  |      |                       | 108    | 504    | 152362              | 08.06.2001 |       |      |                      |
| Numero | Sub. | UBICAZIONE via/piazza |        |        | N. civico           | piano      | scala | int. | DESCRIZIONE          |
| 531    |      | Via Pesciatina        |        |        |                     | T          |       |      | Soppresso            |
| 585    | 1    | Via Pesciatina        |        |        |                     | T          |       |      | Civile abitazione    |
| 585    | 2    | Via Pesciatina        |        |        |                     | T          |       |      | Civile abitazione    |
| 585    | 3    | Via Pesciatina        |        |        |                     | T          |       |      | Civile abitazione    |
| 585    | 4    | Via Pesciatina        |        |        |                     | T          |       |      | Civile abitazione    |
| 585    | 5    | Via Pesciatina        |        |        |                     | T          |       |      | Civile abitazione    |
| 585    | 6    | Via Pesciatina        |        |        |                     | T          |       |      | Civile abitazione    |
| 585    | 7    | Via Pesciatina        |        |        |                     | 1-2        |       |      | Civile abitazione    |
| 585    | 8    | Via Pesciatina        |        |        |                     | 1-2        |       |      | Civile abitazione    |
| 585    | 9    | Via Pesciatina        |        |        |                     | 1-2        |       |      | Civile abitazione    |
| 585    | 10   | Via Pesciatina        |        |        |                     | 1-2        |       |      | Civile abitazione    |
| 585    | 11   | Via Pesciatina        |        |        |                     | 1-2        |       |      | Civile abitazione    |
| 585    | 12   | Via Pesciatina        |        |        |                     | 1-2        |       |      | Civile abitazione    |
| 585    | 13   | Via Pesciatina        |        |        |                     | T          |       |      | Posto auto scoperto  |
| 585    | 14   | Via Pesciatina        |        |        |                     | T          |       |      | Posto auto scoperto  |
| 585    | 15   | Via Pesciatina        |        |        |                     | T          |       |      | Posto auto scoperto  |
| 585    | 16   | Via Pesciatina        |        |        |                     | T          |       |      | Posto auto scoperto  |
| 585    | 17   | Via Pesciatina        |        |        |                     | T          |       |      | Posto auto scoperto  |
| 585    | 18   | Via Pesciatina        |        |        |                     | T          |       |      | Posto auto scoperto  |
| 585    | 19   | Via Pesciatina        |        |        |                     | T          |       |      | Posto auto scoperto  |
| 585    | 20   | Via Pesciatina        |        |        |                     | T          |       |      | Posto auto scoperto  |
| 585    | 21   | Via Pesciatina        |        |        |                     | T          |       |      | Posto auto scoperto  |
| 585    | 22   | Via Pesciatina        |        |        |                     | T          |       |      | Posto auto scoperto  |
| 585    | 23   | Via Pesciatina        |        |        |                     | T          |       |      | Posto auto scoperto  |
| 585    | 24   | Via Pesciatina        |        |        |                     | T          |       |      | Garage               |
| 587    |      | Via Pesciatina        |        |        |                     | T          |       |      | Cabina ENEL + resede |
| 585    | 25   | Via Pesciatina        |        |        |                     |            |       |      | esclusiva            |

Riservato all'Ufficio Tecnico Erariale

L'operatore

Protocollo

IL TECNICO  
*[Signature]*  
Data  
firma e timbro

Ultima planimetria in atti

Sostituisce il presente mod. EP/3 prot.

Data presentazione: 29/08/2001 - Data: 05/06/2024 - n. T326559 - Richiedente: Telematico

Annulato e sostituito dal mod. EP/3 prot.

Totale schede: 4 - Formato di acquisizione: A4(210x297) - Formato stampa richiesto: A4(210x297) - Fattore di scala non utilizzabile

MODULARIO  
F. - Catasto - 433



MINISTERO DELLE FINANZE  
DIPARTIMENTO DEL TERRITORIO

Mod. EP/3 CEU

Ufficio Tecnico Erariale di **Lucca**

**ELABORATO PLANIMETRICO**

ELENCO DEI SUBALTERNI ASSEGNATI

Pag. n. 4 di 4

| Comune |      | Sezione               | Foglio | Numero    | Tipo mappale n. del |            |      |                                                                                      |
|--------|------|-----------------------|--------|-----------|---------------------|------------|------|--------------------------------------------------------------------------------------|
| Lucca  |      |                       | 112    | 585,587   | 149275              | 06.06.2001 |      |                                                                                      |
| Numero | Sub. | UBICAZIONE via/piazza |        | N. civico | piano               | scala      | int. | DESCRIZIONE                                                                          |
| 585    | 26   | Via Pesciatina        |        |           | T                   |            |      | Resede comune ai sub. 1,2,3, 4,5,6,7,8,9,10,11,12,13,14, 15,16,17,18,19,20,21,22,23, |
| 585    | 27   | Via Pesciatina        |        |           | T                   |            |      | Scale, bene comune non censibile ai sub. 9,10.                                       |
| 585    | 28   | Via Pesciatina        |        |           | T                   |            |      | Scale, bene comune non censibile ai sub. 11,12.                                      |

Elaborato Planimetrico - Catasto dei Fabbricati - Situazione al 05/06/2024 - Comune di LUCCA(E715) - < Foglio 112 Particella 585 >  
 Firmato Da: CINELLI ALESSANDRO Emesso Da: ARUBAPEC S.P.A. NG CA 3 Serial#: 4d24bdc81386399d01d9d626f5b2b91f8

|                                                                                                                 |  |                                               |  |
|-----------------------------------------------------------------------------------------------------------------|--|-----------------------------------------------|--|
| <b>Riservato all'Ufficio Tecnico Erariale</b>                                                                   |  | L'operatore                                   |  |
| Protocollo<br>Sostituisce il presente mod. EP/3 prot. _____<br>Annullato e sostituito dal mod. EP/3 prot. _____ |  | [Stampa Tecnico Erariale]<br>[Firma e timbro] |  |