



**DOTT.ARCH. STEFANIA MAGNI**

## **ALL 3**

### **Planimetrie catastali dei beni**



N 5037500

F 1517100

1 Particella: 123

Comune: (MI) VILLANO

Scala originale: 1:1000

Dimensione cornice: 267.000 x 189.000 metriProtocollo pratica T40666/2024

25-Giu-2024 20:41:17

metriProtocollo pratica T40666/2024

**Agenzia delle Entrate  
CATASTO FABBRICATI  
Ufficio Provinciale di  
Milano**

**ELABORATO PLANIMETRICO**

Compilato da:  
Zaru Enrica

Iscritto all'albo:  
Architetti

Prov. Milano

N. 19640

Comune di Milano

Sezione: Foglio: 233

Particella: 123

Protocollo n. MI0057143 del 13/02/2023

Tipo Mappale n. del

Dimostrazione grafica dei subalterni

Scala 1 : 500

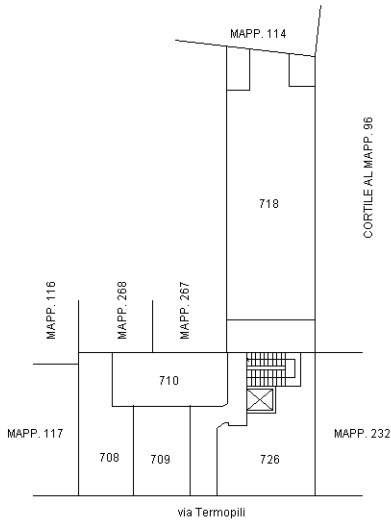

PIANO TERRA

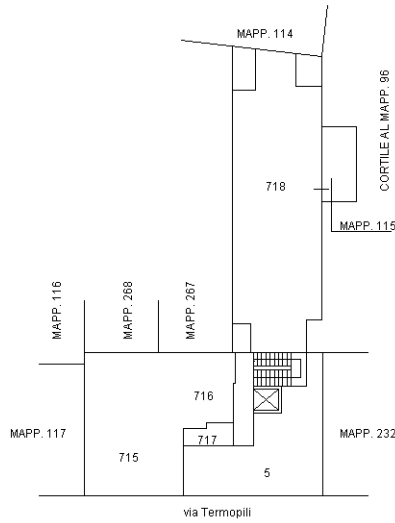

PIANO PRIMO

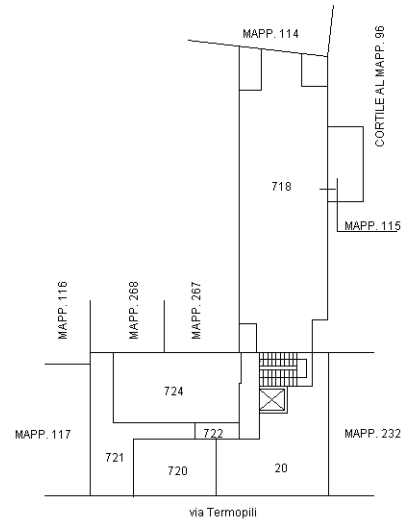

PIANO SECONDO

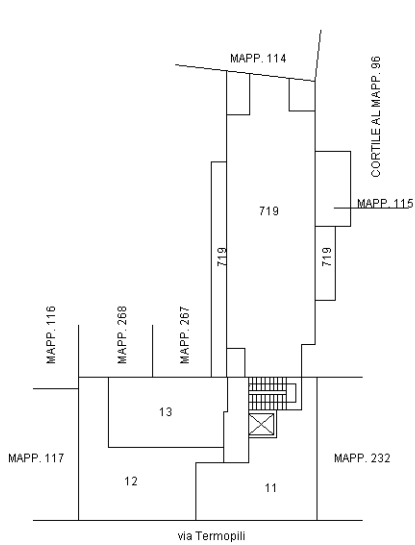

PIANO TERZO

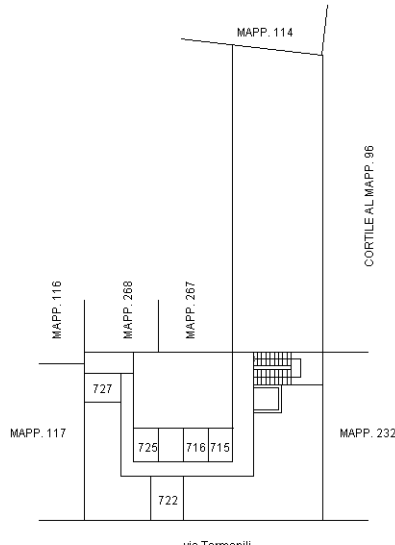

PIANO PRIMO INTERRATO

Ultima planimetria in atti



**Agenzia del Territorio  
CATASTO FABBRICATI  
Ufficio Provinciale di  
Milano**

Dichiarazione protocollo n. MI0101723 del 08/02/2007

Planimetria di u.i.u. in Comune di Milano

Via Termopili

civ. 5

Identificativi Catastali:

Sezione:

Foglio: 233

Particella: 123

Subalterno: 709

Compilata da:  
Martini Roberta

Iscritto all'albo:  
Architetti

Prov. Milano

N. 12022

Scheda n. 1

Scala 1:200

### PIANO TERRENO H = 390

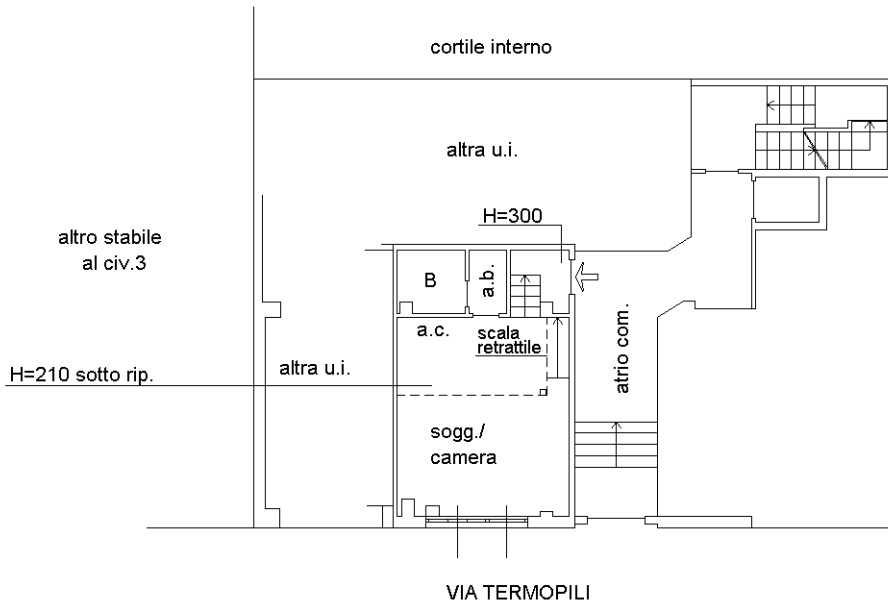

### RIPOSTIGLIO IN QUOTA S.P.P. su P.T.

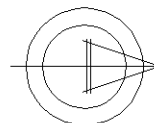
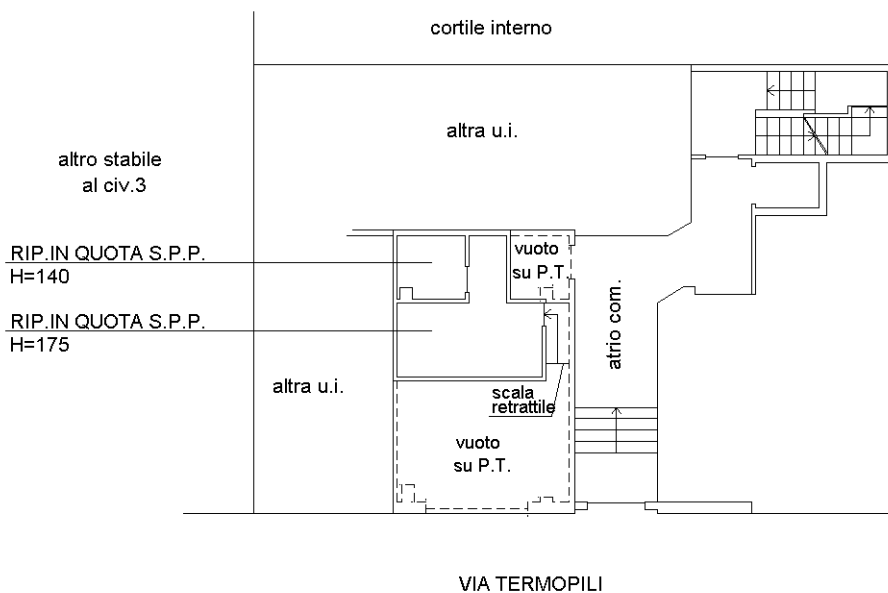

Ultima planimetria in atti