



N=45700

E=38300

1 Particella: 222

Comune: (AR) BIBBIENA
Foglio: 43
Scala originale: 1:2000
Dimensione cornice: 534.000 x 378.000 metProtocollo pratica T184107/2022
16-Mag-2022 12:24:10

MODULARIO
F. rig. rend. 497



MINISTERO DELLE FINANZE
DIREZIONE GENERALE DEL CATASTO E DEI SS.TT.EE.
CATASTO EDILIZIO URBANO (RDL 13-4-1939, n. 652)

MOD. BN (CEU)

LIRE
250

Planimetria di u.i.u. in Comune di **BIBBIENA** via **NAZIONALE** civ. **35**

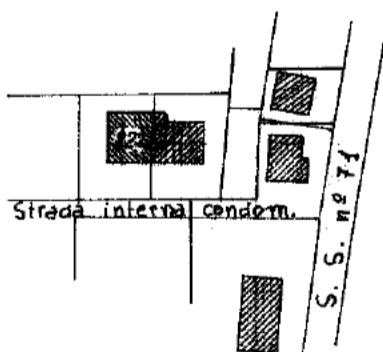
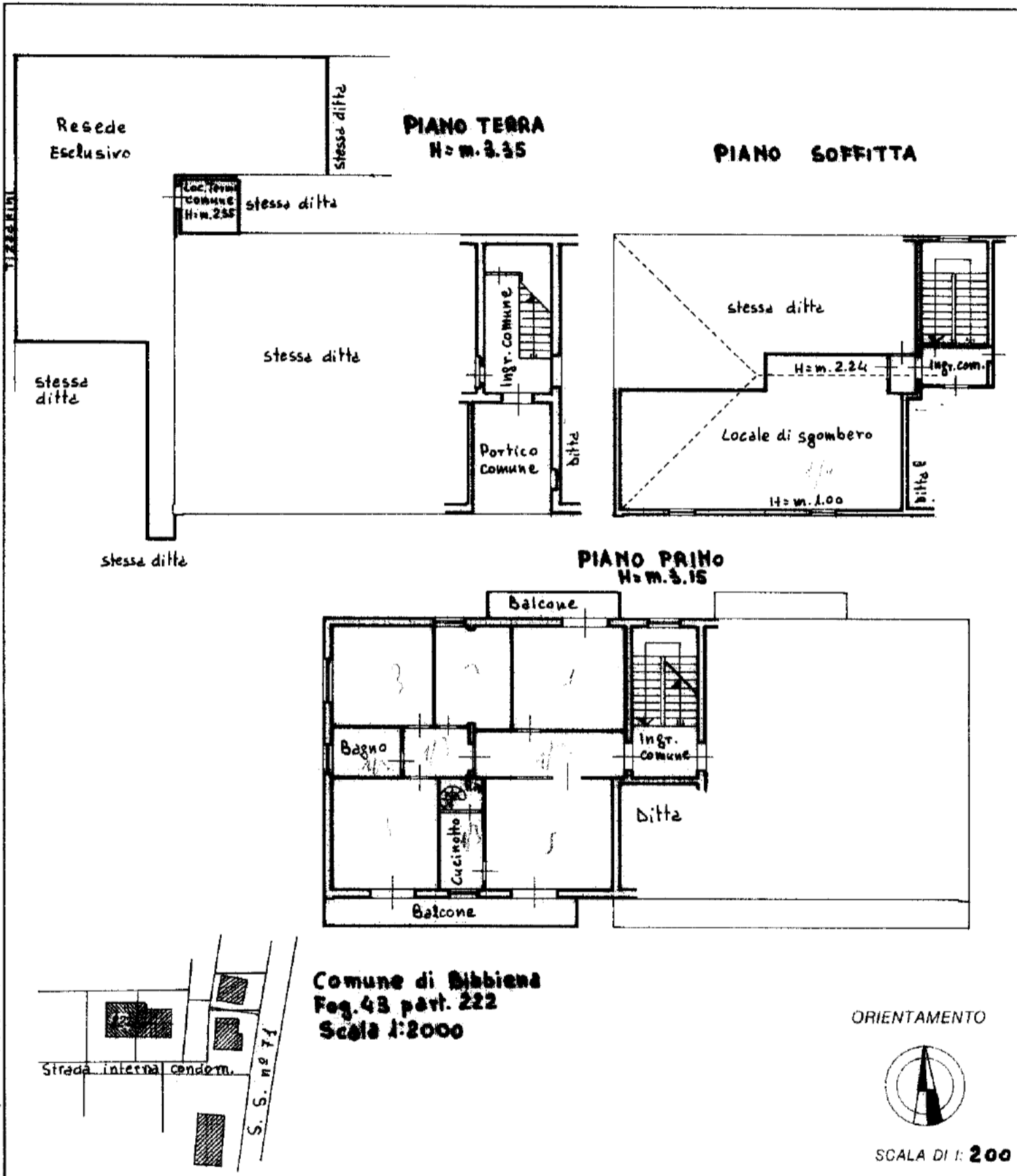

Comune di Bibbiena
Fog. 43 part. 222
Scala 1:2000

ORIENTAMENTO



SCALA DI 1:200

Dichiarazione di N.C. <input checked="" type="checkbox"/>	Compilata dal Geom. Vezio Ricci	RISERVATO ALL'UFFICIO <i>23/11/91</i>
Denuncia di variazione <input type="checkbox"/>	(Titolo, cognome e nome)	
Identificativi catastali F. 43 n. 222 sub. 6	Iscritto all'albo dei Geometri della provincia di Arezzo n. 71 data 31-10-91 Firma <i>[Signature]</i>	

10 metri

Catasto dei Fabbricati - Situazione al 17/03/2022 - Comune di BIBBIENA(A851) - < Foglio 43 - Particella 222 - Subaltemo 6 >
VIA NAZIONALE n. 35 Piano SOFF. - T - 1

**Agenzia delle Entrate
CATASTO FABBRICATI
Ufficio Provinciale di
Arezzo**

Dichiarazione protocollo n. AR0206278 del 05/12/2013	
Planimetria di u.i.u. in Comune di Bibbiena	
Via Nazionale (soci) civ. 35/A	
Identificativi Catastali:	Compilata da: Nassini Marco
Sezione:	Iscritto all'albo: Geometri
Foglio: 43	Prov. Arezzo
Particella: 222	N. 1091
Subalterno: 9	

Scheda n. 1 Scala 1:200

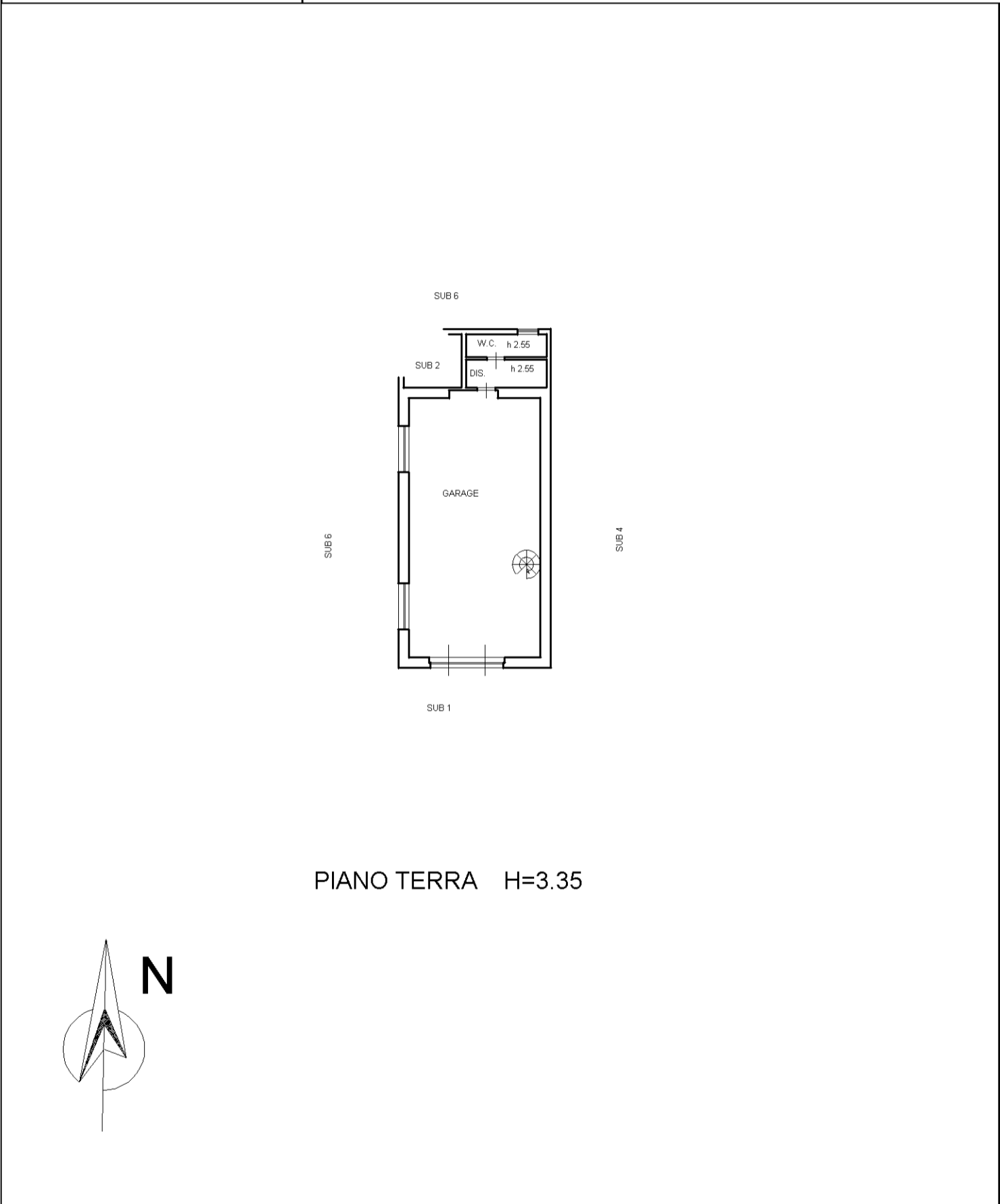

PIANO TERRA H=3.35

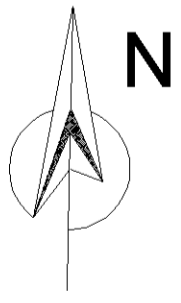

manu 01

Catasto dei Fabbricati - Situazione al 17/03/2022 - Comune di BIBBIENA(A851) - < Foglio 43 - Particella 222 - Subalterno 9 >
VIA NAZIONALE n. 35/A Piano T

