

MINISTERO DELLE FINANZE
 DIREZIONE GENERALE DEL CATASTO E DEI SERVIZI TECNICI URBANI
NUOVO CATASTO EDILIZIO URBANO
 in attuazione dell'art. 2 del D.L. n. 11 del 30.05.1974
 Piano urbanistico approvato dal Comune di FUCECCHIO il 28.05.1974
 Piano di attuazione approvato dal Comune di FUCECCHIO il 28.05.1974
 Allegata alla dichiarazione presentata all'Ufficio Tecnico Urbanistico di FUCECCHIO, Scheda n. 1

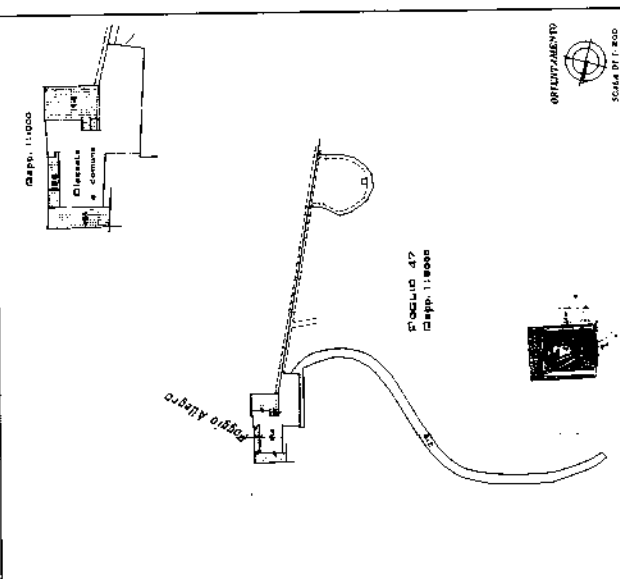

SPAZIO RISERVATO PER LE ANNOTAZIONI D'UFFICIO
 DATA: 04/12/2017
 PER: 10.000.000
 11

Comitato di Controllo
 STRANNO - FUCECCHIO
 Ufficio di Urbanistica e Geometria
 della Provincia di Grosseto
 Data: 04/12/2017
 Firm.: [Signature]

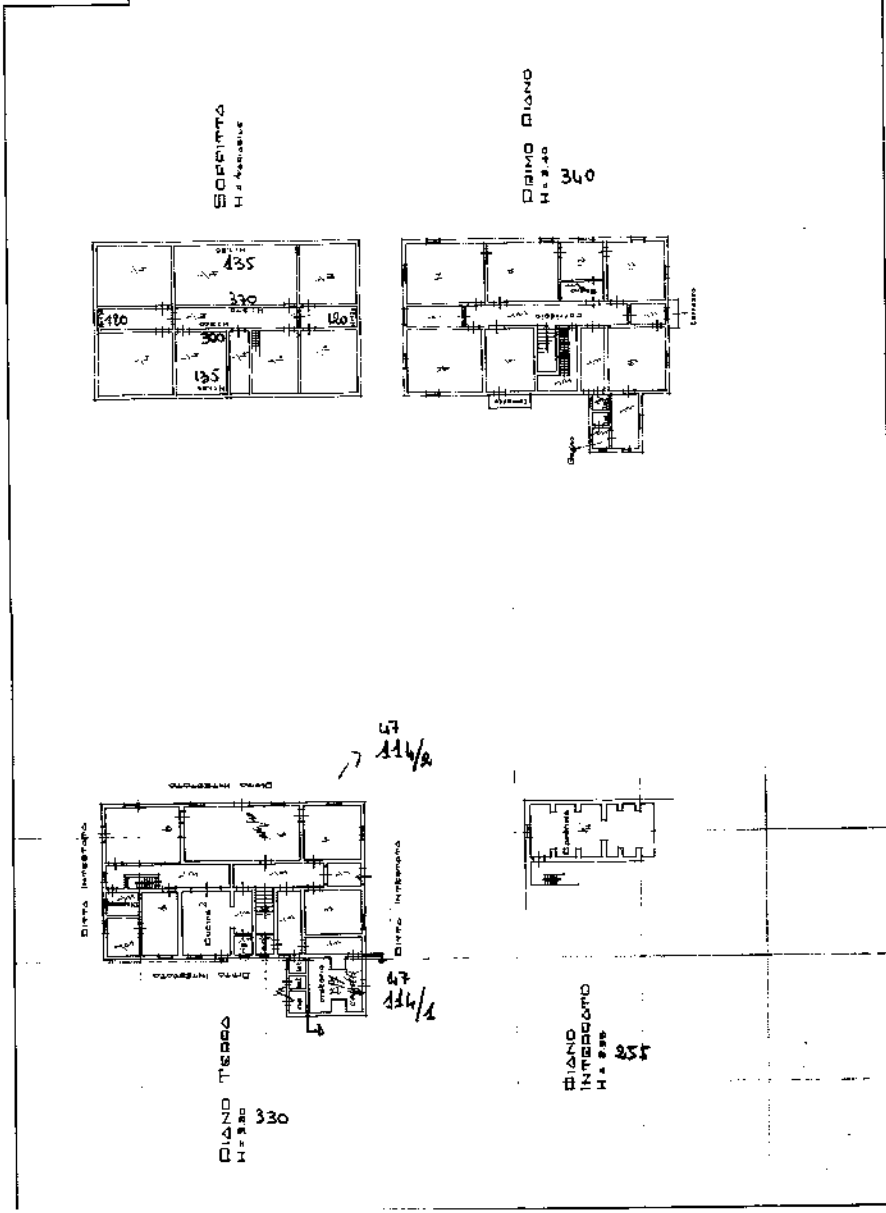

Ultima planimetria in atti

MINISTERO DELLE FINANZE
 DIREZIONE GENERALE DEL CATASTO E DEI SERVIZI TECNICI URBANI
NUOVO CATASTO EDILIZIO URBANO
 in attuazione dell'art. 2 del D. L. n. 30 del 28/2/1977
 Piano urbanistico approvato dal Comune di FUCECCCHIO n. 233
 del 10/11/1977. Il P.U. n. 233 è succeduto al P.U. n. 1088 del 1973.
 Allegata alla dichiarazione presentata all'Ufficio Tecnico Urbanistico di FUCECCCHIO, Scheda n. 1.

L. 30

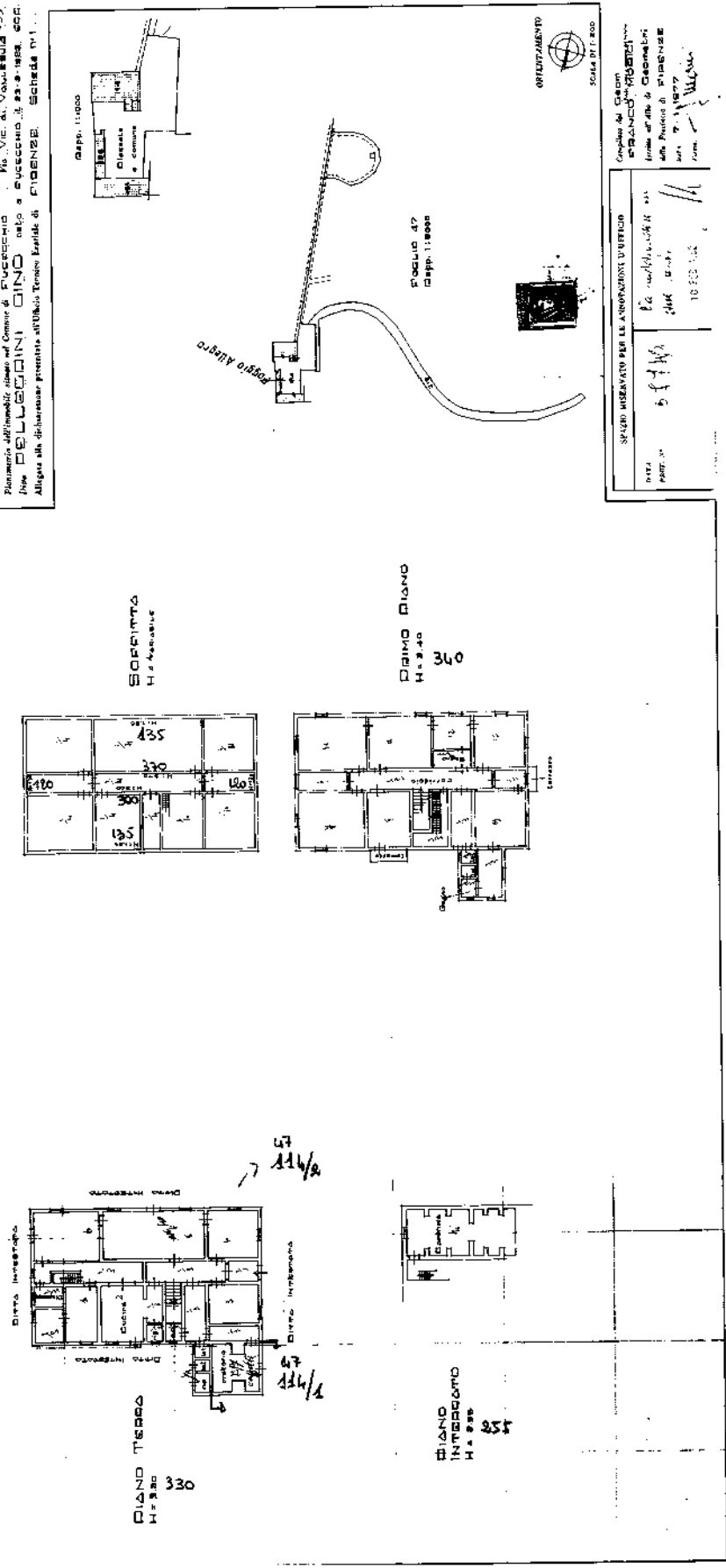

SPAZIO RISERVATO PER LE ANNOTAZIONI D'UFFICIO

DATA: 28/09/2017

PROF. N. 1052/105

1052/105

11

Gruppo di Caduti
 STRANCO - ROBERTI
 Uff. di Stato di Geometri
 alla Pubblica di Firenze
 Art. 7 - 1977
 Firm. [Signature]

Catasto dei Fabbricati - Situazione al 28/09/2017 - Comune di FUCECCCHIO (D815) - < Foglio: 47 - Particella: 114 - Subalterno: 2 >
 VIA VALLEBUJA n. 33 piano: T-1-2;

Ultima planimetria in atti

MINISTERO DELLE FINANZE
DIREZIONE GENERALE DEL CATASTO E DEI SERVIZI TECNICI ERARIAI
NUOVO CATASTO EDILIZIO URBANO
 (Decreto Legislativo n. 11/1974)

Piano di attuazione del Catasto Edilizio Urbano
 Comune di FUCECCHIO - Via V. G. VALLEBUJA
 Data **PELLEGRINI GINO** nato a FUCECCHIO il 23.3.1923. EPC
 Allegata alla dichiarazione presentata all'Ufficio Tecnico Esareale di FIRENZE Scheda. 194.

M. 1111111111
 F. 1111111111
 P. 1111111111

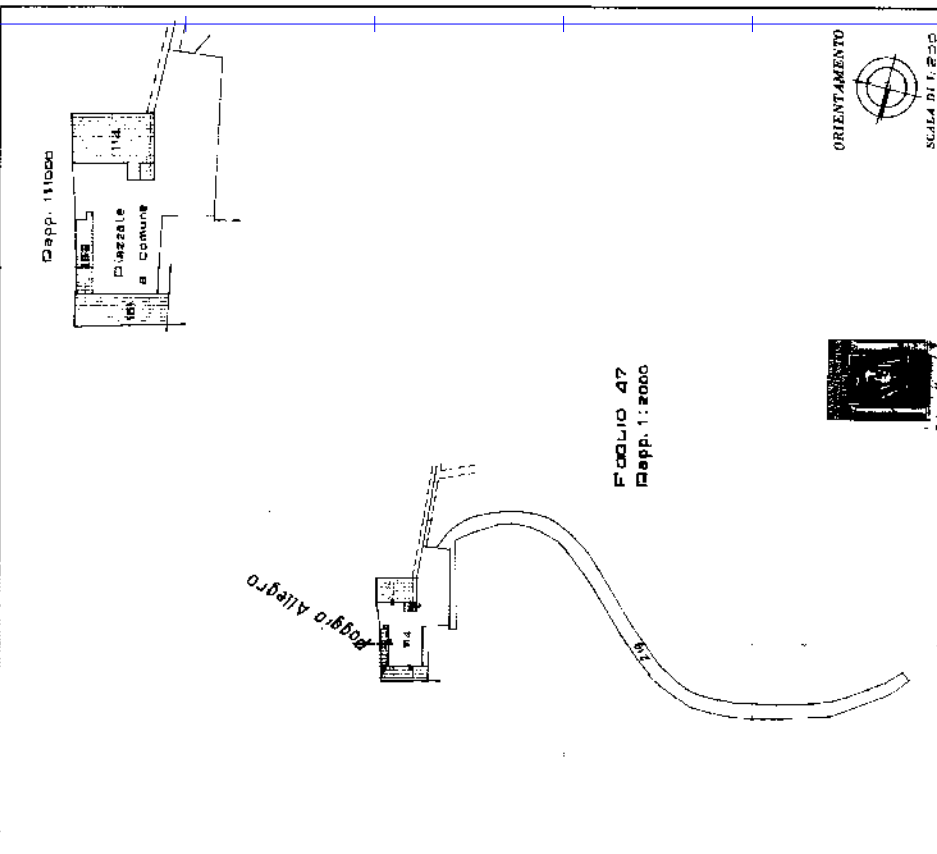

Spazio riservato per le annotazioni d'ufficio
 DATA PROT. N° 574/76
 ACCERTATO
 10 FEB. 1982

Compilato dal Geom.
FRANCO MARIANI
 Incarico all'Ufficio di Geometri
 della Provincia di FIRENZE
 DATA 7.1.1977
 Firma: *FRANCO MARIANI*

Ultima planimetria in atti

Catasto dei Fabbricati - Situazione al 18/12/2017 - Comune di FUCECCHIO (D815) - Foglio: 47 - Particella: 161 - Subalterno: 2 -
VIA VALLEBUJA piano: T-1;

**Agenzia del Territorio
CATASTO FABBRICATI
Ufficio Provinciale di
Firenze**

Dichiarazione protocollo n. FI0259001 del 23/11/2006

Planimetria di u.i.u. in Comune di Fucecchio

Via Vallebuia

civ.

Identificativi Catastali:

Sezione:

Foglio: 47

Particella: 372

Subalterno:

Compilata da:
Bagnoli Romano

Iscritto all'albo:
Ingegneri

Prov. Firenze

N. 1319

Scheda n. 1

Scala 1:200

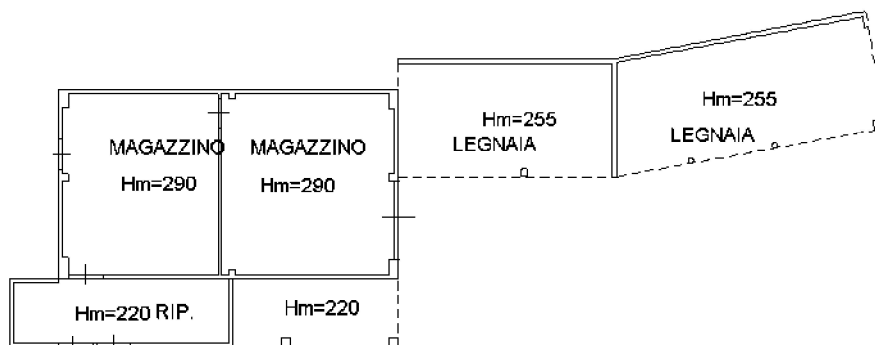

PIANO TERRENO

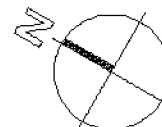

Ultima planimetria in atti

**Agenzia del Territorio
CATASTO FABBRICATI
Ufficio Provinciale di
Firenze**

Dichiarazione protocollo n. FI0232912 del 02/11/2006

Planimetria di u.i.u. in Comune di Fucecchio

Via Vallebuia

civ.

Identificativi Catastali:

Sezione:

Foglio: 47

Particella: 373

Subalterno:

Compilata da:
Bagnoli Romano

Iscritto all'albo:
Ingegneri

Prov. Firenze

N. 1319

Scheda n. 1

Scala 1:200

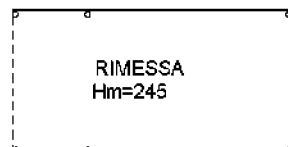

PIANO TERRENO



Ultima planimetria in atti

**Agenzia del Territorio
CATASTO FABBRICATI
Ufficio Provinciale di
Firenze**

Dichiarazione protocollo n. FI0232925 del 02/11/2006

Planimetria di u.i.u. in Comune di Fucecchio

Via Vallebuia

civ.

Identificativi Catastali:

Sezione:

Foglio: 47

Particella: 374

Subalterno:

Compilata da:
Bagnoli Romano

Iscritto all'albo:
Ingegneri

Prov. Firenze

N. 1319

Scheda n. 1

Scala 1:100

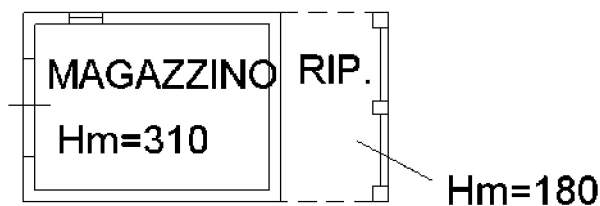

PIANO TERRENO

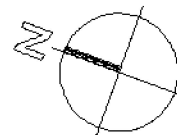

Ultima planimetria in atti