

Catasto dei Fabbricati - Situazione al 22/03/2013 - Comune di FIESOLE (D575) - < Foglio: 19 - Particella: 34 - Subalterno: 0 >
 VIA MONTEFIANO n. 5 piano: 1-I;
 MINISTERO DELLE FINANZE
 DIREZIONE GENERALE DEL CATASTO E DEI SERVIZI TECNICI ERARIALI
NUOVO CATASTO EDILIZIO URBANO
 IN IMPLEMENTAZIONE DELL'ARTICOLO 23, COMMA 1, LETTURA 1, DELLA LEGGE N. 46 DEL 28.2.1983
 Planimetria dell'immobile situata nel Comune di FIESOLE
 Via Monte Fiano S.
 Lic. 300/69
 Allegata alla dichiarazione presentata all'Ufficio Tecnico Esatale di FIESOLE

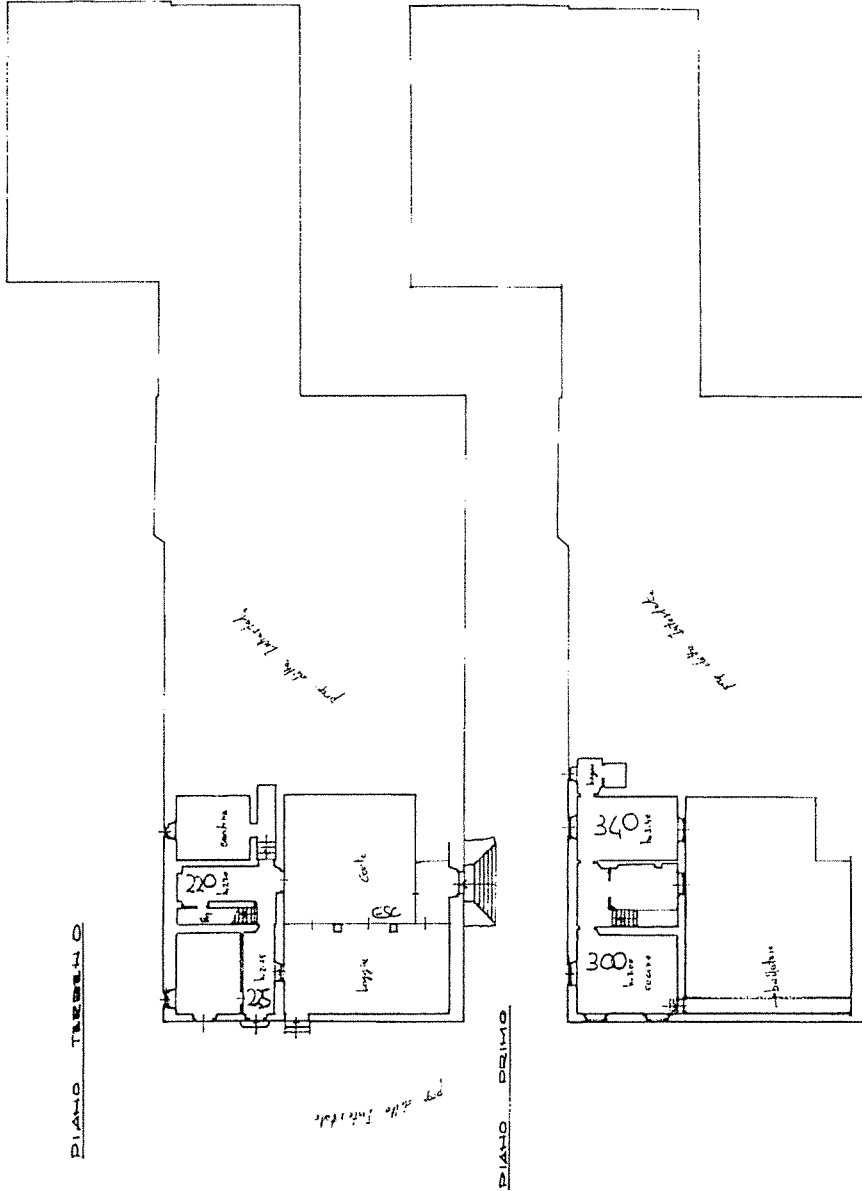

ORIENTAMENTO
 SCALA DI 1:200

SPAZIO RISERVATO PER LE ANNOTAZIONI D'UFFICIO
 DATA 10/06/87
 PROF. S.
 F.19 P.10 34 A

Compilata dal GEOM. MARCELLO
 DA AVULLO
 Inscritta all'Albo di GEOMETRI
 della Provincia di FIESOLE
 del 17/7/1987
 Firma: *Marcello Avullo*

10 metri

Ultima planimetria in atti

Catasto dei Fabbricati - Situazione al 22/03/2013 - Comune di FIESOLE (D575) - < Foglio: 19 - Particella: 35 - Subalterno: 501 >
VIA MONTEFIANO n. 5 piano: 1;

Agencia del Territorio
CATASTO FABBRICATI
Ufficio provinciale di
Firenze

Dichiarazione protocollo n. FMI/29686 del 17/04/2009
Planimetria di u.i.v. in Comune di Fiesole
Via Montefiano

cav. 5

Identificativi Catastali:
Sezione:
Foglio: 19
Particella: 35
Subalterno: 501

Completata da:
Panero Vittorio
Iscritto all'albo:
Architetti
Prov. Firenze
N. 539

Scheda n. 100 Scala 1: 200

PIANO TERRENO

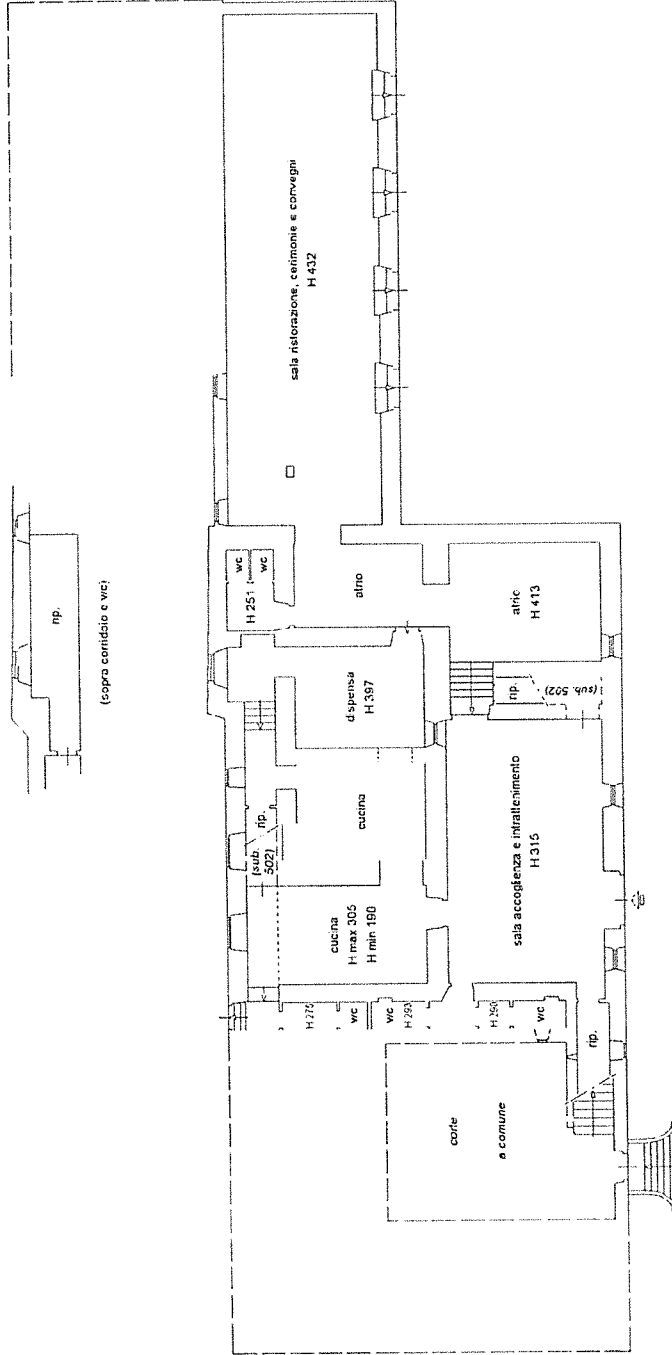

10 metri

Ultima planimetria in atti

Data: 22/03/2013 n. T100277 - Richiedente: LGGPLA42T13H223U

Totale schede: 1 Formato di acquisizione: A3(297x420) - Formato stampa richiesto: A4(210x297)

Catasto dei Fabbricati - Situazione al 22/03/2013 - Comune di FIESOLE (D575) - < Foglio: 19 - Particella: 35 - Subalterno: 502 >
VIA MONTEFIANO n. 5 piano: T-1-2-3;

Agenzia del Territorio
CATASTO FABBRICATI
Ufficio provinciale di
Firenze

Scheda n. 1: 200
Scala 1: 200

Dichiarazione protocollata n. F10129686 del 17/04/2009
Planimetria di u.i.u. in Comune di Fiesole
Via Montefiano

cav. 5

Identificativi Catastali:
Sezione: 19
Foglio: 35
Particella: 35
Subalterno: 502

Compilata da:
Panero Vittorio
Iscritto all'albo:
Architetti
Prov. Firenze N. 539

PIANO TERRENO

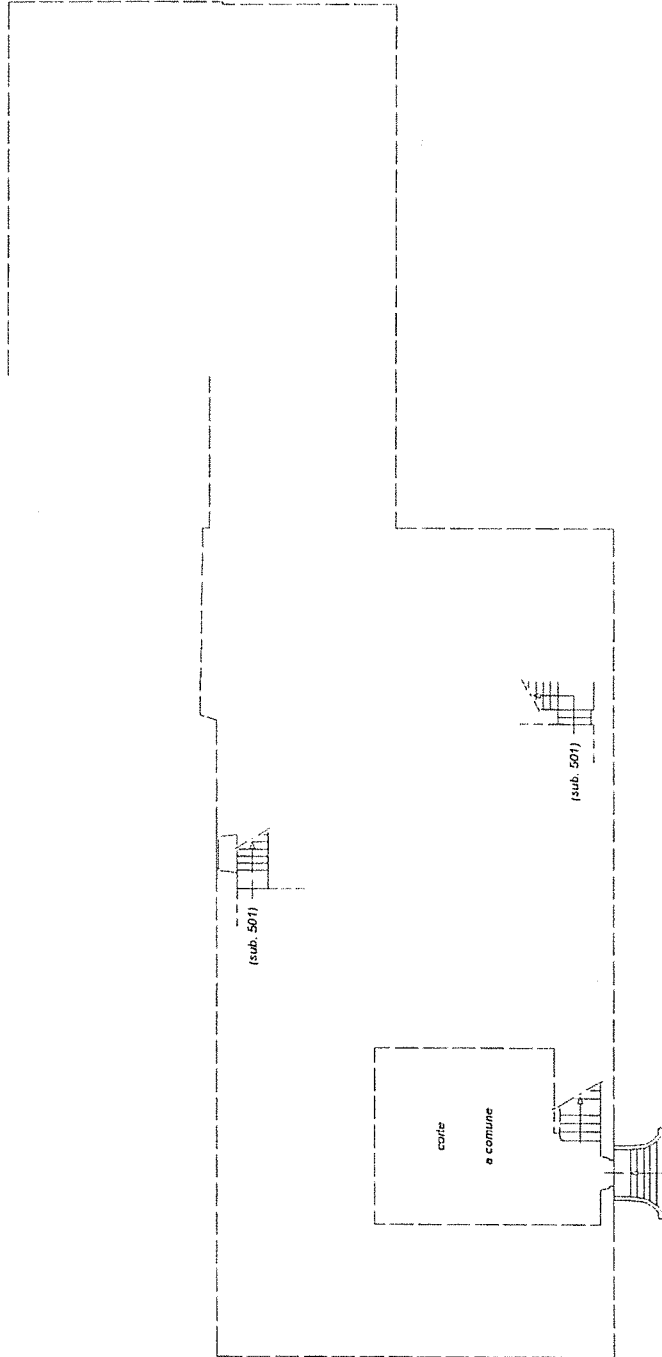

10 metri

Ultima planimetria in atti

Catasto dei Fabbricati - Situazione al 22/03/2013 - Comune di FIESOLE (D575) - < Foglio: 19 - Particella: 35 - Subalterno: 502 >
VIA MONTEFIANO n. 5 piano: T-1-2-3;

Agenzia del Territorio
CATASTO FABBRICATI
Ufficio provinciale di
Firenze

Dichiarazione protocollo n. F10129686 del 17/04/2009
Planimetria di u.s.u. in Comune di Fiesole
Via Montefiano

Identificativi Catastali:
Sezione: 19
Foglio: 19
Particella: 35
Subalterno: 502

Compilata da:
Panero Vittorio
Iscritto all'albo:
Architetti
Prov. Firenze N. 539

Scala 1: 200

PIANO PRIMO

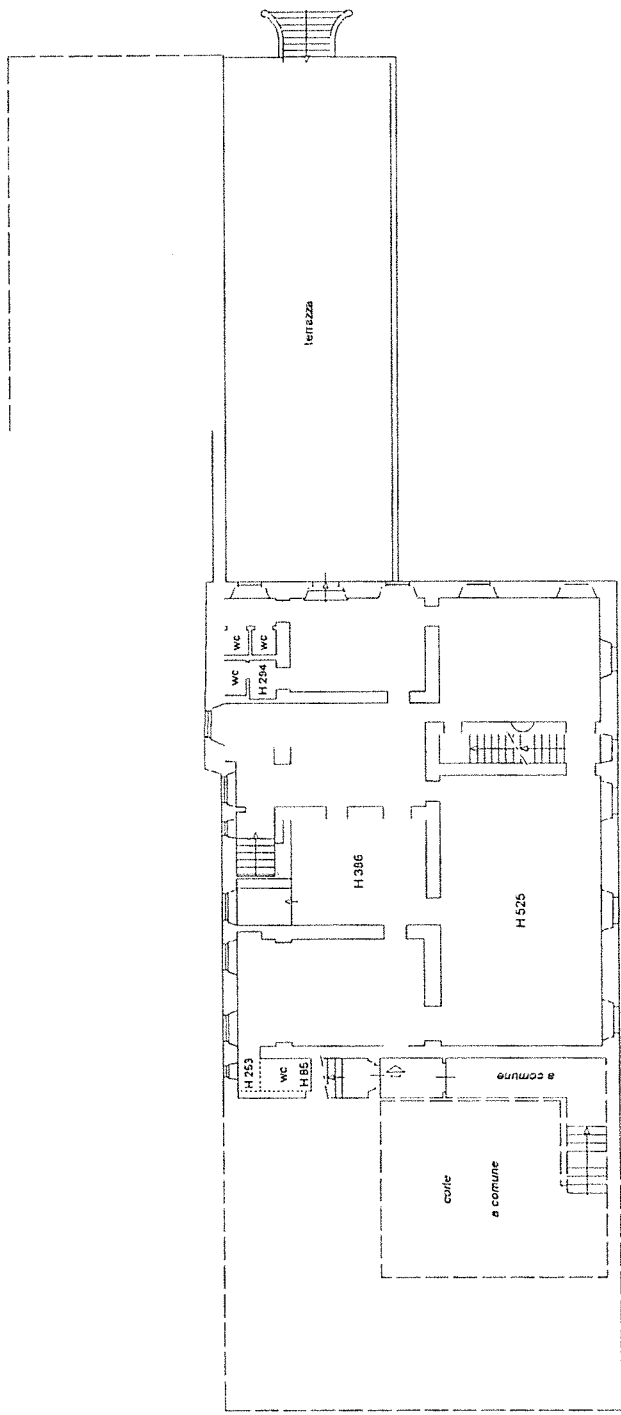

10 metri

Ultima planimetria in atti

Catasto dei Fabbricati - Situazione al 22/03/2013 - Comune di FIESOLE (D575) - < Foglio: 19 - Particella: 35 - Subalterno: 502 >
VIA MONTEFIANO n. 5 piano: T-1-2-3;

Agencia del Territorio
CATASTO FABBRICATI
Ufficio provinciale di
Firenze

Scheda n. 33 Scala 1: 200

Dichiarazione protocolla n. F10129686 del 17/04/2009
Planimetria di u.i.u. in Comune di Fiesole
Via Montefiano

civ. 5

Identificativi Catastali:
Sezione:
Foglio: 19
Particella: 35
Subalterno: 502

Compiata da:
Panero Vittorio
Iscritto all'albo:
Architetti
Prov. Firenze N. 539

PIANO SECONDO

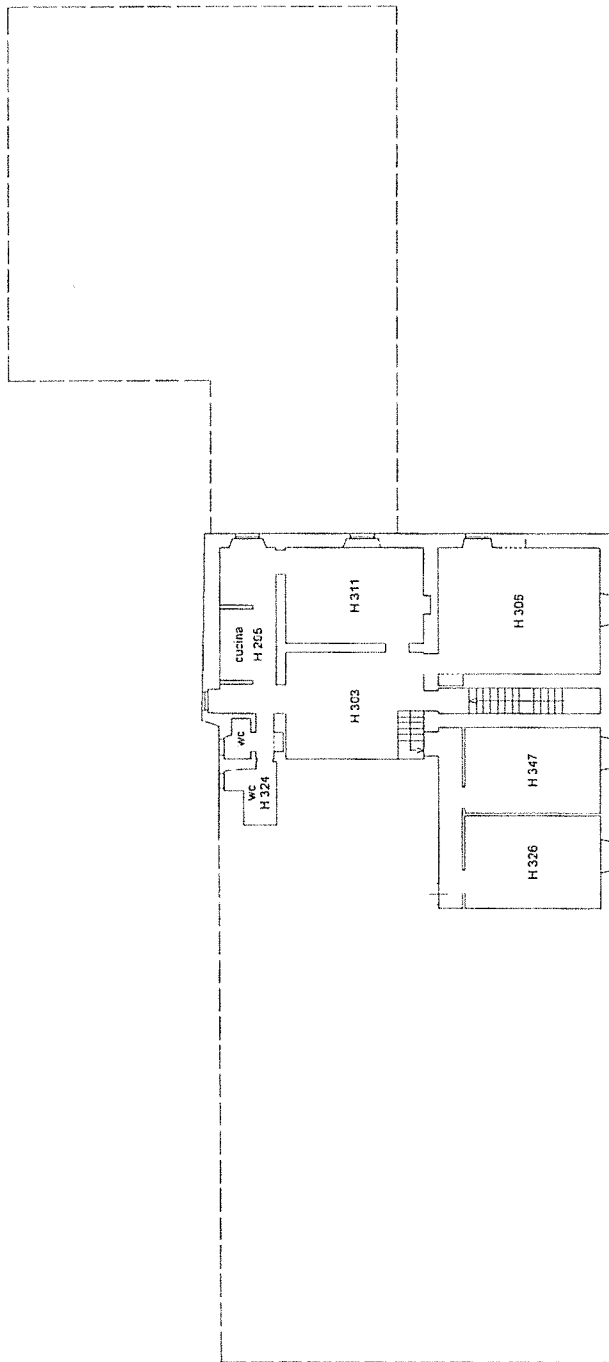

10 metri

Ultima planimetria in atti

Catasto dei Fabbricati - Situazione al 22/03/2013 - Comune di FIESOLE (D575) - < Foglio: 19 - Particella: 35 - Subalterno: 502 >
VIA MONTEFIANO n. 5 piano: T-1-2-3;

Agenzia del Territorio
CATASTO FABBRICATI
Ufficio provinciale di
Firenze

Scheda n. 43
Scala 1: 200

Dichiarazione protocolla n. F10129686 del 17/04/2009
Planimetria di u.i.v. in Comune di Fiesole
Via Montefiano

civ. 5

Identificativi Catastali:
Sezione: 19
Foglio: 19
Particella: 35
Subalterno: 502

Compilata da:
Panero Vittorio
Iscritto all'albo:
Architetti
Prov. Firenze N. 539

PIANO TERZO (SOFFITTE)

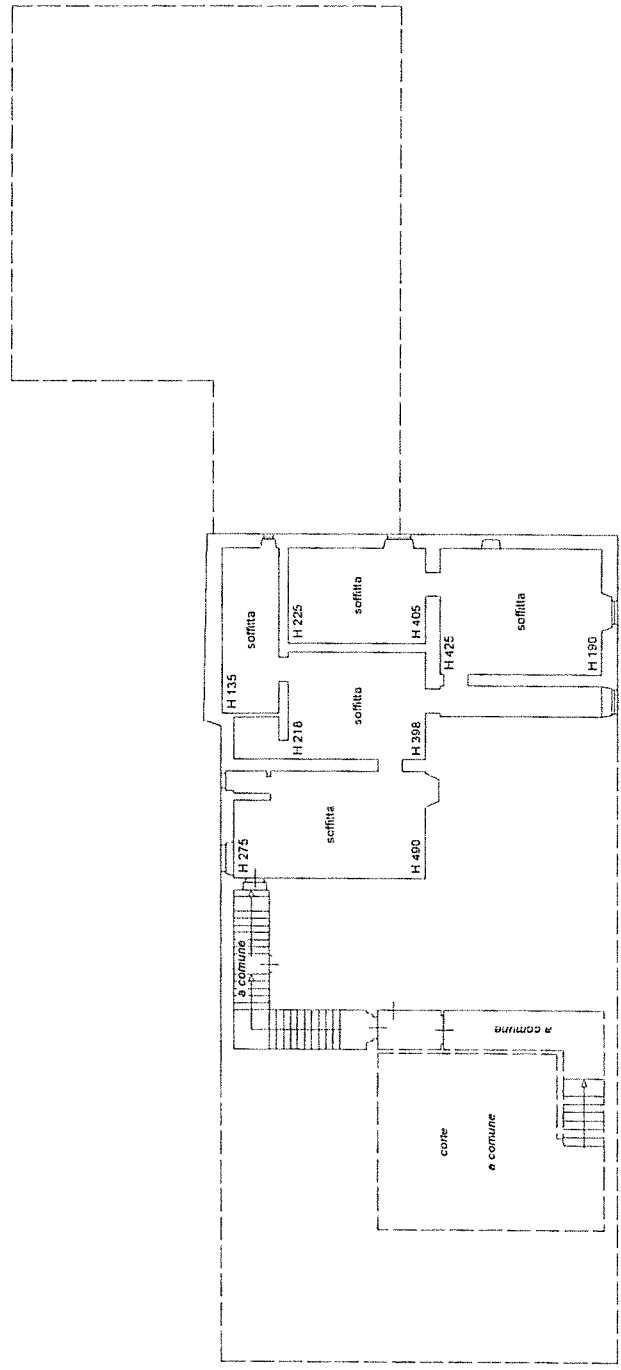

10 metri

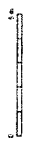

Ultima planimetria in atti

Data: 22/03/2013 n. T100278 - Richiedente: LGGPLA42T13H223U

Totale schede: 43 Formato di acquisizione: A3(297x420) - Formato stampa richiesto: A4(210x297)

Catasto dei Fabbricati - Situazione al 22/03/2013 - Comune di FIESOLE (D575) - < Foglio: 19 - Particella: 35 - Subalterno: 301 - VIA MONTEFIANO n. 5 piano: 1.

Lite 300

NUOVO CATASTO EDILIZIO URBANO

Montefiano S.

in Comune di FIESOLE

Planimetria dell'immobile situato nel Comune di FIESOLE

Allegata alla dichiarazione presentata all'Ufficio Tecnico Esenziale di

STRATO DI MATA
R. COMUNE DI FIESOLE
P. 19 P. 35 36 37



PIANO TERZO
SUL TERZO

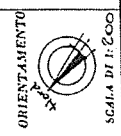
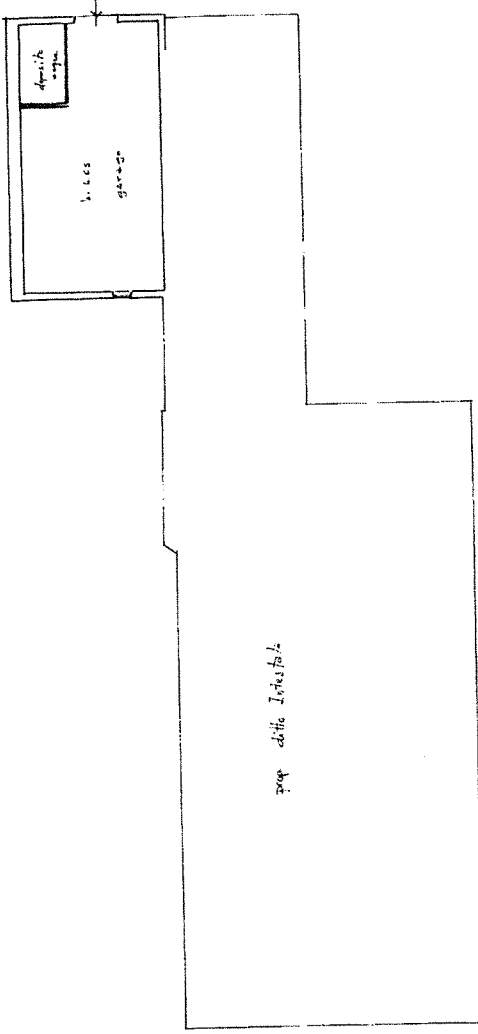

SPAZIO RISERVATO PER LE ANNOTAZIONI DUFFICIO

DATA - 8 lug. 1987

PROF. N°

F. 19 P. 35 del 3

Per perfezionamento del n. 2

Completata dal **GEOM. MARCELLI**
(titolo n. 1000 del 1987)

MA NANELLI

Incarico all'Albo del **GEOMETRI**
della Provincia di FIRENZE

DATA 7-7-1987

Firma: *Ma Nanelli*

10 metri

Ultima planimetria in atti

302
 MINISTERO DELLE FINANZE
 DIREZIONE GENERALE DEL CATASTO E DEI SERVIZI TECNICI ERARIALI
NUOVO CATASTO EDILIZIO URBANO
IN DECRETO LEGGE N. 473 DEL 30.12.1976

Planimetria dell'immobile situata nel ...
 Ditta ...
 Allegata alla dichiarazione presentata all'Ufficio Tecnico Erariale di ...

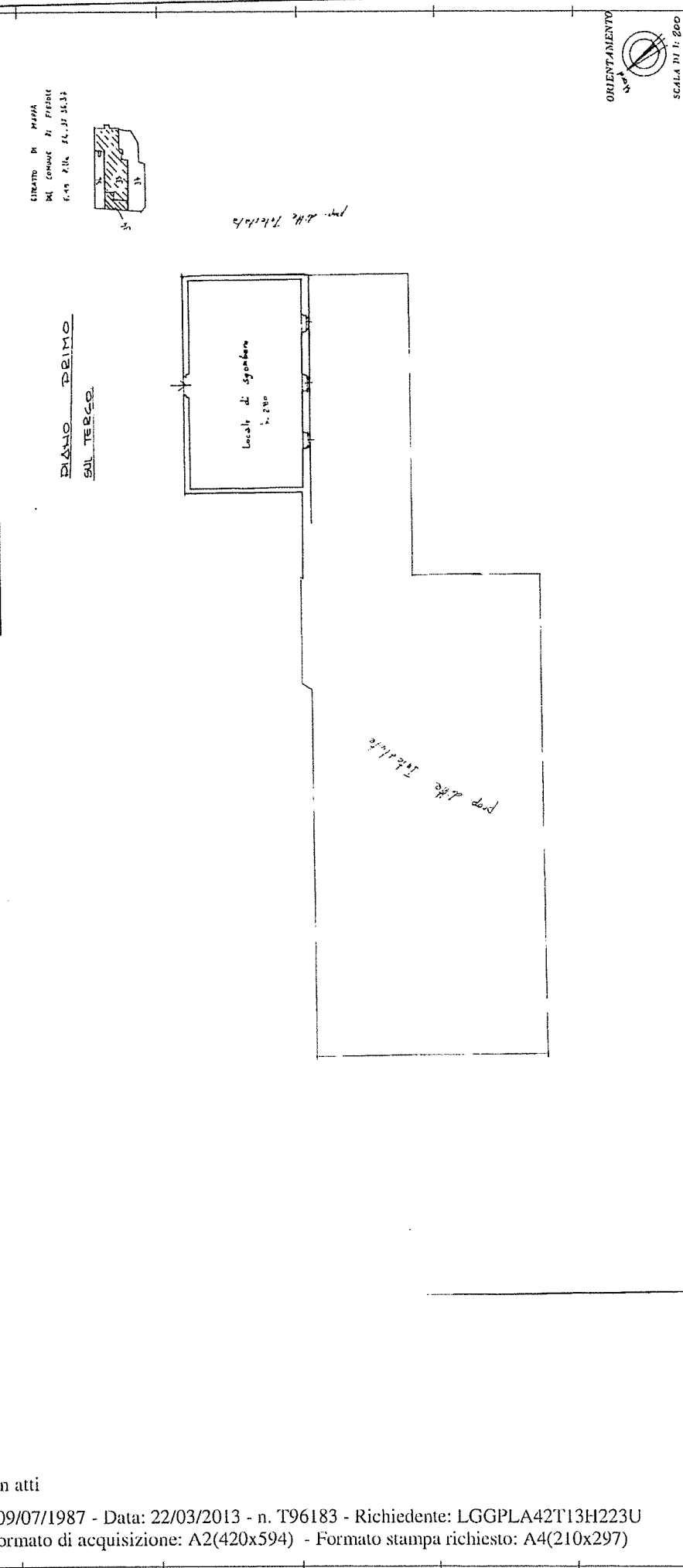

ORIENTAMENTO
 N
 SCALA 1:200

Compilata dal **GEOM. MARCELLO MANFREDI**
(Trib. Cat. e Seg. Erariale)
 Istituto ed. Alb. de l. **SEDMETRI**
 della Provincia di **FIRENZE**
 DATA **17. 1987**
 Firma: **Stefano Bonaldi**

SPAZIO RISERVATO PER LE ANNOTAZIONI D'UFFICIO

DATA - 9 MAR 1987 - 11 x 17
 PROT. N°
 F. 18 R. 10. 35 sub. C
 Via Fiesolana, 40 - 50139 Firenze

10 metri

Catasto dei Fabbricati - Situazione al 22/03/2013 - Comune di FIESOLE (D575) - < Foglio: 19 - Particella: 35 - Subalterno: 304 - VIA MONTEFIANO n. 5 piano: 2;

MINISTERO DELLE FINANZE
DIREZIONE GENERALE DEL CATASTO E DEI SERVIZI TECNICI ERARIALI

NUOVO CATASTO EDILIZIO URBANO

Planimetria dell'immobile situato nel Comune di FIESOLE

Allegata alla dichiarazione presentata all'Ufficio Tecnico Erariale di FIESOLE

FIESOLE

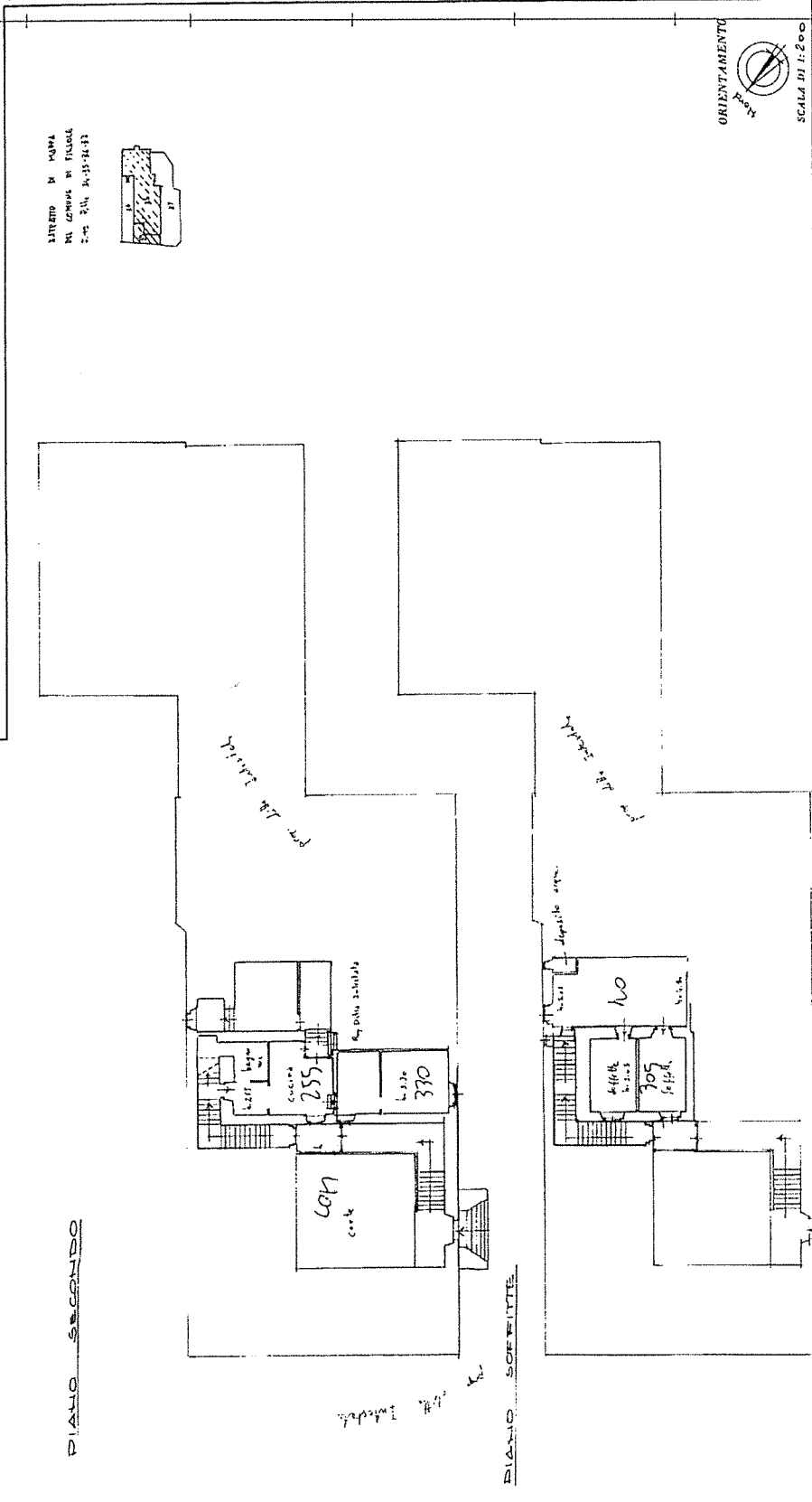

Compilata dal GEOM. MARCELLO MAJONE
 Insieme all'Atto di GEOMETRI della Provincia di FIRENZE
 del 17/07/1987
 Firma: *Marcello Majone*

SPAZIO RISERVATO PER LE ANNOTAZIONI D'UFFICIO

DATA: 9/07/1987
 PROT. N°
 F. 19 P. 11. 35 sub. e
 Per informazioni nel dist. 2

10 metri