



N=46400

E=39100

1 Particella: 262

Scala originale: 1:2000

16-Mag-2022 12:24:49

Comune: (AR) BIBBIENA

Foglio: 30

Dimensione cornice: 534.000 x 378.000 metProtocollo pratica T184613/2022

Data presentazione: 25/01/1980 - Data: 06/05/2022 - n. T371533 - Richiedente: CRDGRG76D44A390F  
Totale schede: 1 - Formato di acquisizione: A2(420x594) - Formato stampa richiesta: A3(297x420)  
Ultima planimetria in atti:

MODULARIO  
F. - Cat. S. T. - 266



MINISTERO DELLE FINANZE  
DIREZIONE GENERALE DEL CATASTO E DEI SERVIZI TECNICI ERARIALI

Mod. A (Nuovo Catasto Edilizio Urbano)

Lire  
100

# NUOVO CATASTO EDILIZIO URBANO

(R. DECRETO-LEGGE 13 APRILE 1939, N. 652)

Planimetria dell'immobile situato nel Comune di **BIBBIENA** Via **LOTTIZZAZIONE «IL PRATO»** SOCI

Ditta:

Allegata alla dichiarazione presentata all'Ufficio Tecnico Erariale di **AREZZO**

PIANO TERRENO H. ml 4.00

TEODORANI s. n. c.

SCHEDA **M275 B**

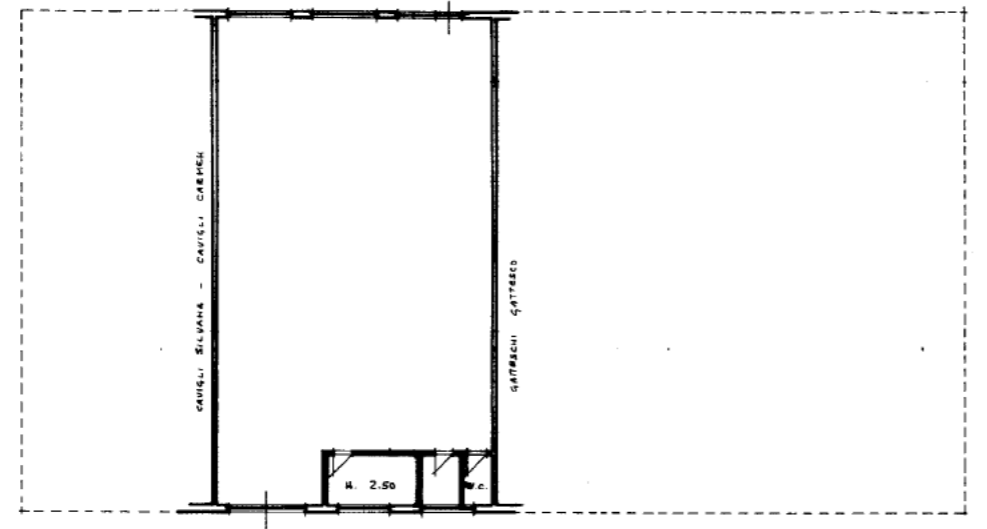

RESORE A COMUNE CON:  
CAVIGLI SILVANA - CAVIGLI CARMEN  
GATTESCHI GATTESCO  
BNI VALERIA - CENNI SIA

TEODORANI s. n. c.

STRADA DI LOTTIZZAZIONE

VIGNALI

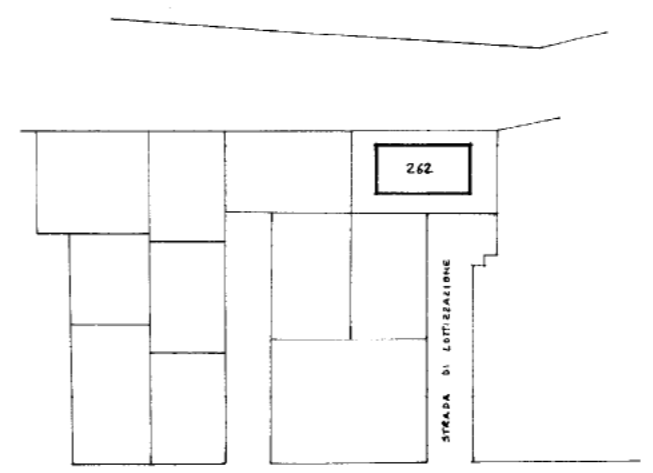

ESTRATTO DI MAPPA DEL COMUNE DI BIBBIENA  
FOGLIO 30 PARTICELLA 262 SCALA 1:2000

ORIENTAMENTO



SCALA DI 1: 200

SPAZIO RISERVATO PER LE ANNOTAZIONI D'UFFICIO

DATA  
PROT. N° **3610**

**262/2** 30

Compilata dal Geom. **Giorgio CAVIGLI**  
(Titolo, nome e cognome del tecnico)  
Iscritto all'Albo de Geometri  
della Provincia di **AREZZO**  
DATA  
Firma: *Giorgio Cavigli*

Data presentazione: 25/01/1980 - Data: 06/05/2022 - n. T371533 - Richiedente: CRDGRG76D44A390F

MODULARIO  
P. Co. S. T. - 300



MINISTERO DELLE FINANZE  
DIREZIONE GENERALE DEL CATASTO E DEI SERVIZI TECNICI ERARIALI  
**NUOVO CATASTO EDILIZIO URBANO**

Mod. A (Nuovo Catasto Edilizio Urbano)

Lire  
100

(R. DECRETO-LEGGE 12 APRILE 1939, N. 652)

Planimetria dell'immobile situato nel Comune di **BIBBIENA** Via LOTTIZZAZIONE "IL PRATO" Soc. I

Ditta **TEODORANI S. N. C.**

Allegata alla dichiarazione presentata all'Ufficio Tecnico Erariale di **AREZZO**

SCHEDA **A851 A**

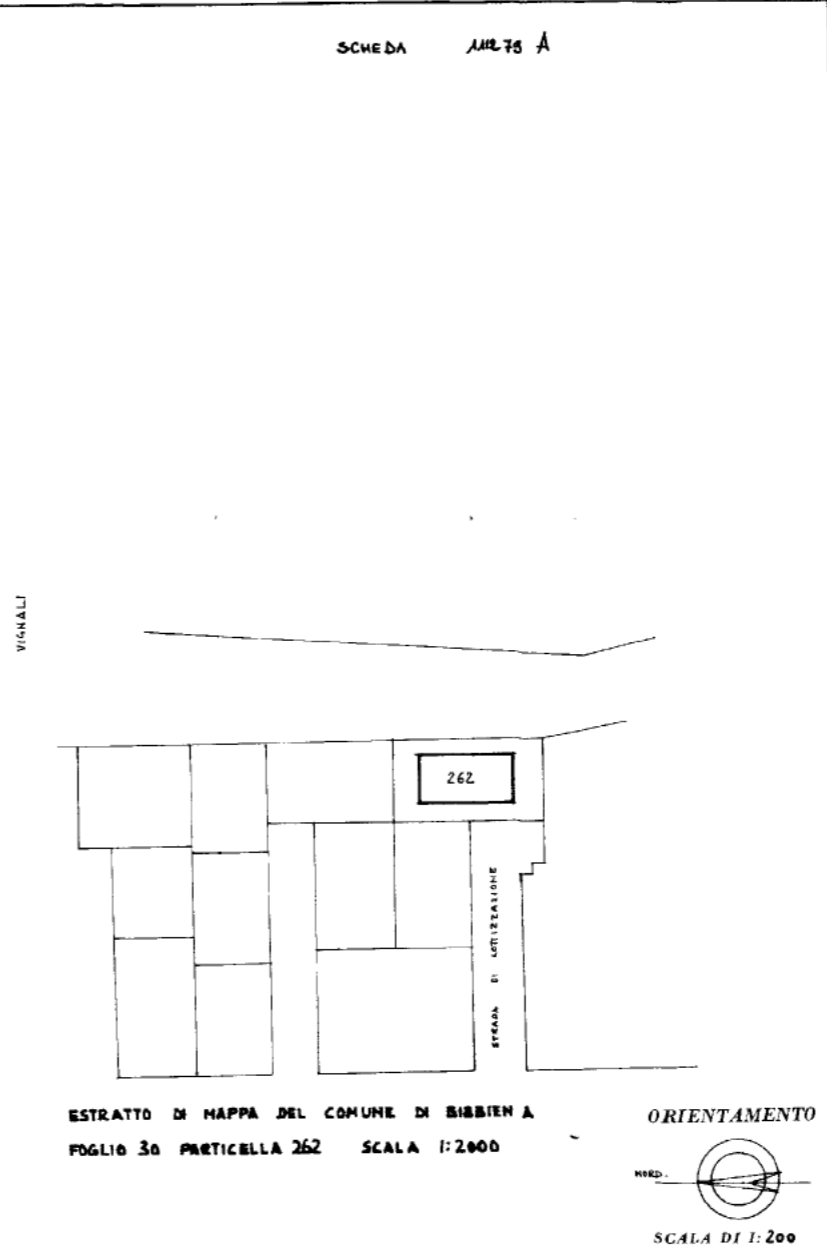
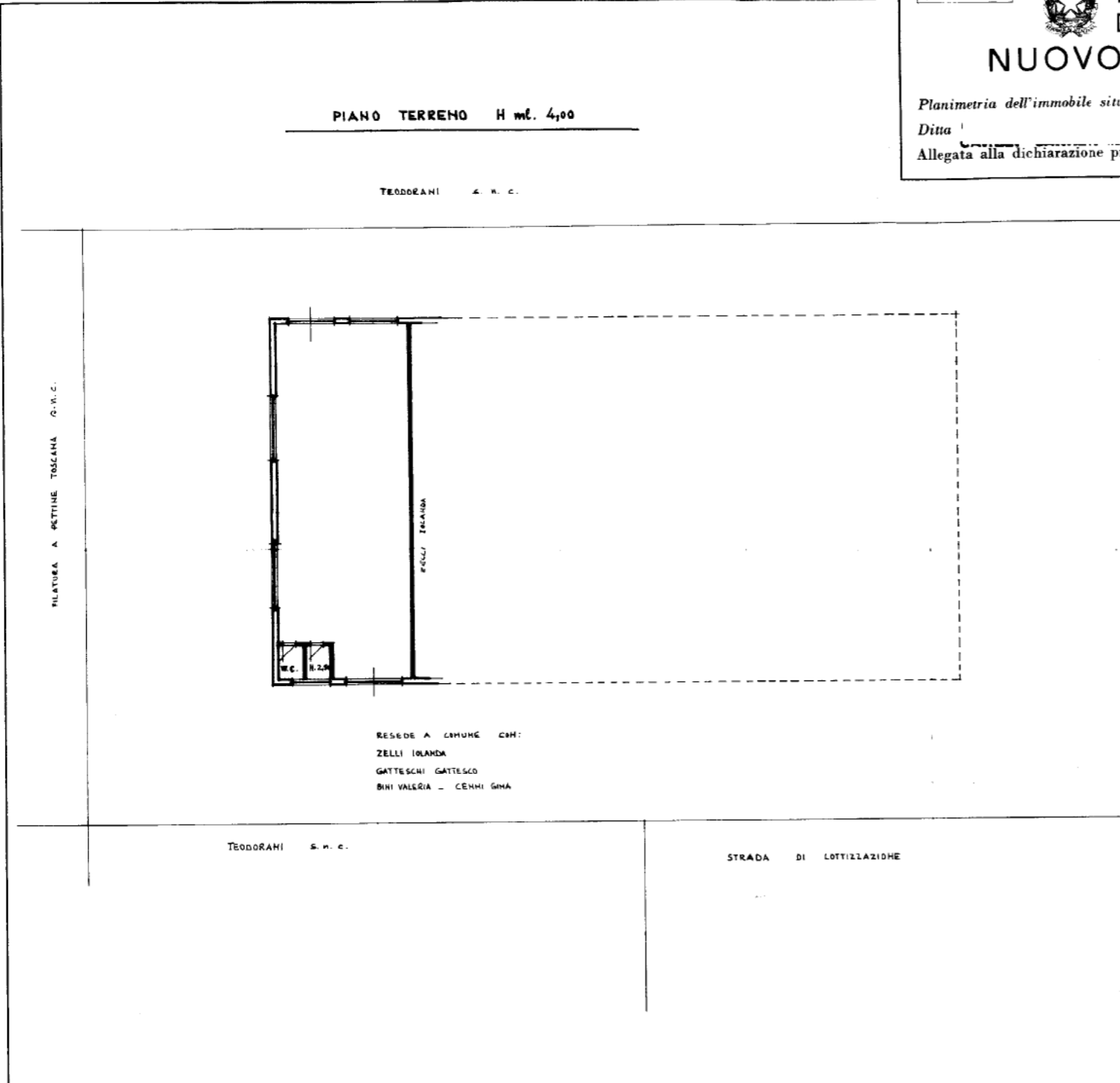

SPAZIO RISERVATO PER LE ANNOTAZIONI D'UFFICIO

DATA	
PROT. N°	89/70
	202/4
	17/30

BUSTA

Compilata dal Geom. **CAVIGLI**  
**GIORGIO**  
(Titolo, nome e cognome del tecnico)  
Iscritto all'Albo dei Geometri  
della Provincia di **AREZZO**  
DATA  
Firma: *Giorgio Cavigli*