

Direzione Provinciale di Cosenza
Ufficio Provinciale - Territorio
Servizi Catastali



Immobile di catasto fabbricati - n.20

Dati di proprietà: Dal 08/11/2012 **Proprieta'** per 1/2 in regime di comunione dei beni

Dati identificativi: Comune di **ALTOMONTE (A240) (CS)**

Foglio 13 Particella 101 Subalterno 27

Foglio 13 Particella 99 Subalterno 4

Indirizzo: PIAZZA CASTELLO n. 22 Piano T-1

Dati di classamento: Rendita: **Euro 834,85**, Categoria **C/1^d**, Classe **2**, Consistenza **61 m²**

Dati di superficie: Totale: **82 m²**

Particelle corrispondenti al catasto terreni: Comune di **ALTOMONTE (A240) (CS)** Foglio 13 Particella 99
Foglio 13 Particella 101



**Agenzia del Territorio
CATASTO FABBRICATI
Ufficio Provinciale di
Cosenza**

Dichiarazione protocollo n. CS0232243 del 20/04/2007

Planimetria di u.i.u. in Comune di Altomonte

Piazza Castello

oiv. 22

Identificativi Catastali:

Sezione:

Foglio: 13

Particella: 99

Subalterno: 4

Compilata da:
Iannuzzi Mario

Iscritto all'albo:
Geometri

Prov. Cosenza

N. 2335

Scheda n. 1

Scala 1:200

PIANO TERRA

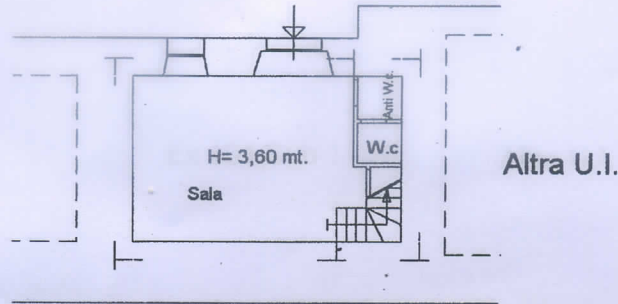

PIANO PRIMO

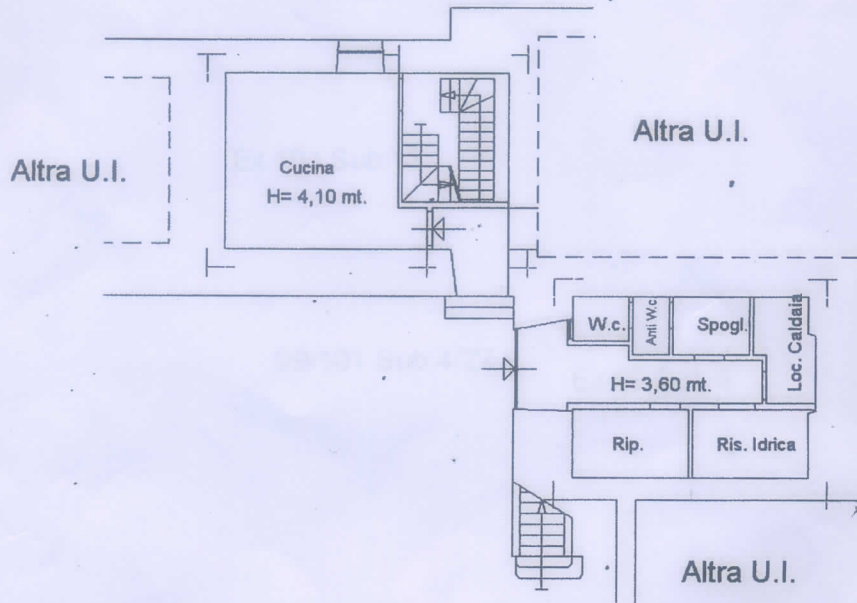

NORD

Ultima planimetria in atti

Data: 10/10/2022 - n. T248032 - Richiedente: GLLNDR89T02B157H

Totale schede: 1 - Formato di acquisizione: A4(210x297) - Formato stampa richiesto: A4(210x297)

N=62000



Direzione Provinciale di Cosenza Ufficio Provinciale - Territorio - Direttore SIFONETTI GIUSEPPE

Vis. tel. (1.80 euro)

Firmato Da: STIFFI FRANCESCO Emesso Da: ARUBAPEC S.P.A. NG CA 3 Serial#: 7191b8fd803c34be0ef91492542bb4b2

E=25000

2 Particelle: 99,101