

MODULARIO
F. rig. rend. 487



MINISTERO DELLE FINANZE
DIPARTIMENTO DEL TERRITORIO
CATASTO EDILIZIO URBANO (RDL 13-4-1939, n. 652)

VIZI 19 10 1997

MOD. BN (CEU)

LIRE
500

Planimetria di u.i.u. in Comune di.....M.A.T.E.R.A..... viaPIAZZETTA SINDACALE..... civ.....

SCALA A/1

H=2.75

PIANO QUARTO

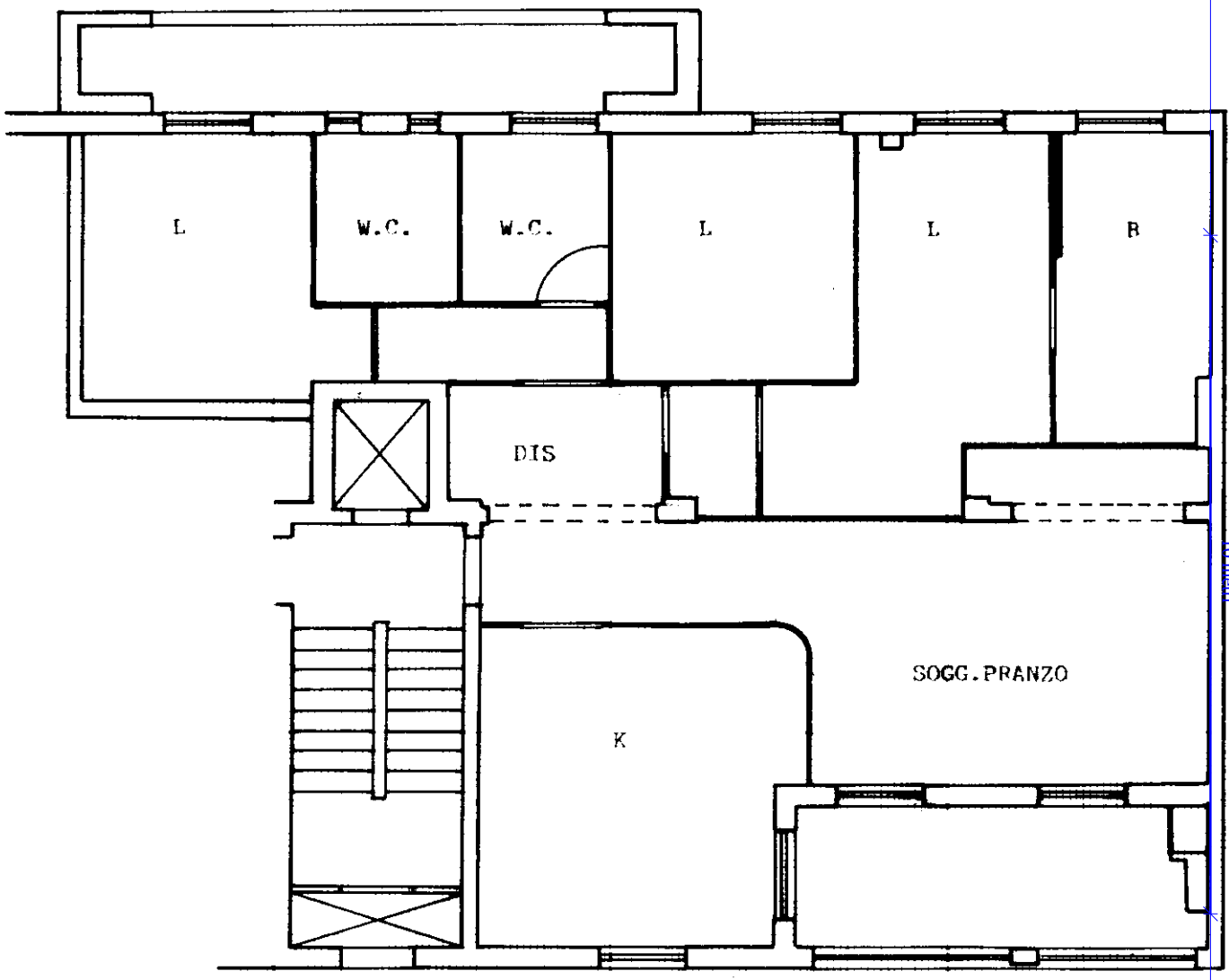

ORIENTAMENTO

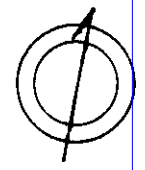

SCALA DI 1: 100

Dichiarazione di N.C.
Denuncia di variazione

Compilata dal Geom. Gaetano Santorino
(Titolo, cognome e nome)

RISERVATO ALL'UFFICIO

172

Ultima planimetria in atti

Data presentazione: 28/01/1997 - Data: 23/01/2023 - n. T195924 - Richiedente: CTRQLN82P15F052F

Totale schede: 1 - Formato di acquisizione: A4 (210x297) - Formato stampa richiesto: A4 (210x297)

n. 4100 sub. data Firma Gaetano Santorino

Catasto dei Fabbricati - Situazione al 23/01/2023 - Comune di MATERA(F052) - < Foglio 159 - Particella 4100 - Subalterno 11 >
Firmato dal Geom. Gaetano Santorino - S.P.A. NG CA 3 Serial#: 392b762b5afa35cb95f48bed6c6d5924

MODULARIO
F. rig. rend. 487



MINISTERO DELLE FINANZE
DIPARTIMENTO DEL TERRITORIO
CATASTO EDILIZIO URBANO (RDL 13-4-1939, n. 652)

MOD. BN (CEU)

LIRE
500

Planimetria di u.i.u. in Comune di M.A.T.E.R.A. via PIAZZETTA civ.

SCALA A /1

H=2.20

PIANO QUINTO

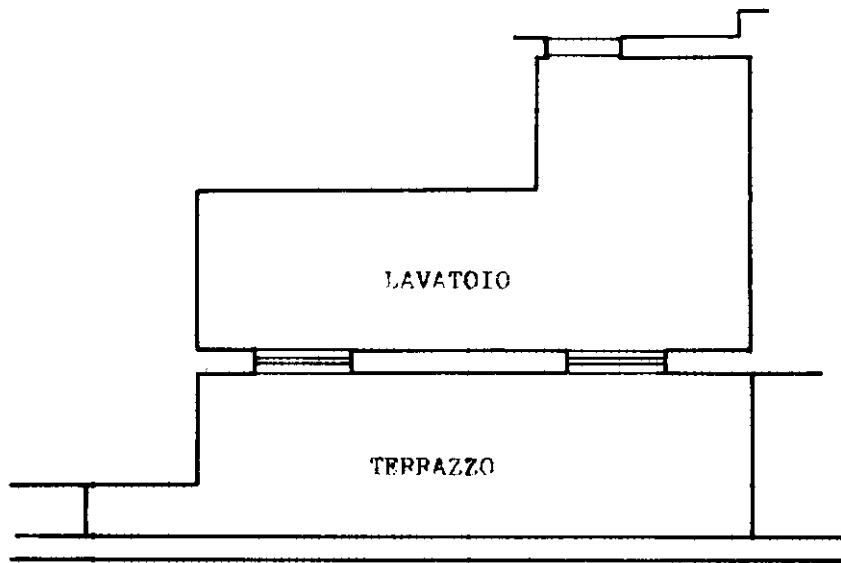

ORIENTAMENTO

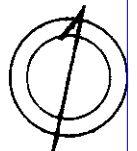

SCALA DI 1:100

Dichiarazione di N.C.
Denuncia di variazione

Compilata dal Gen. Gaetano Santopiva
(Titolo, cognome e nome)

RISERVATO ALL'UFFICIO

Ultima planimetria in atti

Data presentazione: 28/01/1997 - Data: 23/01/2023

Totale schede: 15

n. 4100 sub. 15

iscritto all'albo de Gen. L. L.

della provincia di Matera

data Firma Gaetano Santopiva

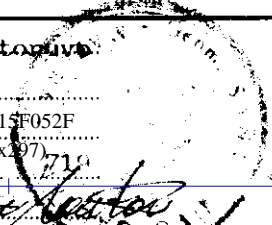

172
28-1-97

inam 01
Catasto dei Fabbricati - Situazione al 23/01/2023 - Comune di MATERA(F052) - < Foglio 159 - Particella 4100 - Subalterno 15 >
CATASTO EDILIZIO URBANO - ARUBA - ARUBA S.P.A. NG CA 3 Serial#: 392b762b5afa35cb95f48bed6c6d5924

MODULARIO
F. rig. rend. 487



MINISTERO DELLE FINANZE
DIPARTIMENTO DEL TERRITORIO
CATASTO EDILIZIO URBANO (RDL 13-4-1939, n. 652)

MOD. BN (CEU)

LIRE
500

Planimetria di u.i.u. in Comune di M.A.T.E.R.A. via GIOLITTI civ. N.

SCALA A/1

PIANO SECONDO SOTTOSTRADA

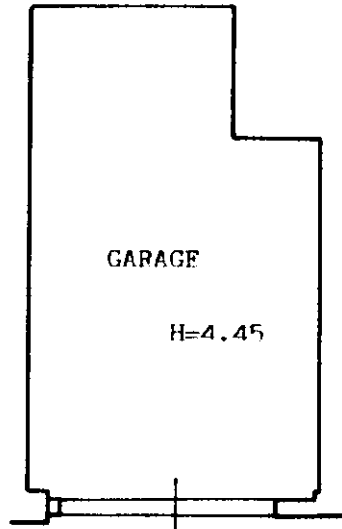

ORIENTAMENTO

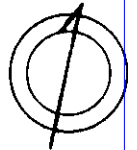

SCALA DI 1:100

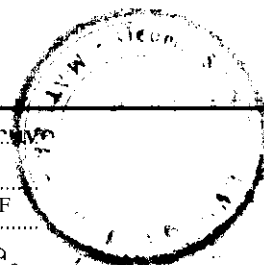

Dichiarazione di N.C.
Denuncia di variazione

Compilata dal Geom. Gaetano Santorini
(Titolo, cognome e nome)

RISERVATO ALL'UFFICIO

172

Ultima planimetria in atti
Data presentazione: 28/01/1997 - Data: 23/01/2023 - n. T195931 - Richiedente: CTRLGN82P15F052F

2023 - n. T195931 - Richiedente: CTRLGN82P15F052F

Totale schede: 15 Formato di acquisizione: A4 (210x297) - Formato stampa richiesto: A4 (210x297)

Isritto all'albo de Geometri

della provincia di Matera n. 719

data Firma Gaetano Santorini

28 GEN. 1997

inam 01
Catasto dei Fabbricati - Situazione al 23/01/2023 - Comune di MATERA(F052) - < Foglio 159 - Particella 4100 - Subalterno 27 >
Firmato dal CAPIORUCCI NICOLA (T195931) (F052) (ARUBAPEC S.P.A. NG CA 3 Serial#: 392b762b5afa35cb95f48bed6c6d5924)