

**Agenzia delle Entrate
CATASTO FABBRICATI
Ufficio Provinciale di
Firenze**

Dichiarazione protocollo n. F10000284 del 07/01/2015

Planimetria di u.i.u. in Comune di Fucecchio

Viale Cristoforo Colombo

civ. 112

Identificativi Catastali:

Sezione:

Foglio: 50

Particella: 218

Subalterno: 2

Compilata da:

Menichetti Mauro

Iscritto all'albo:

Geometri

Prov. Firenze

N. 2474

Scheda n. 1

Scala 1:500

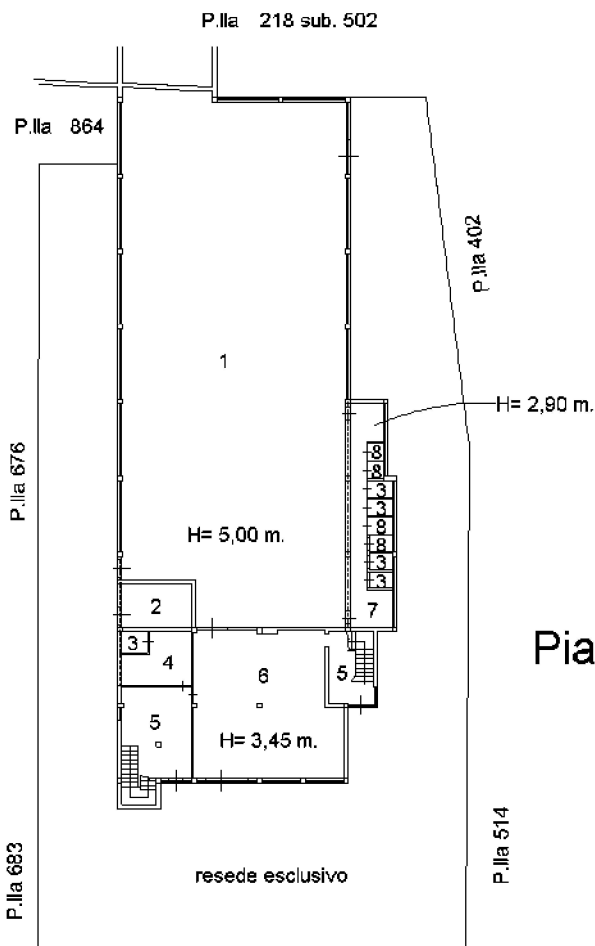

legenda locali:

- 1 - laboratorio
- 2 - centrale termica
- 3 - w.c.
- 4 - visita medica
- 5 - ingresso
- 6 - magazzino
- 7 - spogliatoio uomini
- 8 - doccia
- 9 - bagno
- 10 - attesa
- 11 - ufficio
- 12 - archivio
- 13 - spogliatoio donne
- 14 - balcone

Piano Terra

Piano Primo

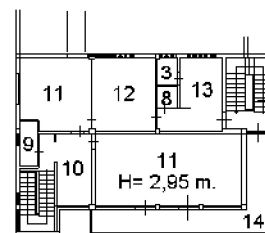

H= 1,95 m.



Piano Secondo
(sottotetto)

Ultima planimetria in atti



Catasto dei Fabbricati - Situazione al 21/07/2018 - Comune di FUCECCHIO (D815) - < Foglio: 50 - Particella: 218 - Subalterno: 2 >
 VIALE CRISTOFORO COLOMBO n. 112 piano: 1-1-2;