

**TRIBUNALE DI FIRENZE**  
Terza sezione civile  
Ufficio esecuzioni immobiliari

Proc. N. 48 2023 R.G.

# Fotografie





1. Scala d'ingresso e garage al piano terra



2. Passaggio a comune al piano terra



3. Porta d'ingresso cantina al piano terra



4 .Facciata sopra il passaggio a comune al piano terra





5. Terrazza al primo piano



6. Terrazza con vista su via Fiorentina

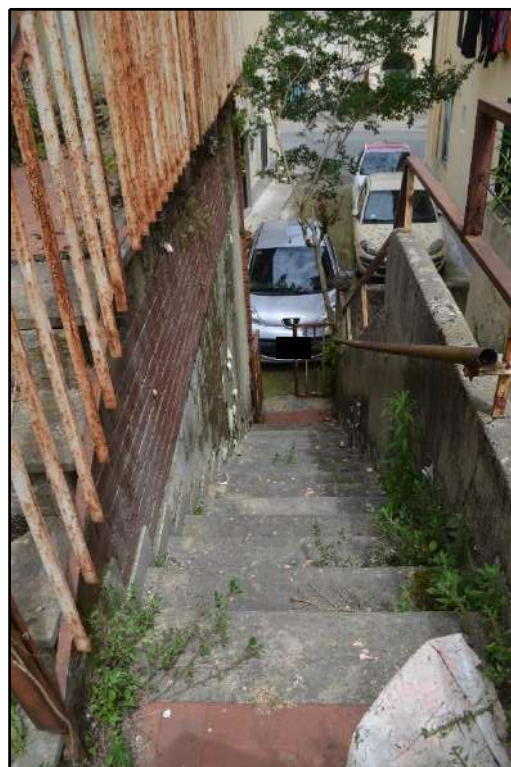

7. Scala d'ingresso al primo piano

Arch. Gianna Campolmi via Cagliari 16 00198 Roma – via dei Pilastrini 33 50121 Firenze  
+39 348 0424215 giannacampolmi@tiscali.it





8. Loggia sulla terrazza al primo piano



9. Resede esclusivo al primo piano



10. Facciata sul retro



11. Facciata sul retro e persiana bruciata





**12.** Portone d' ingresso al primo piano

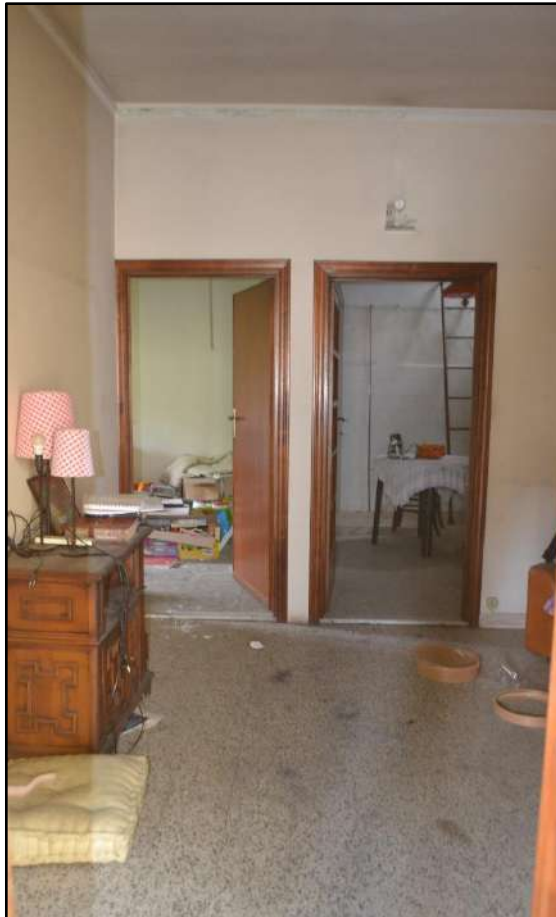

**13.** Ingresso al primo piano



**14.** Portone ingresso visto dall'interno



**15.** Stanza 1 al primo piano





16. Cucina al primo piano



17. Cucina al primo piano



18. Stanza 2 al primo piano con finestra bruciata





19. Stanza 3 al primo piano



20. Porta stanza 3 e porta antibagno

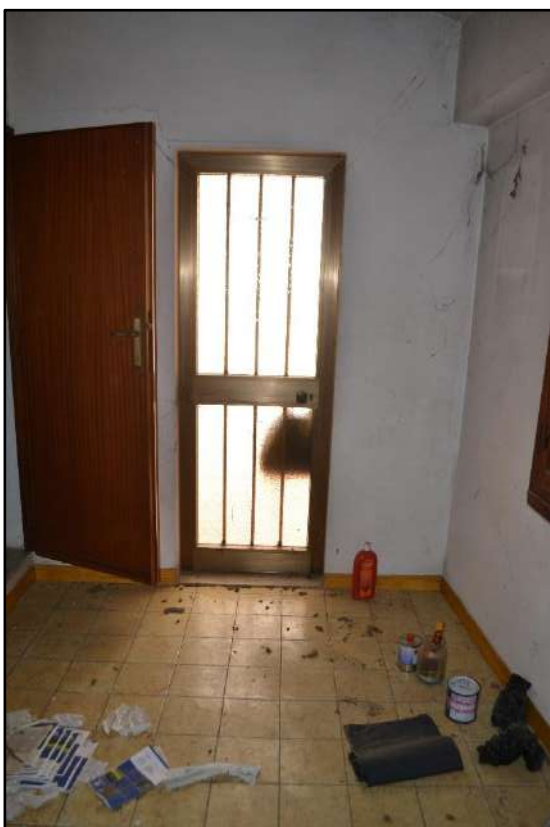

21. Antibagno con porte verso camera e terrazza



22. Ingresso bagno da antibagno al primo piano





23. Bagno al primo piano



24. Scaldabagno



25. Interno garage al piano terra



26. Interno garage al piano terra

Arch. Gianna Campolmi via Cagliari 16 00198 Roma – via dei Pilastrini 33 50121 Firenze  
+39 348 0424215 giannacampolmi@tiscali.it







**27.** Interno cantina al piano terra



**28.** Caldaia Riello nel locale tecnico in cantina



**29.** Interno cantina al piano terra



**30.** Impianto elettrico caldaia nel locale tecnico

