



MINISTERO DELLE FINANZE
DIREZIONE GENERALE DEL CATASTO E DEI SERVIZI TECNICI ERARIALI
ACCERTAMENTO GENERALE DELLA PROPRIETA' IMMOBILIARE URBANA
(R. DECRETO LEGGE 13 APRILE 1939-XVII N°652)

Planimetria degli immobili urbani denunciati con la Scheda N° 19350780

Comune Ramaeca

Ditta [REDACTED]

Via Piazza Elena N° 30

⁽¹⁾ Segnare cognome, nome, paternità del solo primo intestatario

ACCERTAMENTO GENERALE DELLA
PROPRIETA' IMMOBILIARE URBANA

R. D. L. 13 aprile 1939-XVII, n. 652.

COMUNE

di _____

Talloncino di riscontro
DELLA

SCHEDA NUMERO

19350780

AVVERTENZA: Il presente
talloncino deve essere incollato a
cura del dichiarante sulla plani-
metria (riprodurre la unità im-
mobiliare denunciata con la pre-
sente scheda) da presentare ai
sensi dell'articolo 7 del R. D. L.
13 aprile 1939-XVII, n. 652.

Piazza Elena.

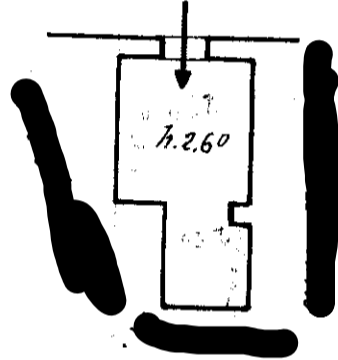

p. t.

1997439

ORIENTAMENTO

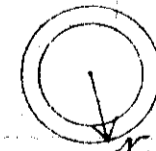

SCALA di 1: 200

Compilata da

Geometra Carmelo Fisichella
(Titolo, nome e cognome del tecnico)

Iscritto all'Albo dei Geometra
della Provincia di Catania

Data 10-Marzo 1940 Firma Geometra Fisichella Carmelo