

MODULARIO
F. fig. rend. 497



MINISTERO DELLE FINANZE
DIREZIONE GENERALE DEL CATASTO E DEI SS.TT.EE.
CATASTO EDILIZIO URBANO (RDL 13-4-1939, n. 652)

MOD. **BM** (CEU)

LIRE
500

Planimetria di u.i.u. in Comune di PALERMO via PALLAVICINO civ. 77

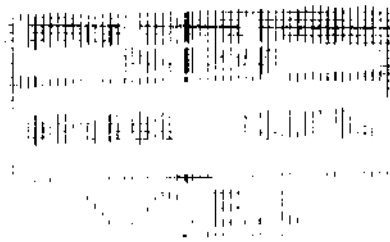

PIANO PRIMO SX.
M. 3.30

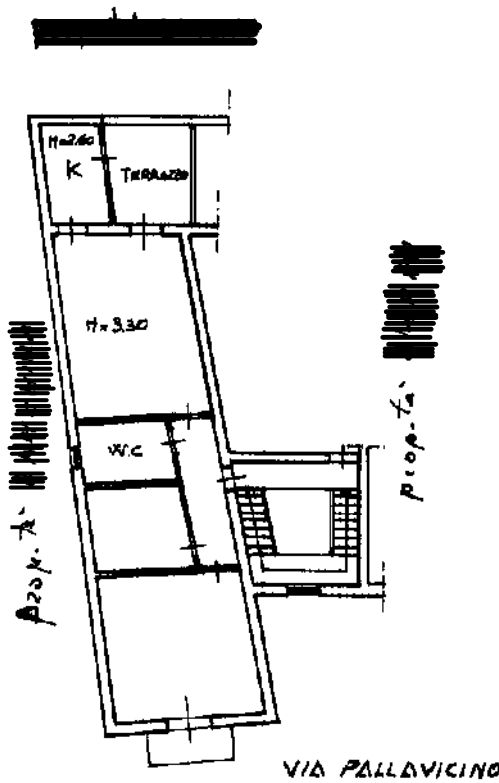

UNITA' DERIVATA "B"

ORIENTAMENTO



SCALA DI 1:200

Dichiarazione di N.C.
Denuncia di variazione

Compilata dal ARCHITETTO
(Titolo, cognome e nome)

RISERVATO ALL'UFFICIO

Ultima planimetria in atti

Identificativi catastali

Iscritto all'albo degli ARCHITETTI

Data presentazione: 13/07/1994 - Data: 03/02/2024 - n. T48437 - Richiedente: [REDACTED]

Totale schede: 1 - Formato di acquisizione: A4(210x297) cm - Formato stampa: A4(210x297) cm

n. 77 sub. [REDACTED] data [REDACTED] Firma [REDACTED]



Catasto dei Fabbricati - Situazione al 03/02/2024 - Comune di PALERMO(G273) - < Foglio 19 - Particella 467 - Subalterno 5 >
VIA PALLAVICINO n. 77 - Interno SX Piano I

Roma - Istituto Poligrafico e Zecca dello Stato - P.V.