



MINISTERO DELLE FINANZE

Mod. B (Nuovo Catasto Edilizio Urbano)

DIREZIONE GENERALE DEL CATASTO E DEI SERVIZI TECNICI ERARIALI

NUOVO CATASTO EDILIZIO URBANO

(R. DECRETO-LEGGE 13 APRILE 1979, N. 452)

Planimetria dell'immobile situato nel Comune di S. MARTA DI SALA Via DESMAN

Ditta BERTAN VITTORIO nato il 28/04/1935 - BERTAN VITTORIO proprietari

Allegata alla dichiarazione presentata all'Ufficio Tecnico Erariale di VENEZIA Scheda N.°

scala 1:2000

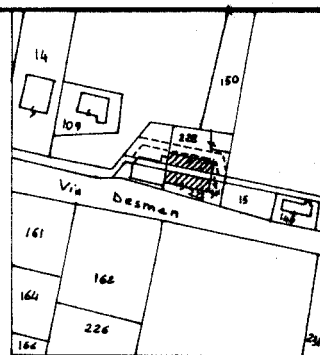

ESTRATTO DI MAPPA
FOLIO 5 MAP. 227-228

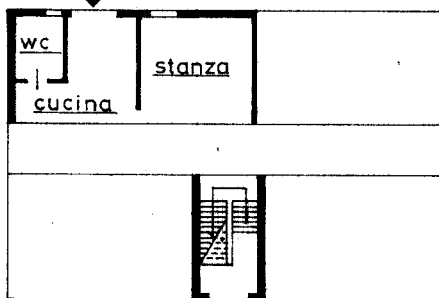

PIANO TERRA
H= 2.85

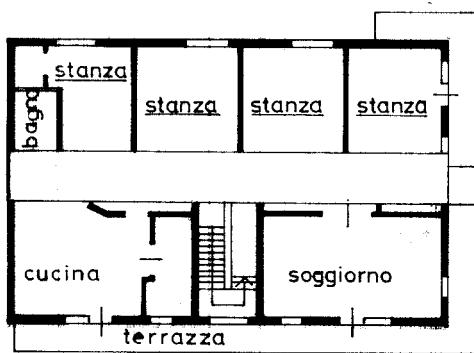

PRIMO PIANO
H= 2.85

Porzione

ORIENTAMENTO



SCALA DI 1: 200



SPAZIO RISERVATO PER LE ANNOTAZIONI D'UFFICIO

DATA
PROT. N.°

2789

Fe 6/724 / 4
998 / 4

Compilata dal

(Titolo, nome e cognome del tecnico)

geom. VITTORIO BERTAN

Iscritto all'Albo dei GEOMETRI

della Provincia di VENEZIA

DATA 28/09/85

Firma: Bertan Vittorio

Catasto dei Fabbricati - Situazione al 27/01/2016 - Comune di SANTA MARIA DI SALA (0242) - < Foglio: 6 - Particella: 227 - Subalterno: 4 >
VIA DESMAN n. 110 n. B piano T-I

10 metri

Ultima planimetria in atti



MINISTERO DELLE FINANZE

Mod. B (Nuovo Catasto Edilizio Urbano)

DIREZIONE GENERALE DEL CATASTO E DEI SERVIZI TECNICI ERARIALI

NUOVO CATASTO EDILIZIO URBANO

(R. DECRETO-LEGGE 13 APRILE 1959, N. 652)

Planimetria dell'immobile situato nel Comune di SANTA MARIA DI SALA Via DESMAN n. 14
Ditta DEMANIO PUBBLICO per la superficie: BERTAN PAGO NATO A DOLE 10/04/48. PROPRIETA' DI 1251, per l'immobile
Allegata alla dichiarazione presentata all'Ufficio Tecnico Erariale di VENEZIA Scheda N.°

scala 1:2000

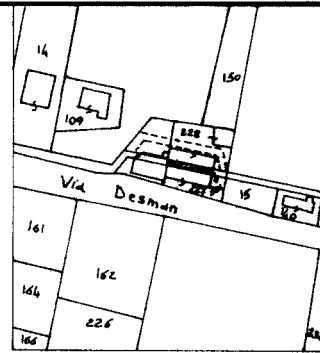

ESTRATTO DI MAPPA
PUBBLIC. 6 MARZ 30

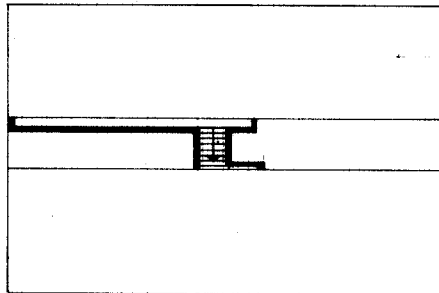

PIANO TERRA
H± 2.85

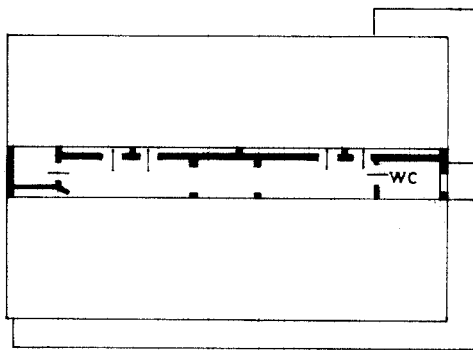

PRIMO PIANO
H± 2.85

ORIENTAMENTO



SCALA DI 1: 200



SPAZIO RISERVATO PER LE ANNOTAZIONI D'UFFICIO

DATA
PROT. N.°

2769

106/301/4

Compilata dal

(Titolo, nome e cognome del tecnico)

geom. VITTORIO BERTAN

Iscritto all'Albo de... PROPRIETARI

della Provincia di VENEZIA

DATA 28/09/85

Firma: Bertan Vittorio

Catasto dei Fabbricati - Situazione al 27/01/2016 - Comune di SANTA MARIA DI SALA (1242) - < Foglio: 6 - Particella: 301 - Subalterno: 4 >
VIA DESMAN n. 110 n. B piano: T-I:

10 metri

Ultima planimetria in atti



MINISTERO DELLE FINANZE

Mod. B (Nuovo Catasto Edilizio Urbano)

DIREZIONE GENERALE DEL CATASTO E DEI SERVIZI TECNICI ERARIALI

NUOVO CATASTO EDILIZIO URBANO

(R. DECRETO-LEGGE 18 APRILE 1959, N. 452)

Planimetria dell'immobile situato nel Comune di SANTA MARIA DI SALA Via DESMAN 140/15

Ditta BERTAN PABLO NATA A DOLO 30/04/48. PROPRIETARIA

Allegata alla dichiarazione presentata all'Ufficio Tecnico Erariale di VENEZIA Scheda N.°

scala 1:2000

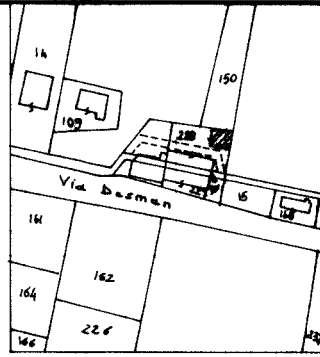

ESERCIZIO DI MAPPA
FOGLIO 6 MAPPA 228 227

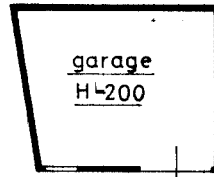

PIANO TERRA

via DESMAN

ORIENTAMENTO



SCALA DI 1: 200



SPAZIO RISERVATO PER LE ANNOTAZIONI D'UFFICIO

DATA
PROT. N.°

2769

Fe 6 / 228 / 3

Compilata dal _____
(Titolo, nome e cognome del tecnico)

Geom. VITTORIO BERTAN

Iscritto all'Albo de _____

della Provincia di VENEZIA

DATA 28/09/85

Firma: *Bertan Vittorio*

Catasto dei Fabbricati - Situazione al 27/01/2016 - Comune di SANTA MARIA DI SALA (1242) - Foglio: 6 - Particella: 228 - Subalterno: 3 >
VIA DESMAN n. 110 piano T.

10 metri

Ultima planimetria in atti