

Andrea Ciubini
Geometra

TRIBUNALE DI FIRENZE
III SEZIONE CIVILE
ESECUZIONI IMMOBILIARI

G.E. DOTT. PATRIZIA POMPEI

R.G. 38/22

DOCUMENTAZIONE FOTOGRAFICA

Studio via B. Latini n. 4, 50133 Firenze, tel. 055-6144486, e-mail: studiotecnicoingeo@libero.it

Pag. 1





FOTO N. 1 VISTA DEL FABBRICATO E DELLA PORTA DI INGRESSO A PIANO TERRA;



FOTO N. 2 VISTA DELL'APPARTAMENTO A PIANO PRIMO;





FOTO N. 3 INGRESSO DA PIANO TERRA



FOTO N. 4 VANO SCALA





FOTO N. 5 DISIMPEGNO;



FOTO N. 6 CUCINA;





FOTO N. 7 SOGGIORNO;

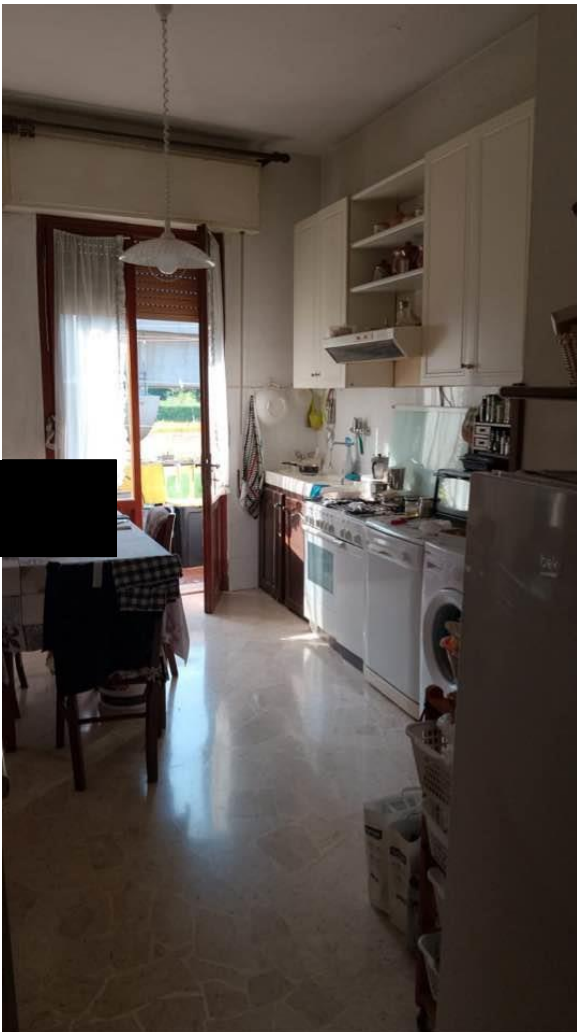

FOTO N. 8 CAMERA CON AFFACCIO SULLA PUBBLICA VIA;





FOTO N. 9 CAMERA CON AFFACCIO SUL TERGO DEL FABBRICATO;

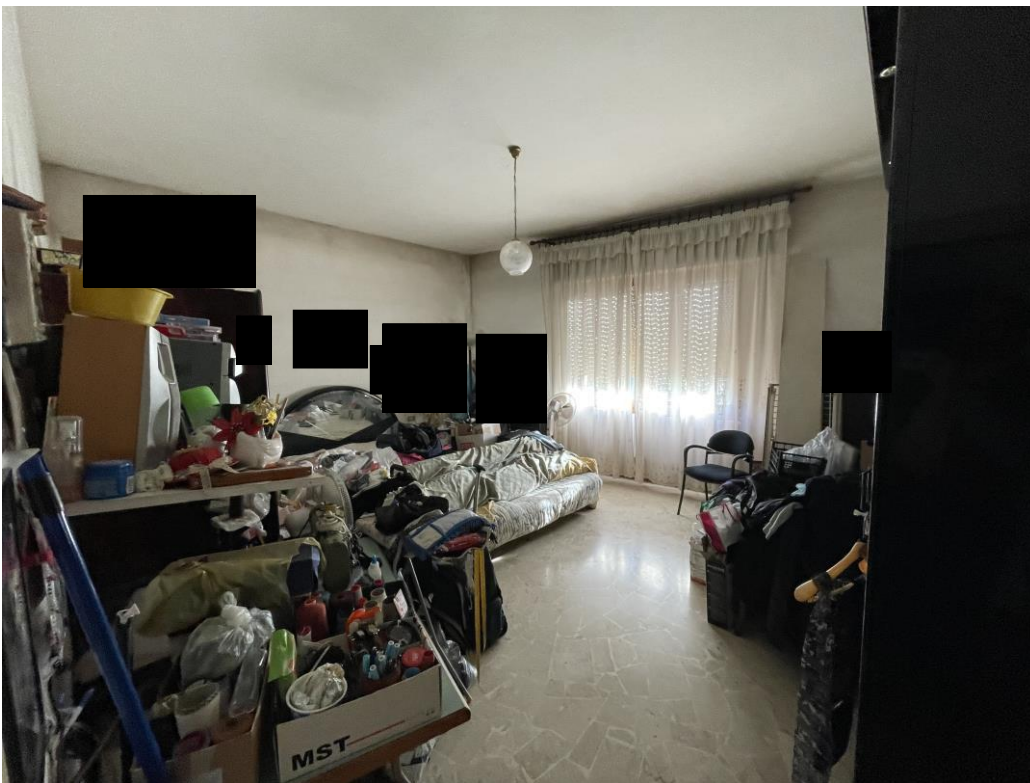

FOTO N. 10 BAGNO;





FOTO N. 11 RIPOSTIGLIO;

