

Andrea Ciubini
Geometra

TRIBUNALE DI FIRENZE
III SEZIONE CIVILE
ESECUZIONI IMMOBILIARI

G.E. DOTT. PATRIZIA POMPEI

R.G. 38/22

**ESTRATTO DI MAPPA
PLANIMETRIA CATASTALE**

Studio via B. Latini n. 4, 50133 Firenze, tel. 055-6144486, e-mail: studiotecnicoingeo@libero.it





5449

MODULARIO
F. fog. 1/1000. 405



MINISTERO DELLE FINANZE
DIREZIONE GENERALE DEL CATASTO E DEI SS.TT.EE.
CATASTO EDILIZIO URBANO (RDL 13-4-1939, n. 652)

MOD. BN (CEU)

LIRE
500

405

Planimetria di u.i.u. in Comune di LASTRA A SIGNA via LIVORNESE civ. 196

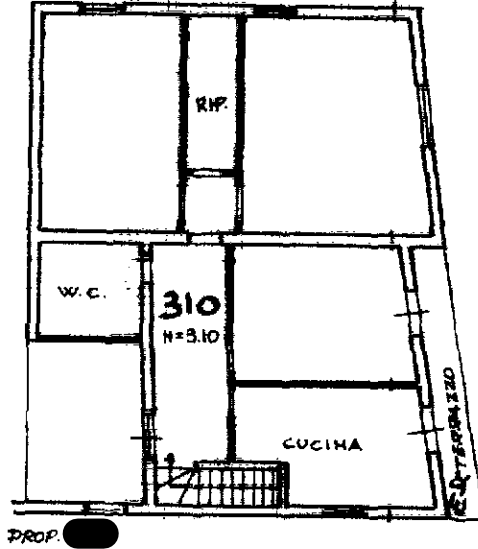

PIANO PRIMO

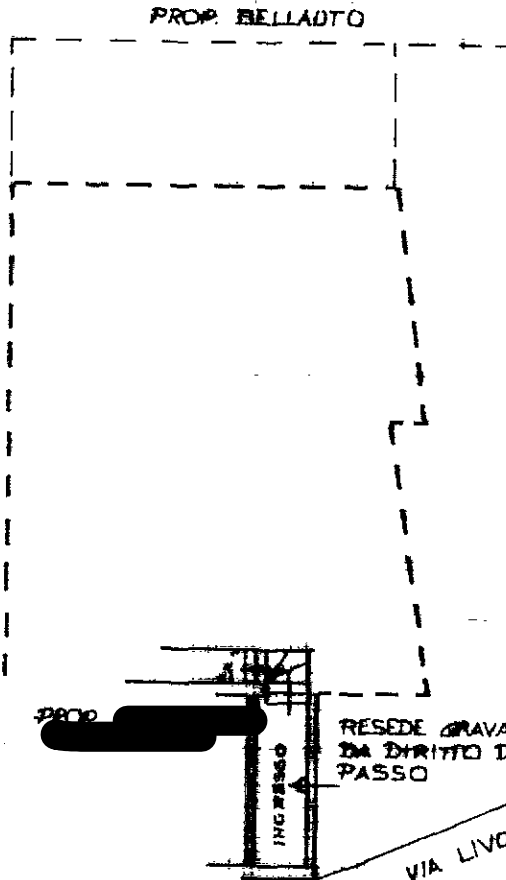

PIANO TERRENO

ORIENTAMENTO



SCALA DI 1:200

Dichiarazione di N.C.
Ultima denuncia di invariazione

Compilata dal GEOMETRA
(Titolo, cognome e nome)

RISERVATO ALL'UFFICIO

Data presentazione: 13/02/1995 - Data: 28/12/2023 - n. T203399 - Richiedente: CBNNDR68H17D612P
Totale schede: 1 - Formato di acquisizione: A4(210x297) - Formato stampa richiesto: A4(210x297)

iscritto all'albo dei GEOMETRI
della provincia di FIRENZE

data 02-02-95 Firma

n. 544 sub D
144 C

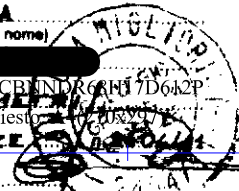

Catasto dei Fabbricati - Situazione al 28/12/2023 - Comune di LASTRA A SIGNA (E466) - < Foglio 5 - Particella 614 - Subalterno 201 > - Uiu graffiata
Firmato Da: LUIGI MANIBIASE A: ELF665B Da: ITA.RUBAPEC S.P.A. NG-CA 3 Serial#: 715e99851bf3bcca22c1c2e172515b