

**Agenzia delle Entrate
CATASTO FABBRICATI
Ufficio Provinciale di
Milano**

Dichiarazione protocollo n. MI0366241 del 23/07/2024

Comune di Besana In Brianza

Via Lovati Francesco

civ. 43

Identificativi Catastali:

Sezione:

Foglio: 59

Particella: 45

Subalterno: 701

Compilata da:

Magni Christian

Iscritto all'albo:

Architetti

Prov. Monza E Brianza

N. 2530

Planimetria

Scheda n. 1

Scala 1:200

Piano Primo (1)
h=2.75 m

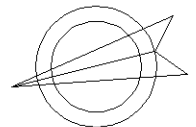
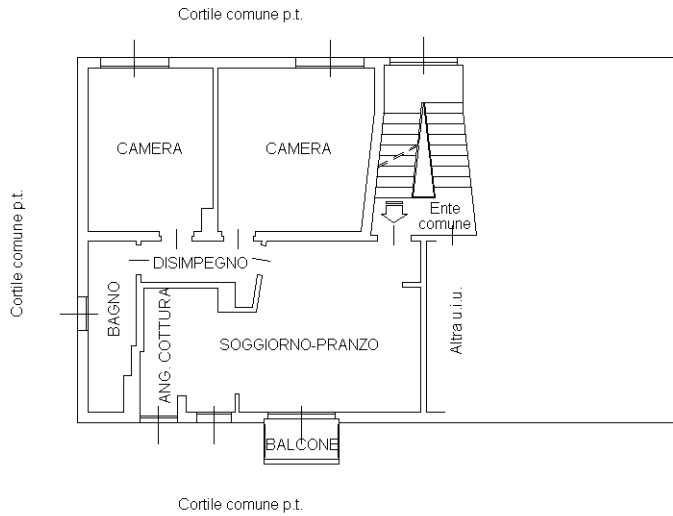

Ultima planimetria in atti