

# Pianta Piano S1

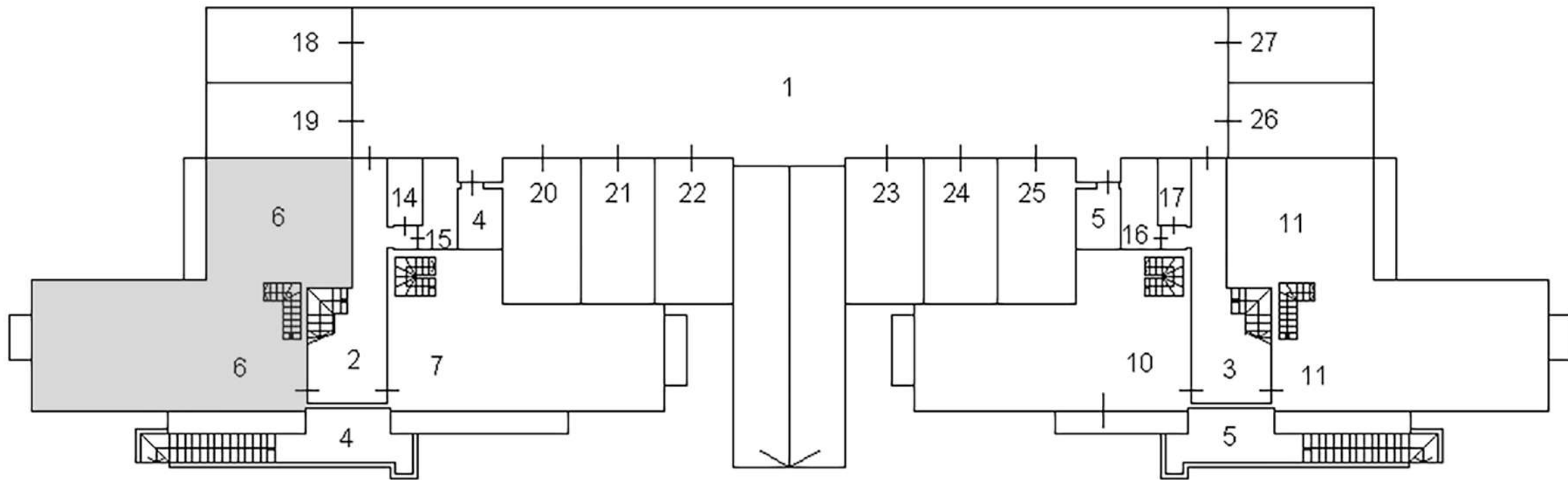

# Pianta Piano Terra

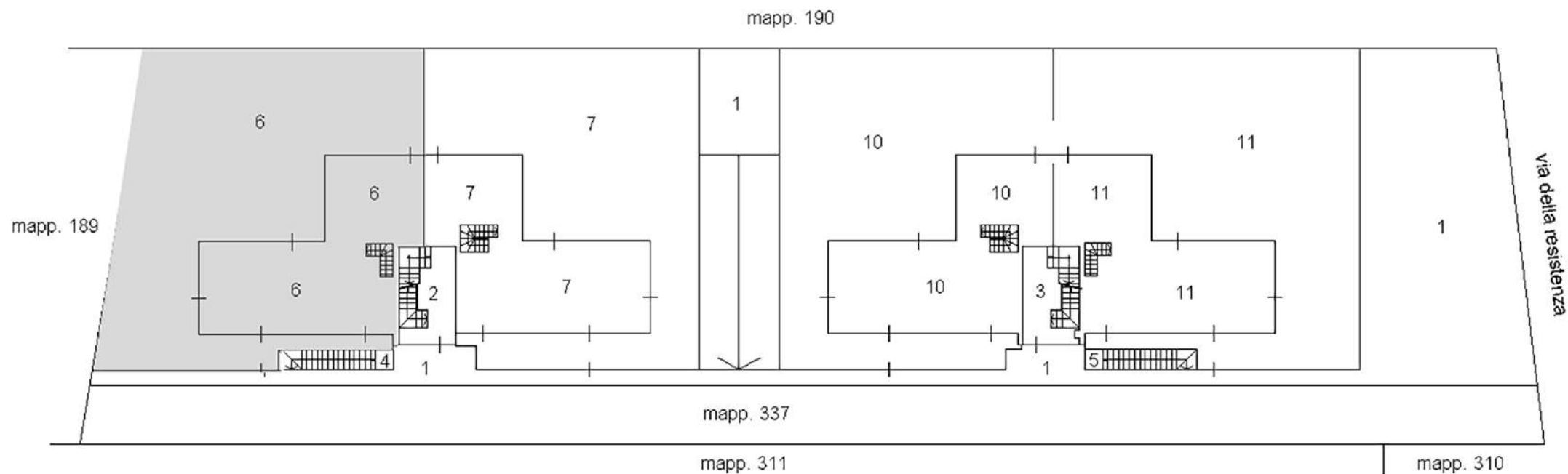

# Pianta Piano Primo

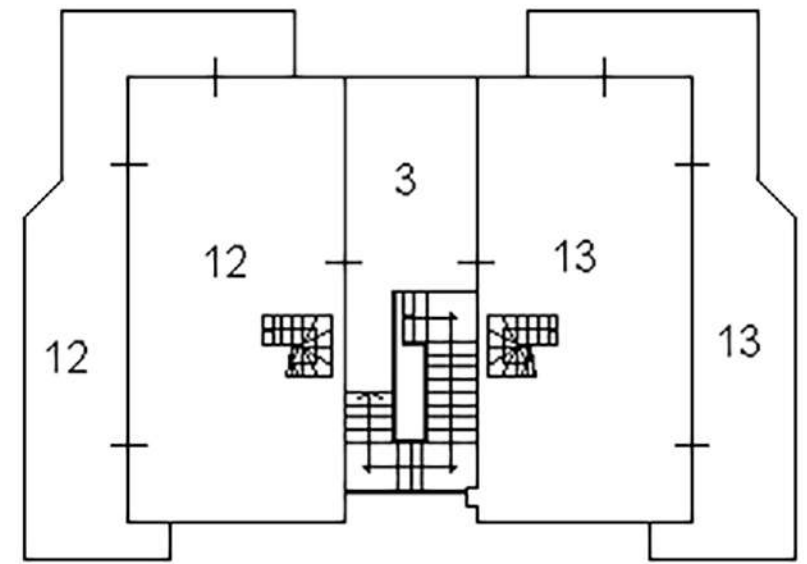
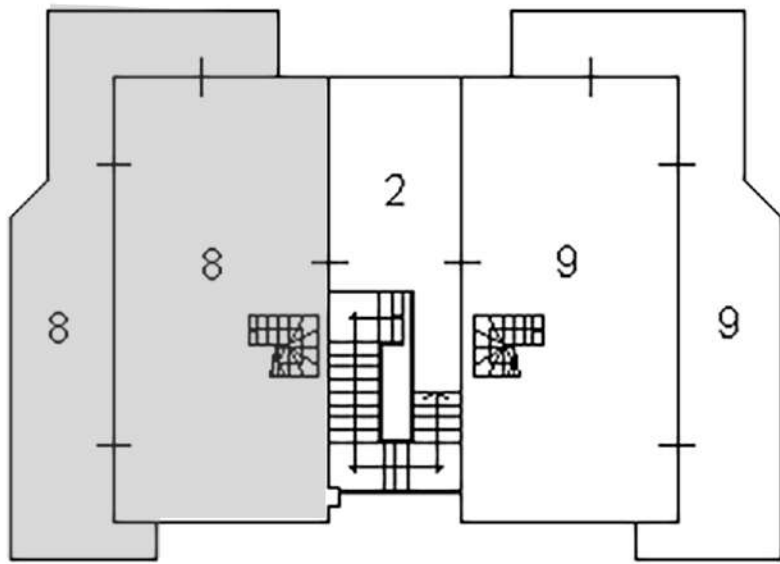

# Pianta Piano Secondo

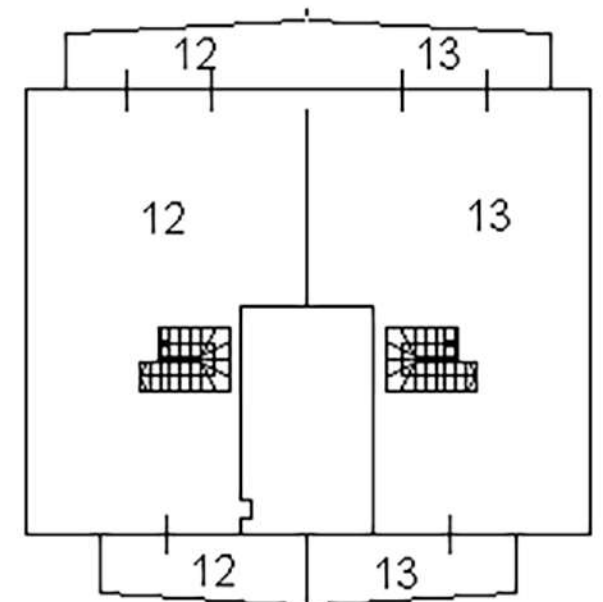
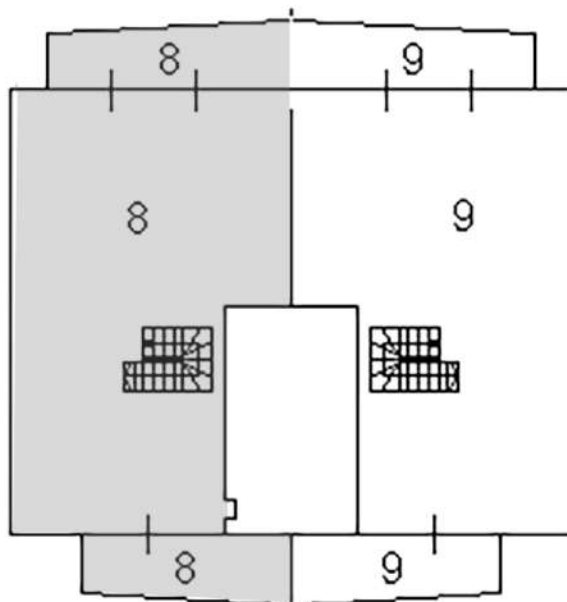

# Pianta Piano Primo

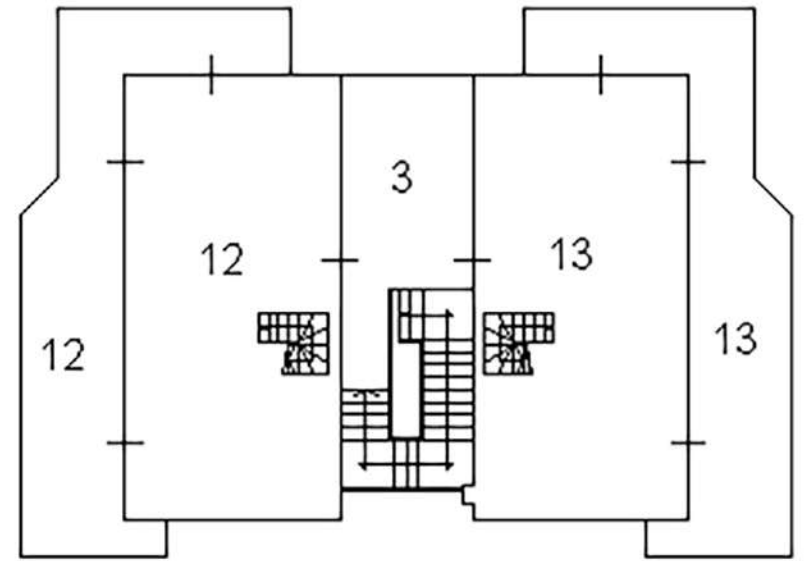
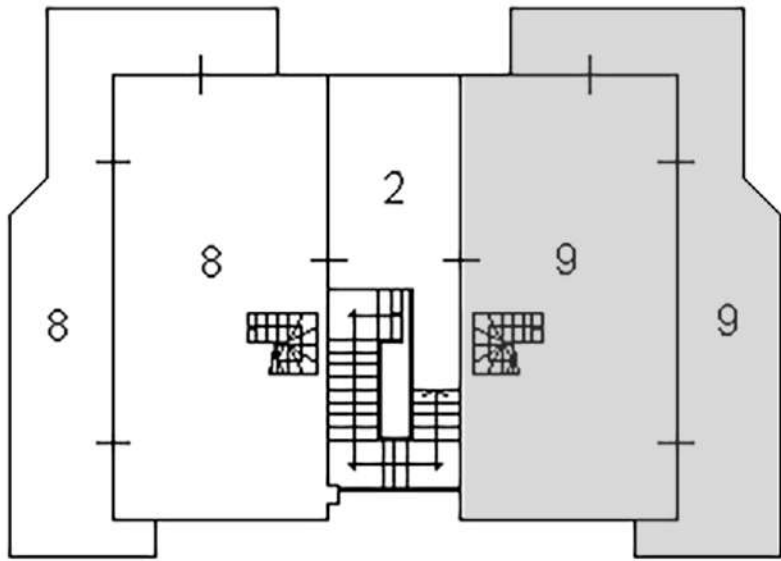

# Pianta Piano Secondo

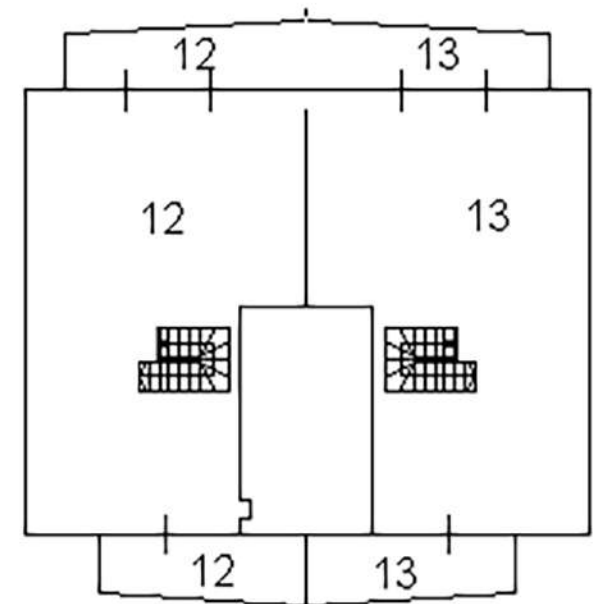
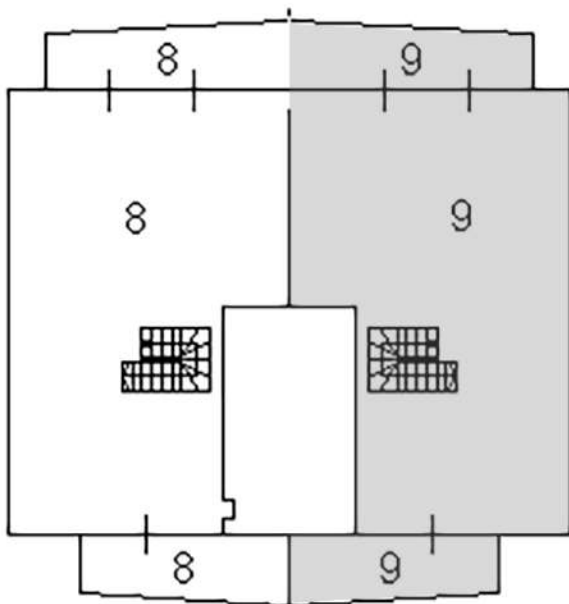

# Pianta Piano S1

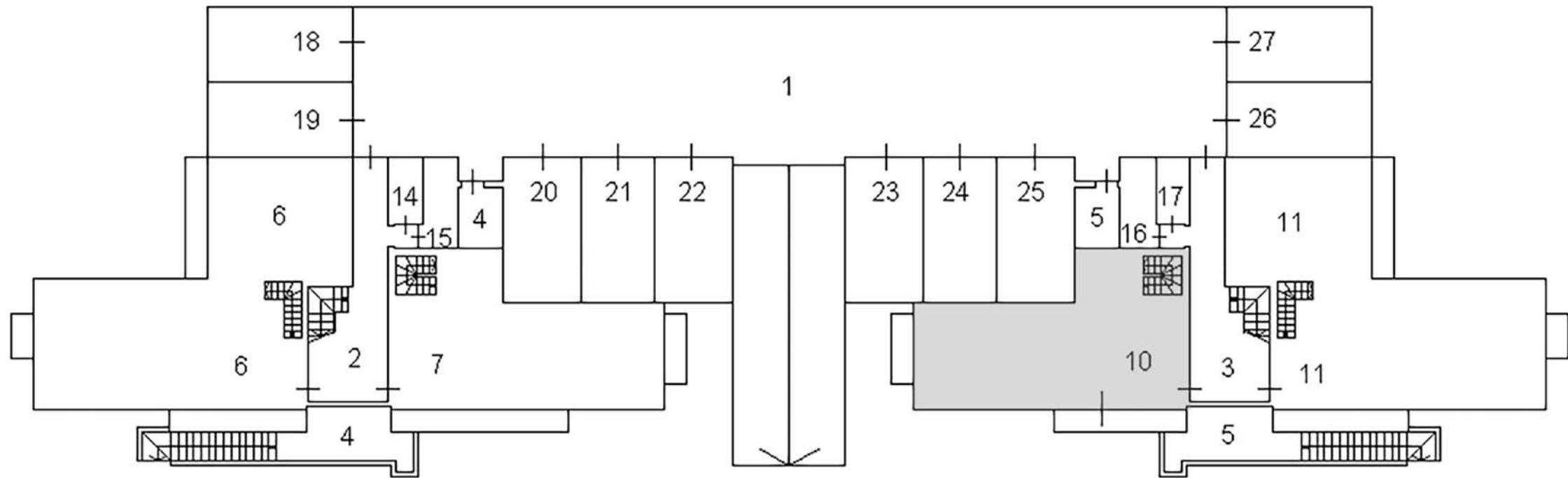

# Pianta Piano Terra

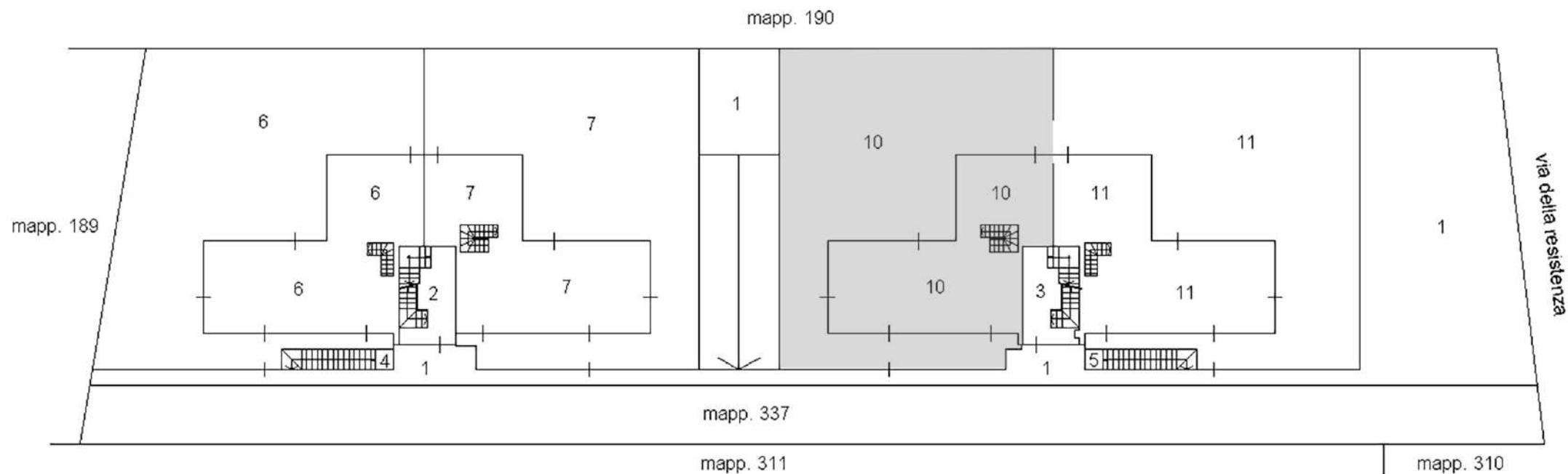

# Pianta Piano Primo

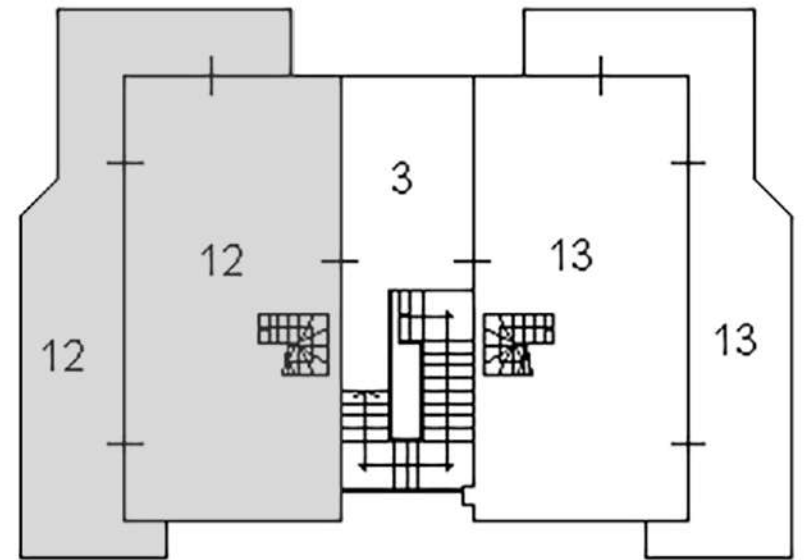
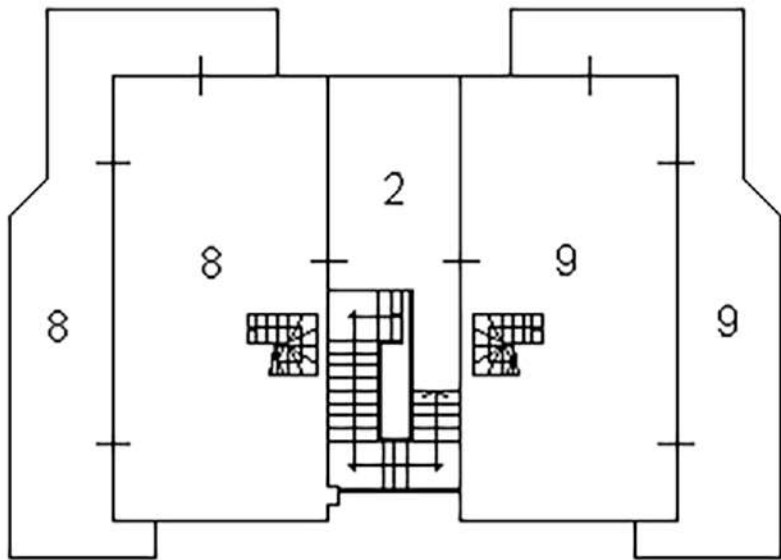

# Pianta Piano Secondo

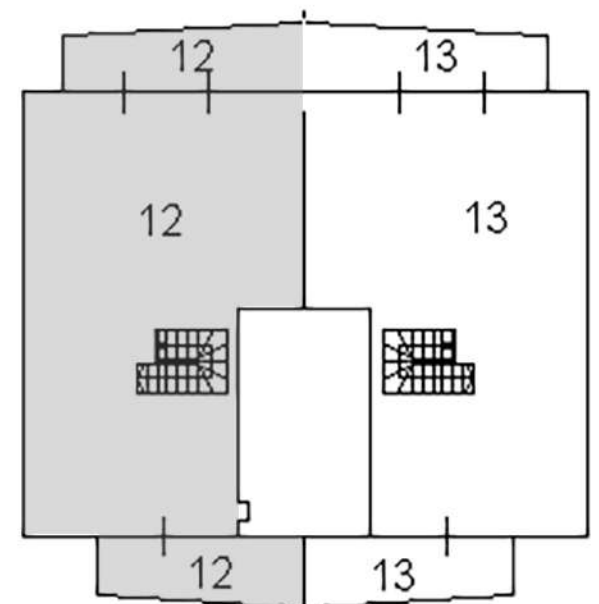
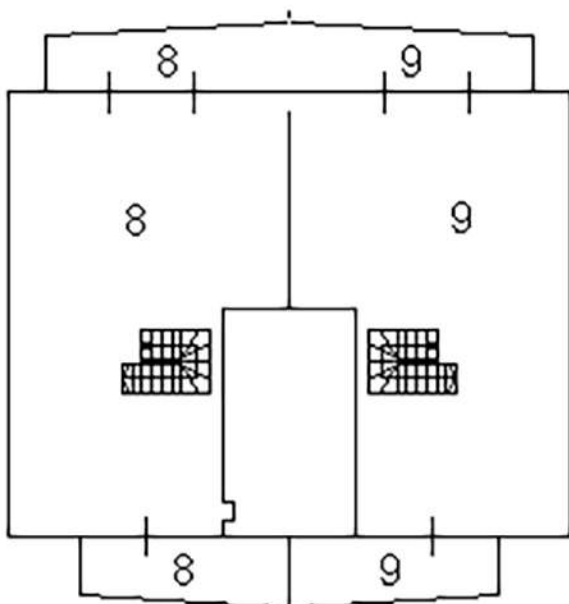



# Pianta Piano Primo

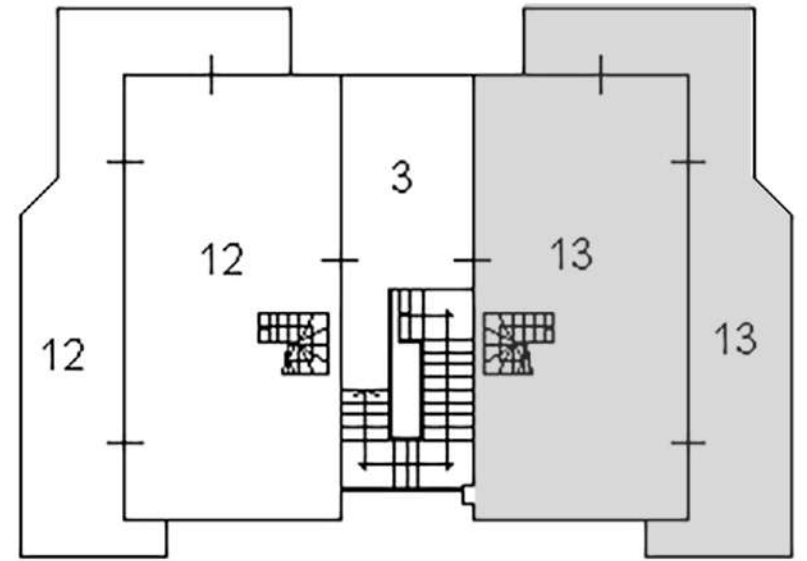
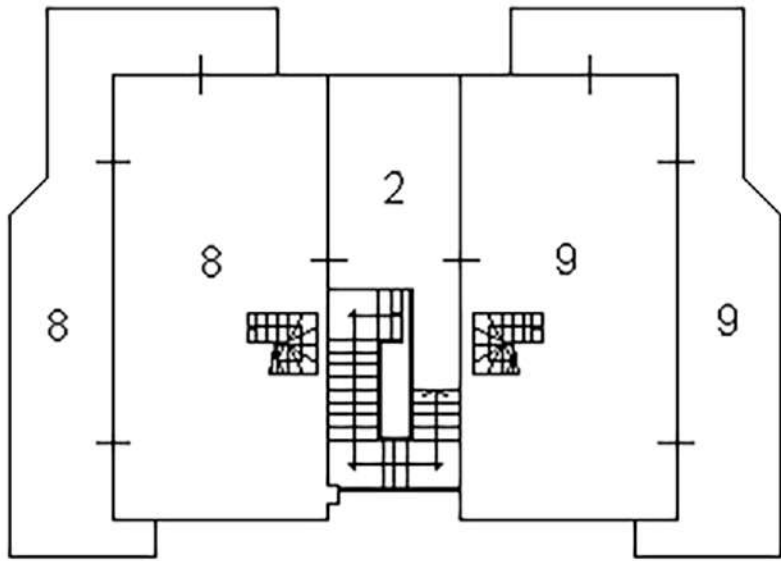

# Pianta Piano Secondo

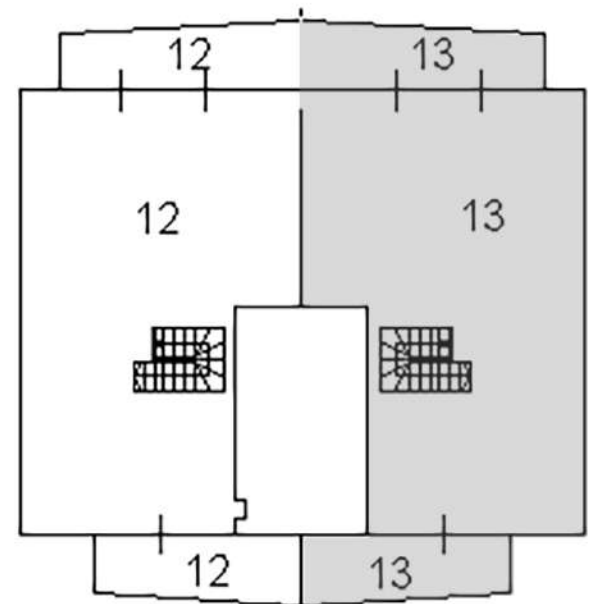
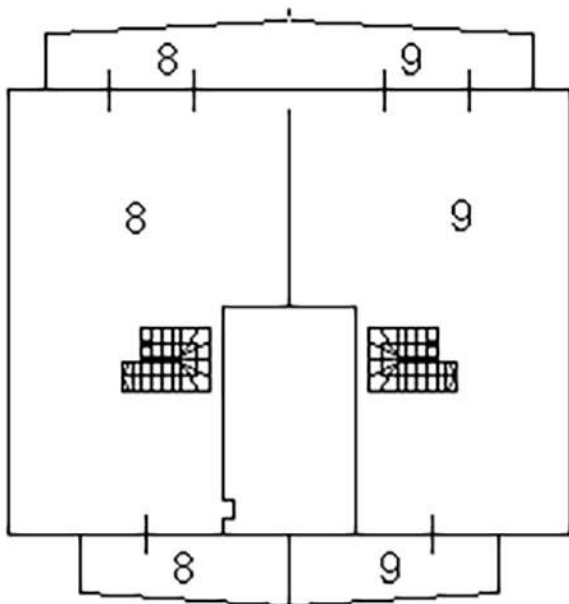

Agente del Territorio  
 OFFICIO TERRITORIALE  
 Ufficio Provinciale di  
 Milano

Architettura professionale s. r. l.  
 Alimonte, di viale Carlo di Savoia  
 101 - 20121 Milano

dat. 5/80

Scheda n. 1      Scala 1:200

Identificativi Catastrali: Sezione: Foglio: 13 Particella: 438 Subalterno: 18	Compilata da: Gruppo Daniele Iscritto all'Albo: Architetti Prov. Monza e Brianza      N. 1485
---	---

Pianta Piano Interrato  
 h. 2.40 m.

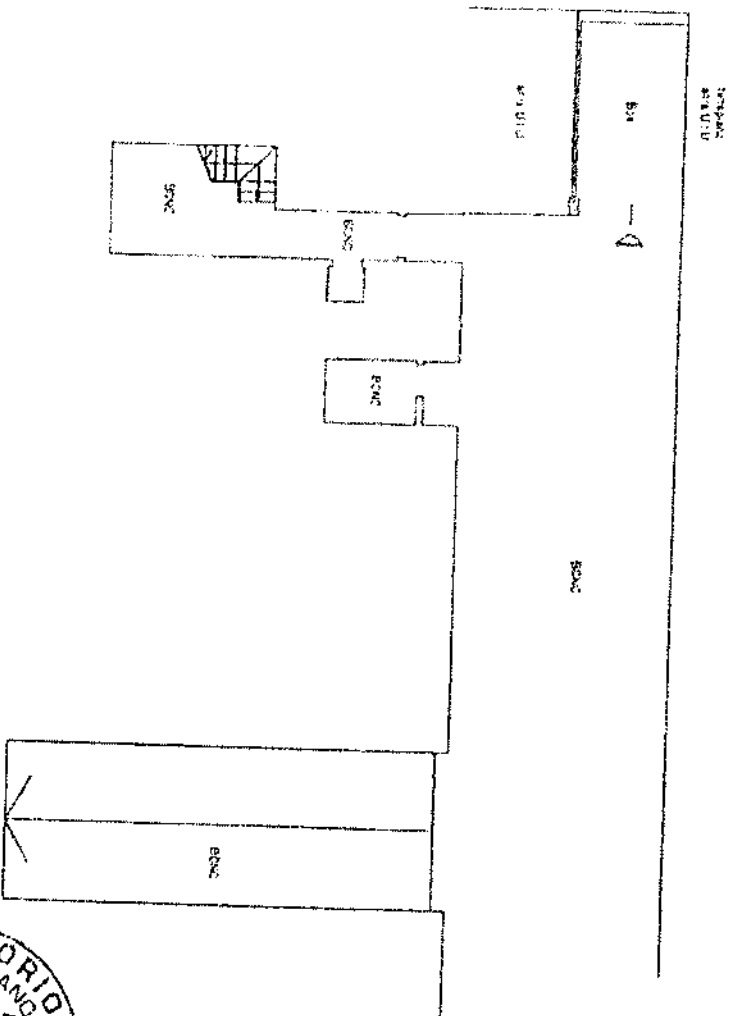

ORDINE DEGLI ARCHITETTI  
 PAESAGGISTI, PIANIFICATORI,  
 CONSERVATORI DELLA PROVINCIA  
 DI MONZA E DELLA BRIANZA  
 DANIELE CRIPPA  
 ARCHITETTO  
 1489

ORIENTAMENTO



*[Handwritten signature]*

*[Handwritten signature]*

Comune del Territorio  
**UFFICIO TERRITORIALE**  
 Ufficio Provinciale di  
**Milano**

Distribuzione planimetrie n. \_\_\_\_\_ del 1  
 PIANIFICAZIONE di L.R. n. 14 Comune di MADERNO  
 Via Della Resistenza

CIV. ENG

Scala D. I. Scale 1:200

Identificazione Catastrale:  
 Sezione:  
 Foglio: 13  
 Particella: 438  
 Subalterno: 19

Compilata da:  
 Crispa Daniele  
 Tecnico all'Albo:  
 Architetto  
 Prov. Monza E Brianza R. 1488

**Pianta Piano Interrato**  
 h. 2.40 m.

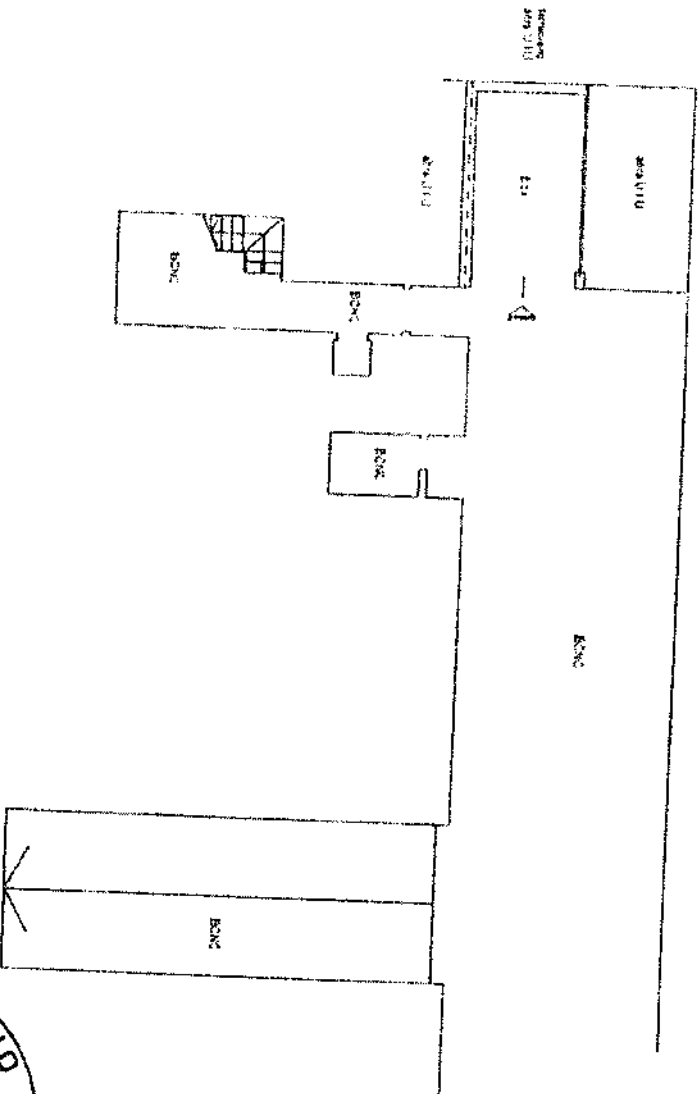

ORIENTAMENTO



ORDINE DEGLI ARCHITETTI  
 PAVANCAIORI, PAVANCAIORI  
 CONSERVATORI DELLA PROVINCIA  
 DI MONZA E DELLA BRIANZA  
 DANIELE CRISPA  
 ARCHITETTO  
 1489

*[Handwritten signature]*

*[Handwritten signature]*

Ufficio del Territorio  
**CALVISO FABBRICATI**  
Ufficio Provinciale di  
Milano

Comune di **Castellina Grotte**  
Via Della Scaletta  
101

COV. SNC

Identificativi Catastrali:  
Sezione: Foglio: 13  
Particella: 438  
Subalterno: 22

Completata da:  
Giuseppe Daniele  
Incaricato all'atto:  
Architetto  
Prov. Monza e Brianza N. 1489

Scheda n. 1 Scala 1:200

### Pianta Piano Interrato h. 2.40 m.

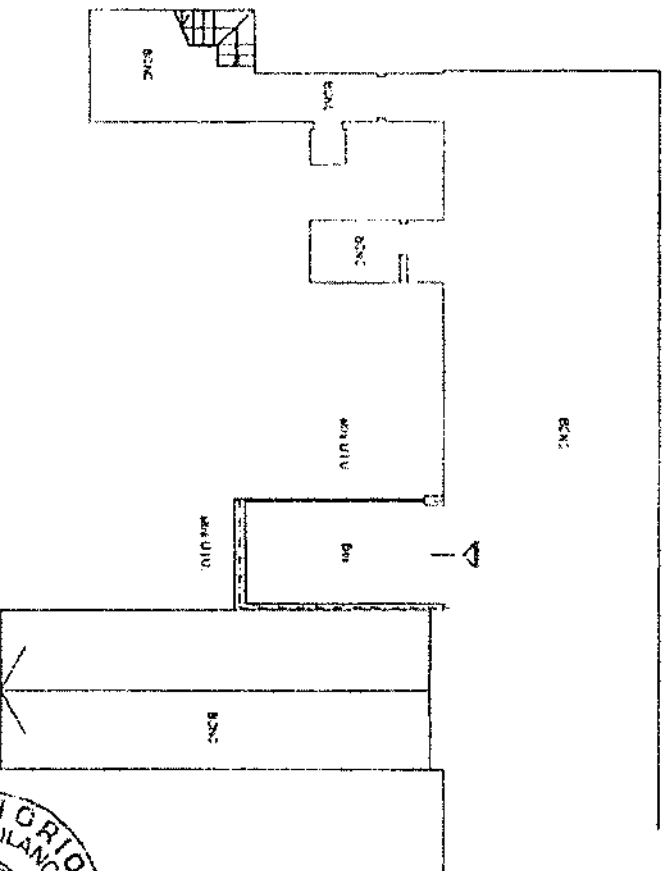

ORDINE DEGLI ARCHITETTI,  
PAISAGGISTI E  
CONSERVATORI DELLA PROVINCIA  
DI MONZA E DELLA BRIANZA

*[Signature]*  
RANIELE  
CRIPPA  
ARCHITETTO  
1489

ORIENTAMENTO



*[Signature]*

*[Signature]*

Agenzia del Territorio  
**CARASIO FABBRICATI**  
 Ufficio Provinciale di  
 Milano

Scheda n. 1      scala 1:200

Identificazione Prosecollo n.      483  
 Identificazione di via: in Comune di Inverigo  
 Via Della Resistenza      419, SNC

Identificazione Catastrale: Sezione: Foglio: 15 Particella: 438 Subalterno: 23	Compilata da: Crippa Daniele Iscritto all'Albo: Architetti Prov. Monza E Brianza      N. 1489
--	---

**Pianta Piano Interrato**  
 h. 2,40 m.

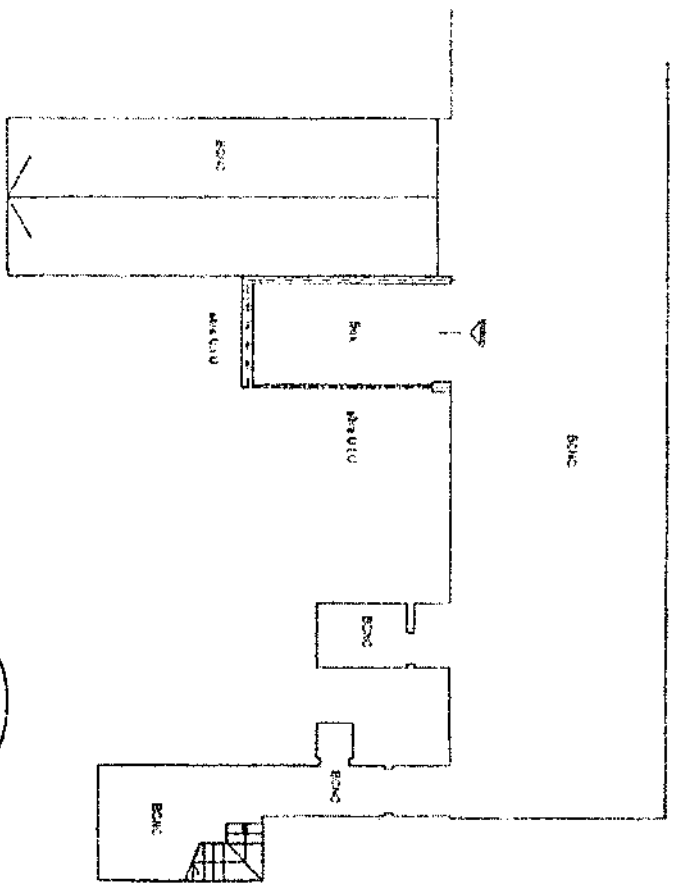

ORDINE DEGLI ARCHITETTI,  
 PIANIFICATORI PAESAGGISTI E  
 GEOMETRI DELLA PROVINCIA  
 DI MONZA E DELLA BRIANZA  
 DANIELE  
 CRIPPA  
 ARCHITETTO  
 1489



ORIENTAMENTO



*[Handwritten signature]*

*[Handwritten signature]*

Agenzia del Territorio  
**CATASTO FABBRICATI**  
Ufficio Provinciale di  
Milano

Schema n. 1      Scala 1:200

Dichiarazione protocollata n. 491	
Manifestata al n.4 u. 1a Comune di Veduggio	
Via Della Resistenza	
Identificativi Catastrali:	Completata da: Cristina Danese
Serione: 13	Iscritte all'albo: Architetti
Particella: 43B	Proc. Monza & Brianza
Subalterno: 26	N. 1489

**Pianta Piano Interrato**  
h. 2.40 m.

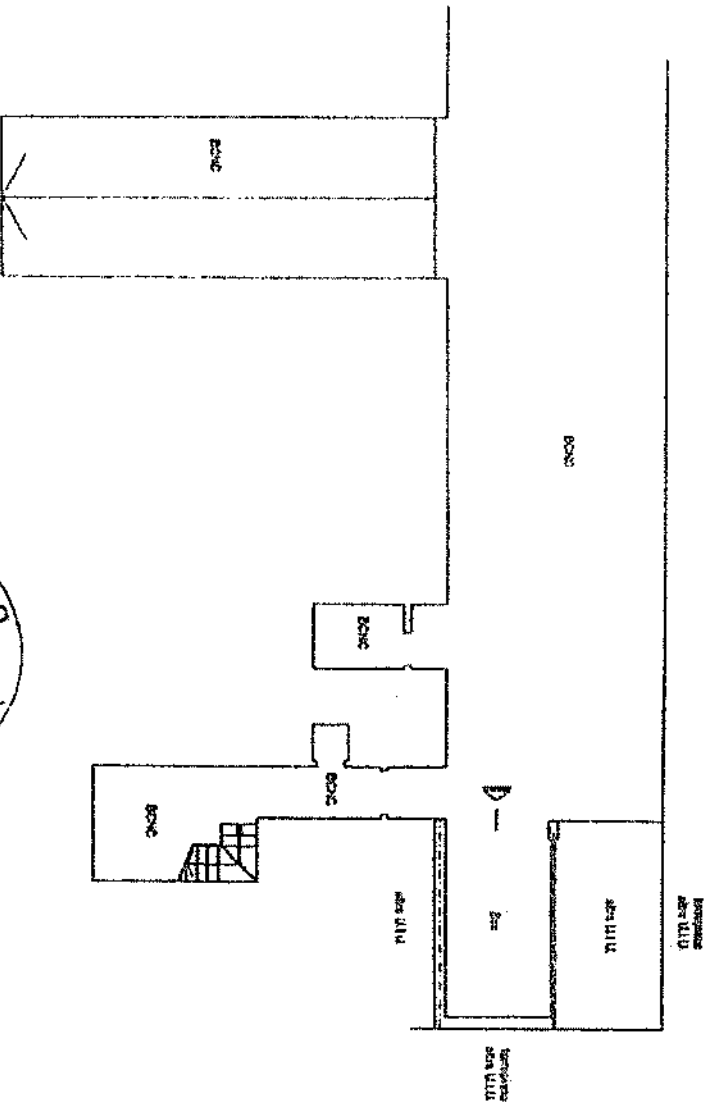

ORIENTAMENTO

ORDINE DEGLI ARCHITETTI  
PIANIFICATORI, PAESAGGISTI E  
CONSERVATORI DELLA PROVINCIA  
DI MONZA E DELLA Brianza

DANESE  
CRIPPA  
ARCHITETTI  
1489

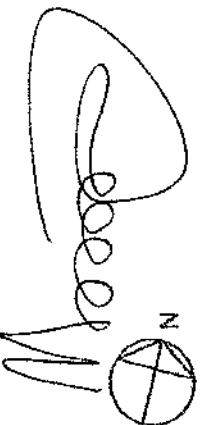

Amministrazione Provinciale

**CALISTO FABRICIANI**

Ufficio Provinciale di  
Milano

Distretto di Monza

601

Part. n. 41 n. 4. in Comune di Bergamo

Via DALL'ARRETRATA

211 200

Identificatori Catastrali:	Completata da: Crippa Daniele
Sezione:	Iscritta all'Albo: Architetti
Foglio: 13	Prov. Monza e Brianza
Particella: 436	N. 1489
Subalterno: 27	

Scala n. 1

Scala 1:200

### Pianta Piano Interrato h. 2.40 mt.

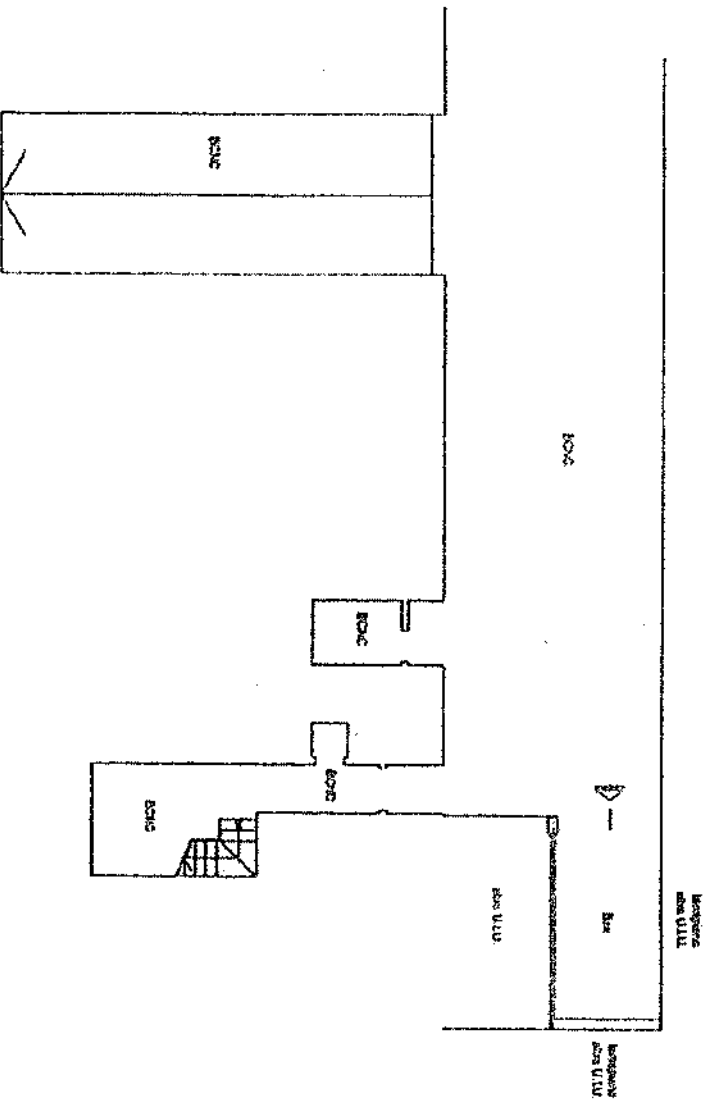

ORIENTAMENTO



ORDINE DEGLI ARCHITETTI  
PAVIMENTATORI, VASCAIGISTI E  
CONSERVATORI  
DI MONZA E DELLA BRIANZA

DANIELE  
CRIPPA  
ARCHITETTO  
1489